



京田辺

市の人口

平成11年1月1日現在 () は前月との比較
男26,857人 (+41) 女 27,343人 (+60)
計54,200人 (+101) 世帯数18,856世帯 (+58)



発行所 京都府京田辺市 〒610-0393 京都府京田辺市田辺80 TEL(0774)63-1122 (代表) FAX(0774)63-4781

No.415

交付対象者

- 本市に住民登録か外国人登録がある人で、15歳以下のお子さん(昭和58年1月2日～平成11年1月1日に生まれた人)がおられる世帯の世帯主
→15歳以下のお子さん1人につき2万円分の地域振興券を世帯主に交付します。
- ア・平成11年1月分の年金や手当のうち、次のいずれかを受給している人(15歳以下の人は除きます)
 - ① 高齢福祉年金
 - ② 障害基礎年金…国民年金法 (③障害基礎年金を除く)
 - ③ 障害基礎年金…国民年金法第30条の4に基づく
 - ④ 障害年金
 - ⑤ 遺族基礎年金…国民年金法
 - ⑥ 遺族基礎年金…国民年金法の一部を改正する法律付則第28条第1項に基づく
 - ⑦ 母子年金・準母子年金・遺児年金
 - ⑧ 児童扶養手当
 - ⑨ 障害児福祉手当・特別障害者手当
 - ⑩ 福祉手当
 - ⑪ 医療特別手当・特別手当・健康管理手当・健康手当…原子爆弾被爆者に対する
 ※②④⑤⑦は平成10年度分の市民税非課税の人(ただし、その人が他の人の控除対象配偶者または扶養親族になっている時は、扶養者が市民税非課税の人)
- イ・15歳以下の人や2-アの該当者を除く人で次のいずれかに該当する人
 - ① 里親に委託されている人
 - ② 生活保護の被保護者
 - ③ 社会福祉事業法に基づく施設に府・市の措置で入所している人
 - ④ 養護受託者に委託されている老人(特別養護老人ホームなどに入所している人)
 - ⑤ 援護を受けているらい病患者
- 65歳以上の人(昭和9年1月1日以前に生まれた人)で基準日において、平成10年7月1日以前から寝たきりまたは痴呆などの状態にあるため、常時の介護を必要としている人で、平成10年度分の市民税所得割が非課税の人(ただし、2-ア、2-イの該当者と生活保護法による救護施設・更生施設の入所者、病院や診療所・老人保健施設に継続して3か月以上入所入院している人は除きます)
- 2-ア、2-イ、3に該当する人を除く、65歳以上(昭和9年1月1日以前に生まれた人)で平成10年度分の市民税非課税の人(ただし、その人が他の人の控除対象配偶者または扶養親族になっている時は、扶養者が市民税非課税の人)

地域振興券の交付

市は「京田辺市地域振興券」を交付します。これは、若い親の子育てを支援し、高齢福祉年金などの受給者や所得が低い高齢者層の経済的負担を軽減すること、個人の消費の喚起・地域経済の活性化を図ることを目的としています。

対象者は、平成11年1月1日(基準日)において左表の1～4のいずれかの要件に該当する人です。

対象者には使用開始日の3月16日以降、郵送で同振興券をお送りします。

交付金額は対象1件あたり2万円。有効期限は使用開始日から6か月以内と定められています。

同券が利用できる店は、店頭「地域振興券取扱店」のステッカーを掲示することになっておりますので、ご確認ください。

3月16日以降に郵送

対象1件につき2万円

申請や受取り方法は

2月下旬 往復はがきでお知らせ

市では、対象となるみなさんのお手数を少しでも省かせるため、今回おられる人は、ケースワーカーが訪問時に手続きをします。

同はがきが届いた人は、返信用はがきに必要事項を書いて3月10日までに、返問い合わせのうえ、3月1日(申請)してください。

なお、新たに転入した人(役所内)で申請してください。

地域振興券交付のしくみ

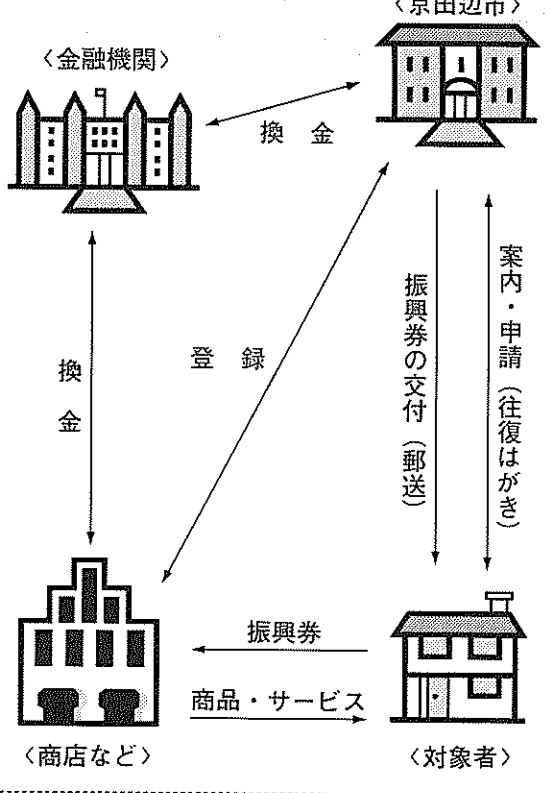

使用期限は6か月以内

利用できる店にはステッカー掲示

京田辺市が発行する地域振興券の利用できる店は、市内に店舗があり、同振興券を扱う特定事業者(取扱店)として市からの登録を受けた業者のみで利用できません。

市外で営業されている店や市内業者であっても本市の特定事業者として登録を受けていない店では、同振興券が利用できる店には「地域振興券取扱店」のステッカーを掲示することになっておりますので、ご確認のうえご利用ください。

なお、電気・電話・水道料金などの公共料金の支払いや切手・官製はがき・商品券・定期券などの購入には利用できません。

地域振興券は額面金額1000円の券が20枚(2万円)ひと綴りにして交付されます。使用に際しては、つり銭は支払われません。

同振興券の使用期限は使用開始日から6か月以内となっております。期限を過ぎての利用はできませんので、ご注意ください。

つり銭は支払われません

特定事業者の登録

申請書の受付は22日まで

市は「京田辺市地域振興券」の取扱店を募ります。販売業などの各種サービス業と交通機関の乗車券、映画の前売り券・入場券、新II市商工課、市商工会、市として市の登録が必要で、申請方法II申請書に必要事項を書いて、提出してください。

対象II市内で小売業、飲食業、洗濯業、理容・美容

申請書の交付と受付時間
2月22日(月) 午前8時30分～正午と午後1時～5時
ただし、土・日曜日と祝日を除きます。

問い合わせ先
64-1364へお問い合わせください。

地域振興券の交付方法など詳細については 広報京田辺 3月号でお知らせします。

問い合わせ先

- 地域振興券の発行に関すること
市企画広報課 TEL 64-1320
- 地域振興券の対象者に関すること
市市民課 TEL 64-1330
市国保年金課 TEL 64-1332
市社会福祉課 TEL 64-1370
市高齢福祉課 TEL 64-1373
市児童福祉課 TEL 64-1376
- 地域振興券の取扱店に関すること
市商工課 TEL 64-1364

市長・市議会議員選挙

クリーンな選挙を実現… 運動費用の一定額を公費で

3月14日に立候補予定者説明会

選挙の際には、選挙運動用ポスターの掲示場が設けられたり、候補者の公約や政見が書かれた選挙公報が発行されるのはご存じのとおりですが、こういったこととは、その内容はそれぞれ候補者が用意しますが、実施は選挙管理委員会が行っています。このように、公に費用を負担して行う選挙運動を選挙公営と呼んでいます。

田辺市長の選挙における選挙運動の公費負担に関する条例が昨年9月の市議会可決、成立しました。この制度は、選挙の結果、供託金（候補者の乱立を防ぐための立候補の保証金）が没収されない一定の得票を得た候補者に限り、選挙運動用自動車（借入、燃料の供給、運転手の雇用、選挙運動用ポスターの作成費用の一定額を事前に選挙管理委員会に届けられた契約に基づき、それぞれの業者に直接支払うというものです。これによって各候補者の活発な選挙運動の実施が期待されます。



シリーズ⑩

私たちが投票する選挙の種類、改めて数えてみると意外と多いことに気づきます。衆議院議員（任期4年）を選挙総選挙に選出され、小選挙区選出議員（全国で300選挙区）と比例代表選出議員（全国で11選挙区）を選出する選挙があります。参議院議員（任期6年）を選出する選挙には、選挙区選出議員（都道府県が選挙区）と比例代表選出議員（全国が1選挙区）があります。これは3年ごとの半数が改選され、次に、府議会議員（任期4年）と市議会議員（任期4年）の定数全員について行われる選挙があります。このほか、欠員が一定数を超えた場合の補欠選挙があります。

選挙のしくみ 選挙の種類

対象市内在住の高齢者内容：洛南寮すこやかサークルとの交流 参加費：無料 申込：問合せ先市社会福祉協議会（62・2222）

定数3削減を可決 市議24人から21人に

昨年12月24日に開かれた市議会定例会本会議で、市議会議員の定数を現行の24人から21人に3人削減する条例改正案が議員発議で提案され、可決されました。これにより通常は、4月25日に行われる統一地方選挙から適用されます。

ボランテア 1日体験教室 日時：2月20日（土）午前10時～午後4時 場所：特別養護老人ホームセピアの園

社協だより

心配ごと出張相談 日時：2月19日（金）午後1時30分～4時 場所：松井ケ丘公民館

登録看護婦を募る

協会 社協だより 受付は2月26日まで

介護の相談

日時：2月10日、3月10日、いずれも水曜日の午後1時30分～4時 場所：社会福祉センター

ひだまりの会

日時：2月23日（火）午後1時30分～3時30分 場所：府立洛南寮

京都府民を対象に法律教室を開きます

京都府民を対象に、京都府民を対象に身近な法律問題を解決する「京都府民法律教室」を開きます。

アルバイトの登録者募集

プールの監視員など

田辺公園 プール

市教育委員会は、田辺公園プールのアルバイト職員の登録者を募集します。

【勤務内容】 田辺公園プールを利用する人の安全監視や受け付け業務など

【応募資格】 身体強健で水泳などのスポーツに興味がある高等学校卒業以上の者

【申込方法】 田辺公園プールおよび社会体育課（田辺中央体育館内）に備え付けの申込書に必要事項を書いて、同プールへ持参してください。

【申込受付期間・時間】 2月4日（木）～28日（日）

野外活動センター

市教育委員会は、野外活動センターのアルバイト職員の登録者を募集します。

【勤務内容】 市野外活動センターで野外活動を営む利用者への活動やクラフトの指導など

【応募資格】 高等学校卒業以上（平成11年3月卒業見込者を含む）の野外活動経験者および今後、野外活動のリーダーを目指す人または興味がある人

【申込書の交付期間】 2月1日（月）～26日（金）ただし、土・日曜日・祝日を除きます。

【申込書の受付期間】 2月15日（月）～26日（金）ただし、土・日曜日を除きます。

巡回無料法律相談 法律扶助協会京都支部と京都弁護士会は、弁護士による巡回無料法律相談を開きます。

ダイオキシンのセミナーを開催 市商工会工業部会と興業種交流会「キララ会」は、各地で問題となっているダイオキシンについてのセミナーを開きます。

ひだまりの会 日時：2月23日（火）午後1時30分～3時30分 場所：府立洛南寮

京都府民を対象に法律教室を開きます 京都府民を対象に、京都府民を対象に身近な法律問題を解決する「京都府民法律教室」を開きます。

改増築110番 あなたの住まいのご相談は 田辺改増センター 京田辺市三山木荒馬8-1 63-5654

M 株式会社 牧草コンサルタンツ 測量 調査 計画 設計 登記 区画整理 補償 下水道 京田辺市東・法務局前 62-4611(代)

愛する人の為に愛する人と共に 井出産婦人科 Tel.(0774)-65-4433 新田辺駅より徒歩5分 田辺高校東隣り

表札 ゴム印 実印 竹村印判店 JR京田辺駅西行200m 1427

時計・宝石・メガネ 時計・宝石・メガネ (株)おおかわ 田辺店 近鉄新田辺駅東側 62-4466

老人保健医療費上半期の状況

1か月2億4千218万円を支払

京田辺市老人保健医療に
おける上半期(平成10年3
月診療分から8月診療分)
の医療費の状況をお知らせ
します。

上半期の医療費実績は、
14億5千308万円で、前
年同期に比べて8千888
万円の減少となっておりま
す。

一件当たりの医療費は3
万9千9百円で前年同期に
比べて13・5%の減少とな
っています。

上半期の医療費実績は、
昨年9月に薬劑一部負担金
などが導入される医療保険
制度の改正もあり、平成9
年度実績を下回る結果とな
りました。

増加も必至となります。
若さを保ち健康で元気な
生活をおくるため自分の健
康を守りましょう。

こんなときは届出を
◎交通事故で、医療受給
者証を使うとき
◎住所や医療保険が変わ
ったとき
◎転出、死亡や医療保険
の資格を失った時
問合せ先Ⅱ市高齢福祉課
(☎64・1374)

返送いただきますようお願い
いたします。

なお、新証が届かなかっ
た人は、市高齢福祉課へ連
絡してください。

問合せ先Ⅱ市高齢福祉課
(☎64・1374)

児童手当の振込を 確認してください

児童手当を受給されてい
る人(公務員を除く)は、
2月期分(10月1日)が
2月10日15日の間に振り
込まれますので、口座を確
認してください。

くわしくは、市児童福祉課
(☎64・1377)へお問
い合わせください。

火葬料の一部補助 2万5千円限度に

市は、市民の方が死亡ま
たは死産された時に火葬料
の一部を補助しています。

対象Ⅱ本市の住民基本台
帳および外国人登録原簿に
登録されている人が死亡ま
たは死産(妊娠第4月以降
の死産を含む)し、許可を
受けて火葬した人
補助金額Ⅱ負担した費用
のうち、火葬場が設置され
ている市町村の住民が負担
すべき料金を差し引いた費
用の2分の1以内の額で2
万5千円が限度
申請方法Ⅱ市環境課に備
え付けの申請書に必要事項
を記入し、火葬場の領収書
と一緒に同課に提出して
ください。

問合せ先Ⅱ市環境課(☎
64・1366)

生け垣の設置者に 樹木購入費を補助

市は生け垣を計画した人
や、すでに設置された人を
対象に樹木購入費の一部を
補助しています。

対象Ⅱ①幅員3以上の
道路に面した土地②樹木の
高さ60センチ以上③生け垣の長
さに5センチ以上④樹木の密度1
以上に3本以上(葉張り
が2本以上)のいず
れの要件も満たす生け垣を
計画している人、または1
年以内に生け垣を設置した
人
補助金額Ⅱ生け垣の設置
に要した費用のうち、樹木
購入にかかる費用の2分の
1以内で5万円を限度
申込・問合せ先Ⅱ市街路
公園課(☎64・1346)

表彰 府民運動推進者表彰

市は、府民運動推進者表彰
の表彰式を行いました。

対象Ⅱ①幅員3以上の
道路に面した土地②樹木の
高さ60センチ以上③生け垣の長
さに5センチ以上④樹木の密度1
以上に3本以上(葉張り
が2本以上)のいず
れの要件も満たす生け垣を
計画している人、または1
年以内に生け垣を設置した
人
補助金額Ⅱ生け垣の設置
に要した費用のうち、樹木
購入にかかる費用の2分の
1以内で5万円を限度
申込・問合せ先Ⅱ市街路
公園課(☎64・1346)

表彰 寄付

市は、府民運動推進者表彰
の表彰式を行いました。

対象Ⅱ①幅員3以上の
道路に面した土地②樹木の
高さ60センチ以上③生け垣の長
さに5センチ以上④樹木の密度1
以上に3本以上(葉張り
が2本以上)のいず
れの要件も満たす生け垣を
計画している人、または1
年以内に生け垣を設置した
人
補助金額Ⅱ生け垣の設置
に要した費用のうち、樹木
購入にかかる費用の2分の
1以内で5万円を限度
申込・問合せ先Ⅱ市街路
公園課(☎64・1346)

表彰 寄付

市は、府民運動推進者表彰
の表彰式を行いました。

対象Ⅱ①幅員3以上の
道路に面した土地②樹木の
高さ60センチ以上③生け垣の長
さに5センチ以上④樹木の密度1
以上に3本以上(葉張り
が2本以上)のいず
れの要件も満たす生け垣を
計画している人、または1
年以内に生け垣を設置した
人
補助金額Ⅱ生け垣の設置
に要した費用のうち、樹木
購入にかかる費用の2分の
1以内で5万円を限度
申込・問合せ先Ⅱ市街路
公園課(☎64・1346)

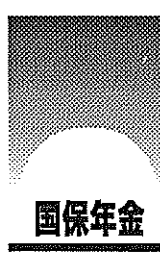

国民年金

国民年金は20歳から
本人が忘れず届出を
日本国内に住所のある人
は、誰でも20歳になると国民
年金に加入することにな
ります。加入手続は制
度により次のおり本人が
届出を出さなければならま
せん。お忘れなく届出て
ください。

【市に届出が必要な人】
①第1号被保険者となる
自営業、農林業者、無職な
どの人②第3号被保険者とな
るサラリーマンなどの配
偶者
【会社などに届出が必要
な人】
第2号被保険者となる社
会保険加入の会社などに勤
めている人
国民年金は、20歳から60
歳までの人が届出を出さな
い。

このようにときは保険料
納付の免除制度がありま
す。届け出す、未納のまま
にするのではなく免除の申
請をしてください。

問合せ先Ⅱ▲年金受
給▼京都府社会保険事務所
(☎075・643・35
41)▼▲加入▼市国民年
金課(☎63・1122)

国保税の納付を 忘れていませんか

国民健康保険税は、みな
さんの医療費や出産育児一
時金・健康ドック助成・送
葬費・高額医療費などの給
付にあてるための大切な財
源です。

一人でも納付が遅れる
と、十分な給付が受けられ
なくなったり、医療費の負
担も大きくなりかねませ
ん。

幸せに生きる



明日へ 人権を高める

昨年は国連で「世界人権宣言」が採
択されて50年にあたり、全国各地でさ
んな心在人権意識を高める

さまざまな記念イベントが開催され、京
都府でも「人権啓発フェスティバル」
というテーマで盛大に記念イベントが
開催されました。

今年は何んな年になるのでしょうか。
か。昨今の世相を見るにつけ、いまや
世紀末といわれる状況があります。そ
んな中で人間がさまざまな形でめがめ
られ、傷つけられ、不安におとしめら
れることが多くなっています。

現実の社会を見
ると、いまなお部
落差別、いじめ、
体罰の問題、さら
には、人の命の尊
さを無視した悲惨
な事件などが起き
ておりあけがれがあります。

こうした出来事はみな人権問題と深
くかかわっていて、いろいろな課題を
残しています。

今日の社会生活の複雑化、国際化、
国民の価値観の多様化などに伴い、新
たな人権問題が増える傾向にあり、す
べての人々が幸福な生活を営むために
は、一人ひとりが憲法や世界人権宣言
に掲げられた人権尊重の理念を理解
し、実践することが肝要ではないでし
ょうか。

心豊かに生きるために 人を思いやる心が大切

心豊かに生きるために
人を思いやる心が大切

心豊かに生きるた
めに、いつも人と人
とが接し合う時こ
そ、こうした優し
さこそ人を思いやる
心豊かに生きるた
めに、いつも人と人
とが接し合う時こ
そ、こうした優し
さこそ人を思いやる

心豊かに生きるた
めに、いつも人と人
とが接し合う時こ
そ、こうした優し
さこそ人を思いやる

今、人権はなぜ大切なのか⑩

大好評
Long-run
VIKING
数多くの食べ放題ファンのご要望にお応えし
2月1日～11:30～14:00
“Long-run VIKING” 開催
レストラン「かも川」

大人.....1,000円
(65歳以上の方は...800円)
子供.....600円
(小学生未満のお子様は無料)
※土日祝祭日は大人...1,200円

お問い合わせは
京都厚生年金センター
0774-62-3500

車検 定期点検
修理 鍍金塗装

トヨタ他各種販売
ダイハツ車常時展示

お車のことなら何でも
お気軽にご相談ください。

ダイハツ専門店
河村モーターズ
京田辺市 新
TEL (62) 1967
FAX (63) 3120

宇治
純正宇治茶

舞妓の茶

京田辺市普賢寺上大門 2-1
TEL62-0256(代)
FAX63-3269

●住宅・店舗の新築・リフォーム
●クロス・カーペットなどの張替
●ウィンドウ・トリートメント
●家具・アクセサリ
●インテリアコーディネート

INTERIOR
mutsumi
株式会社 インテリア ムツミ

JR 大住駅西
TELEPHONE 0774(63)3099
FREEDIAL 0120(63)3099

安心
★信頼の技術!!
★迅速サービス!!
★納得の価格です!!

車のことなら
販売から整備・点検・
車検まですべてウエムラに
おまかせ下さい

上村自動車
☎(0774)62-0176

◆あなたは所得税、市・府民税の申告の必要がありますか?◆

スタート

① あなたは平成10年1月1日から12月31日までの間に収入がありましたか

ハイ ↓②へ
イエ ↓⑥へ

進め方

スタート①から問いに、「ハイ」「イエ」で答え、その指示に従って進んでください。さて、あなたは④、⑤、⑥どれにあてはまるでしょう。

⑦

事業所得・給与所得・雑所得(公的年金等)などの所得の合計額が所得税の基礎控除・配偶者控除・扶養控除などの所得控除の合計額を超えましたか
ハイ ↓④へ
イエ ↓⑥へ

② あなたはサラリーマン(給与所得者)で、毎月の給与から所得税が源泉徴収されていますか(注)

ハイ ↓③へ
イエ ↓⑦へ

(注) 給与収入が2000万円を超えている人、途中退職の人は「ハイ」の方へ進んでください。

⑥ どなたかの扶養となっていますか

ハイ ↓④へ
イエ ↓⑥へ

③ 年末調整ができていますか

ハイ ↓④へ
イエ ↓⑥へ

④ 年末調整ができていない給与所得以外に所得がありますか

ハイ ↓⑤へ
イエ ↓⑥へ

⑤ 年末調整をしていない給与所得の金額と給与所得以外の所得の合計額が20万円を超えましたか

ハイ ↓④へ
イエ ↓⑥へ

④ 所得税の確定申告が必要です

⑤ 市・府民税の申告が必要です

⑥ 所得税・市府民税とも申告の必要はありません

確定申告はお早めに

2月16日から3月15日まで

正しく計算して納税

平成10年分の所得税の確定申告は、2月16日(火)から3月15日(月)までです。期限間際になりますと申告会場は大変混雑し、落ち着いて相談できなかったり、長時間お待ちいただくようなこともありまますので、できるだけ早めにお済ませください。

所得税は、納税者が自ら1年間の所得金額とその税額を正しく計算して申告し、納税するといふ申告納税制度を採っています。昨年度の所得金額と税額を正しく計算し、早めに申告と納税を行ってください。

あなたには所得税、市・府民税の申告が必要があるかどうか、左のフローチャートで確かめてみてください。

確定申告が必要な人で、期限までに申告しなかったり、誤った申告をした場合は、課税額が過大となり、滞り、罰金を課せられることがあります。

なお、給与所得や退職所得以外の所得金額の合計が20万円以下であるなどのため確定申告をする必要のない人でも、還付を受けるために確定申告をする場合には、給与所得や退職所得以外の所得についても申告しなければなりません。

この還付を受けるための申告は2月1日から税務署で受け付けていますので、申告書はご自分で作成し、早めに提出してください。

還付申告書の提出は郵送でも結構です。宇治税務署(〒611-0033宇治市大久保町ノノ60-3)へ郵送してください。

また、住宅取得等特別控除、青色申告および譲渡所得申告については、市役所申告会場での受付をさせていただきます。税務署または出張

◎宇治税務署出張納税相談の日程

相談の種類	日時	場所
確定申告一般(公的年金所得者のみ)	2月1日(月) 午前10時~午後4時	市コミュニティホール(市役所前)
住宅取得等特別控除・居住用の3,000万円の特別控除	2月5日(金) 午前10時~午後4時	
確定申告全般・譲渡所得申告全般	2月19日(金) 午前10時~午後4時	
確定申告全般・譲渡所得申告全般	2月23日(火) 午前10時~午後4時	
確定申告全般・譲渡所得申告全般	2月26日(金) 午前10時~午後4時	
確定申告全般・譲渡所得申告全般	3月4日(木) 午前10時~午後4時	

◎税理士による納税相談

申告受付	日時	場所
確定申告一般	2月22日(月) 午前10時~午後3時 3月4日(木) 午前10時~午後3時	市商工会館(京田辺市久戸52-3)

申告相談受付場所 市役所3階305会議室
申告相談受付時間 午前9時~正午、午後1時~5時
土・日曜日は市役所閉庁のため、受付できません。申告に必要な物(確定申告書、収入印紙、源泉徴収票、火災保険の支払い証明書)を申告内容により各種証明書の提出をお願いします。2月22日、3月4日の縦覧を行います。

固定資産課税台帳縦覧を行います。市は、固定資産課税台帳の縦覧を行います。平成11年度は、一部の地区に縦覧を行います。縦覧日時 3月1日(月)~23日(火) 午前8時30分~正午、午後1時~5時。ただし、土・日曜日、祝日は除きます。縦覧を希望される人は、印鑑と本人である証明(代理人の場合は委任状が必要)を持参の上、市税務課にお越しください。問合せ先 市税務課(64-1317)

おもしろいおくん



消費生活を見つめ直す

あなたもモニターに

里山の会は、里山「自然と環境」講演会を開きます。日時 3月6日(土) 午後1時~4時。場所 中央公民館。講師 佐野泰吉(専門士)。

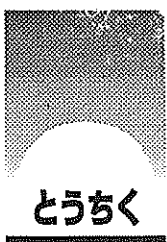

おはなし会 2月6日(土) 午後3時から「おじいさんのてふ」から「おじいさんのてふ」まで。場所 中央公民館。講師 佐野泰吉(専門士)。

コンピュータ画像処理 カラーコピー 写真の修正 拡大コピー

スタジオ お宮参り 七五三・成人式 お見合い・婚礼 商品撮影・各種出張撮影

メラの トモミ屋

62-5548 近鉄新田辺駅東口

一休寺霊苑指定 甘南備寺霊苑指定

石碑・庭園石・石垣 建築石材加工

石幸江守石材店

京田辺市田辺南里2-1 62-0450

記念品・内祝・引出物・粗供養

ギフトショップ ホリタカ

よい品をより安く 親切に

シャディ シャディ特約代理店

京田辺市松井 62-3518(代)

御婚礼予約受付中

CHUSHIN SANSO

緑のホテル 中心山荘

TEL62-2248

産経新聞

朝刊・夕刊 1ヶ月 3,850円(消費税込)

サンケイスポーツ 1ヶ月 3,260円(消費税込)

お申込は 京都府京田辺市新小久8 産経新聞新田辺専売所 TEL(0774)63-6747

まいにち新鮮 シティニュース館

近商ストア 田辺店

TEL:0774-62-7222

入園者を募集します

宮ノ口農家組合は、今年4月にオープンする「宮ノ口市民農園」の入園者を募集します。

この農園は同組合が府と市の補助を受けて開設するもので、市民農園としては平成8年に開園した「岡村いきいき農園」につぐ市内で2つ目。

新田市民の交流の場とするべく、農地の有効利用と農村地域の活性化を図ることを目的としていま

高ノ口という、毎年、地域の小学生がもぐらを追

おんごろどんでもぐら退治済み!?

「おんごろどん」のケアー「せつとややく」生命を思いやり

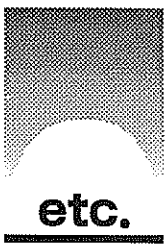

etc.

かがやき講座

市教育委員会は、かがやき講座を大任地域で開きます。

日時2月20日(土)午前10時15分

場所11北部住民センター

しめきり2月17日(水)定員50人

内容11ビューティー気分講演および実技指導



消防

普通救命講習会

日時3月7日(日)午前9時15分

場所11市保健センター

参加費11無料

内容11講演と実技指導

電話番号を(高齢者用)を申し込みます

応募資格11市内に在住する20歳以上の人

受付期間112月10日(水)22日(月)の消印有効

活動内容11食料品・日用品などの生活物資価格の調査

申し込みは2月26日(金)午後1時30分

申し込みは2月26日(金)午後1時30分

申し込みは2月26日(金)午後1時30分

申し込みは2月26日(金)午後1時30分

申し込みは2月26日(金)午後1時30分

申し込みは2月26日(金)午後1時30分

申し込みは2月26日(金)午後1時30分

申し込みは2月26日(金)午後1時30分

申し込みは2月26日(金)午後1時30分

申し込みは2月26日(金)午後1時30分

申し込みは2月26日(金)午後1時30分

申し込みは2月26日(金)午後1時30分

申し込みは2月26日(金)午後1時30分

申し込みは2月26日(金)午後1時30分

申し込みは2月26日(金)午後1時30分

申し込みは2月26日(金)午後1時30分

申し込みは2月26日(金)午後1時30分

田辺市田辺80、64・13

あなただもモニターをしながら、生活を見つめ直してみませんか?

申し込みは2月26日(金)午後1時30分

申し込みは2月26日(金)午後1時30分

申し込みは2月26日(金)午後1時30分

申し込みは2月26日(金)午後1時30分

申し込みは2月26日(金)午後1時30分

申し込みは2月26日(金)午後1時30分

申し込みは2月26日(金)午後1時30分

申し込みは2月26日(金)午後1時30分

申し込みは2月26日(金)午後1時30分

申し込みは2月26日(金)午後1時30分

申し込みは2月26日(金)午後1時30分

申し込みは2月26日(金)午後1時30分

申し込みは2月26日(金)午後1時30分

申し込みは2月26日(金)午後1時30分

申し込みは2月26日(金)午後1時30分

申し込みは2月26日(金)午後1時30分

申し込みは2月26日(金)午後1時30分

申し込みは2月26日(金)午後1時30分

申し込みは2月26日(金)午後1時30分

リサイクル情報

ゆずってください

①自転車②ベビーカー③パソコン④ワープロ⑤マウ

申し込みは2月26日(金)午後1時30分

申し込みは2月26日(金)午後1時30分

申し込みは2月26日(金)午後1時30分

申し込みは2月26日(金)午後1時30分

申し込みは2月26日(金)午後1時30分

申し込みは2月26日(金)午後1時30分

申し込みは2月26日(金)午後1時30分

申し込みは2月26日(金)午後1時30分

申し込みは2月26日(金)午後1時30分

申し込みは2月26日(金)午後1時30分

申し込みは2月26日(金)午後1時30分

申し込みは2月26日(金)午後1時30分

申し込みは2月26日(金)午後1時30分

申し込みは2月26日(金)午後1時30分

申し込みは2月26日(金)午後1時30分

社会体育協会

市民総体の参加者募集

日時3月22日(振替休日)午前10時から

場所11田辺中央体育館

参加資格11市内に在住・通勤・通学している高校生以上の人

種目11男子の部・女子の部・男女混合の部(1チーム12人以上)

参加費11無料

申し込みは2月26日(金)午後1時30分

申し込みは2月26日(金)午後1時30分

申し込みは2月26日(金)午後1時30分

申し込みは2月26日(金)午後1時30分

やましろ合唱フェスティバル

やましろ合唱フェスティバル実行委員会は、第5回合唱フェスティバルを開きます。

この催しは、京都府の文化振興事業として、府南部8市町のアマチュア合唱団(34団体)本市からは5団体)が日ごろの練習成果を発表し、交流を深めようと企画されたものです。

また、特別ゲストとして滋賀県びわこホール声楽アンサンブルが出演します。

日時3月7日(日)午前10時30分

場所11文化パルク城陽

入場料11無料

申し込みは2月26日(金)午後1時30分

申し込みは2月26日(金)午後1時30分

申し込みは2月26日(金)午後1時30分

申し込みは2月26日(金)午後1時30分

申し込みは2月26日(金)午後1時30分

申し込みは2月26日(金)午後1時30分

申し込みは2月26日(金)午後1時30分

申し込みは2月26日(金)午後1時30分

申し込みは2月26日(金)午後1時30分

申し込みは2月26日(金)午後1時30分

申し込みは2月26日(金)午後1時30分

宇治茶の老舗

今村芳翠園

電話0774-62-1101(八代) FAX0774-62-1104

TEL.62-0758

TEL.55-3411

TEL.0774-62-4178

FAX.0774-62-4174

TEL.0774-62-4178

FAX.0774-62-4174

TEL.0774-62-4178

FAX.0774-62-4174

TEL.0774-62-4178

FAX.0774-62-4174

TEL.0774-62-4178

FAX.0774-62-4174

TEL.0774-62-4178

FAX.0774-62-4174

TEL.0774-62-4178

カラースリット スピード仕上げ 20分より (印刷・4切) COLOR TONER 証明写真 カラー・白黒 スピード仕上げ パスポート・受験・就職、免許

今村芳翠園 宇治茶の老舗

やましろ合唱フェスティバル

リサイクル情報

市民総体の参加者募集

かがやき講座

普通救命講習会

消防

社会体育協会

やましろ里山の会

市民総体の参加者募集

社会体育協会

やましろ里山の会

市民総体の参加者募集

社会体育協会

やましろ里山の会

市民総体の参加者募集

社会体育協会

やましろ里山の会

市民総体の参加者募集

社会体育協会

いのちばぐあ 出会いのとき

京田辺市金融会

アイされるデンと情熱で生き生きライフのパートナー

スーパー 物産部

宇治茶の老舗

交通災害共済加入受付日程表

月日	時間	受付場所
2月16日(火)	9:00~10:00	松井公民館
	10:30~11:30	松井ヶ丘公民館
	13:30~15:30	京都やましろ農協大住支店
17日(水)	9:00~10:00	健康村公民館
	10:30~11:30	新公民館
	13:30~14:30	一休ヶ丘公民館
18日(木)	9:00~11:30	北部住民センター
	13:30~14:30	大住ヶ丘第2公民館
	15:00~16:00	健康ヶ丘公民館
19日(金)	9:00~10:00	新田辺東住宅公民館
	10:30~11:30	府宮田辺団地第2集会所
	13:30~15:00	東田辺公民館
22日(月)	9:00~10:00	興戸公民館
	10:30~11:30	新興戸公民館
	13:30~14:30	草内公民館
23日(火)	9:00~10:00	飯岡公民館
	10:30~11:30	高木公民館
	13:30~15:00	江津公民館
24日(水)	9:00~10:30	京都やましろ農協普賢寺支店

市は、市民のみならず、民登録または外国人登録を万一の交通事故に備えて加入している人
 入していただく「交通災害共済」を受け付けます。
 1日～平成12年3月31日
 1日～平成11年2月
 1日(月)～3月31日(水)
 20万円の見舞金が支給されます。
 加入できる人：本市に住入として受け付けます。

交通災害共済に加入を

最高120万円の見舞金を支給
 申込方法：市総務課または三山木福祉会館、出張受付所に備え付けの申込書に必要事項を記入し、掛付け金を添えて申し込んでください。
 問合せ先：市総務課(64-1311)

親子スポーツのつどいに参加を
 日時：2月13日(土)午後9時30分～正午
 場所：田辺中央体育館
 参加費：小学生以上の人1人100円(当日受付)
 内容：卓球、バドミントン、ニュースポーツ、ミニバスケットボール、ペタンク、グラウンドゴルフなどを個人または家族で楽しんでください。
 トレーニングルーム使用講習会開きます
 日時：2月12日(金)午後3時～5時、午後7時～9時の2回
 場所：田辺中央体育館
 対象：市内に在住・通勤・通学する16歳以上の人
 定員：30人ずつ、計60人
 受講料：1000円
 申込方法：往復はがきの住所に受講希望日時・氏名・年齢・住所・電話番号・勤務先が学校名を、返後5時～8時



今日田辺



市内で初めての老人保健施設が
 看護・介護・リハビリサービスを提供
 市内で初めての老人保健施設となる「やすらぎ苑」が完成し、1月18日から入所が始まりました。同苑は、医療法人社団石鏡会が田辺中央病院の東側に建設したもので、老人保健施設とは病状が安定している高齢者を対象に、1日も早く家庭に復帰できるようにするために看護・介護・リハビリなどのサービスを提供するものです。
 同苑でのサービスは入所サービス・ショートステイ・デイケアでそれぞれの入所対象者は70歳以上の老人医療受給者または65歳以上でも老人医療受給者を持つ人や家庭復帰を前提に生活訓練などが必要な人などとなっています。
 院内、63-1111までお問い合わせください。

府民総体(テニス)に出場の市代表選手を募集

市社会体育協会と市教育委員会、府民総合体育大会(テニス競技(ダブルス))の出場する本市代表選手の出場を募集します。
 参加資格：市内に在住・通勤・通学する大学生以上(男女混合)のテニス愛好者
 部門：男子(男子混合)、女子(女子混合)
 試合開始時間：いずれの日も午前9時30分
 競技内容：1セットマッチのトーナメント戦
 場所：田辺公園テニスコート
 参加費：2000円(一部収支補正予算について)
 申込方法：田辺中央体育館に備え付けの申込用紙に必要事項を記入し、参加費と一緒に同体育館内、市社会体育協会事務局へ申し込んでください。
 申込・問合せ先：市企画広報課(64-1320)

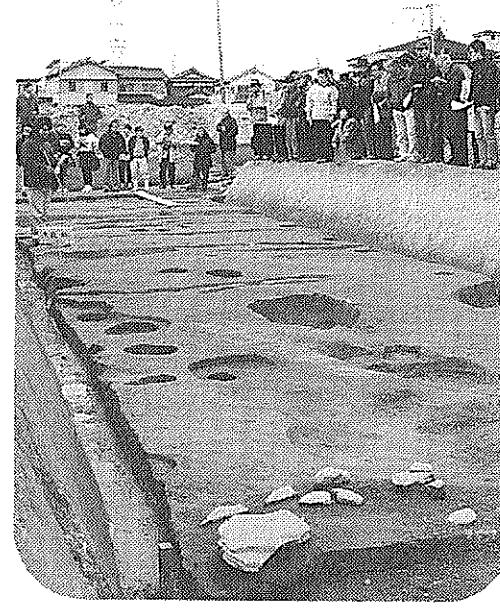

TODAY TANABE

二又遺跡から建物跡出土
 平安時代の官衙的建物跡などが見つかったと発表しました。
 同遺跡周辺は、奈良時代に都と北九州を結ぶ当時の山陽道が通っていたとされ、続日本紀によると和銅4(711)年に「山本駅」を置いたと記されています。
 このことから、市教育委員会は「同遺跡は平安時代になっても準公的な施設として利用された建物があったのではないか」と推測しています。

ふすま・掛軸
和洋額・絵画
秀芳堂
小西表具店
大正元年創業
京田辺市田辺沓脱19
TEL62-0159
FAX62-6100

あらゆるオフィスの合理化をお手伝いします
 パソコンシステムなどの導入からアフターフォローまでおまかせ下さい
 コンピューター関連機器
ワープロ・FAX・コピー機
印刷機・スチール家具
法令用紙・文具・事務用品
ラッピング・給食・教材
カラーコピー・大型コピーサービス
営業時間 平日 AM10:00～PM8:00
土・日 AM10:00～PM7:00
Daiei
新田辺セントクレイ
各種ソフト・帳簿関係・修理・消耗品のご用命は
株式会社 大栄
京都府京田辺市田辺沓脱46-1
(近鉄新田辺駅) B・1・T DAIEIビル1F
TEL 0774-62-9473
FAX 0774-63-3091

不動産登記・商業登記・測量
島本事務所
法務局前 62-2780-1

Brio
京都・滋賀 10店舗のネットワーク
Brio
Brio
株式会社ハウズセン
0120-068-277

安全と生活環境
近代警備保障株式会社
tel (65) 5000 fax (63) 7000
近代ビル管理株式会社
tel (63) 4000 fax (63) 7000
近代サービス株式会社
学研都市営業所
京田辺市田辺久戸14

市のカレンダー



三山木保育所でおんごらんど

2月の行事

- 乳幼児相談(保セ9:00~11:00)▼親のためのクラブ教室(野外活動センター9:30~12:00)=5日まで▼機能訓練事業(社福13:30~15:30)▼幼児水泳教室(プール15:10~16:10)▼市人権・同和問題学習会(コミュニティホール19:30~21:30)
- 4 (木)
- 愛の献血(大日本印刷9:40~11:30、明治乳業(株)京都工場13:30~15:30)▼太極拳教室(中体10:00~11:30)▼女性水泳教室(プール11:00~12:00)▼心配ごと相談(社福13:30~16:00)▼勤労者水泳教室(プール19:00~20:00)
- 5 (金)
- 男性のための週末クッキング教室(中公10:00~14:00)▼相続登記の無料相談会(中公13:00~16:00)▼たなべ・同志社ヒューマンカレッジ(社福13:30~15:30)▼小学生水泳教室(プール13:45~14:45)▼おはなし会(中図・北セ15:00~)
- 6 (土)
- 7 休日応急診療所開設(受付8:30~14:30)▼トレーニングルーム使用講習会(中体10:00~12:00、14:00~16:00)
- 8 (日)
- 成人健康相談(保セ9:00~11:00)▼コンピューターによる健康体力相談(中体10:00~12:00)▼親子体操教室(中体12:00~13:30)▼ツベルクリン反応(保セ)=10年9月生および申込者を対象▼中・高年水泳教室(プール14:00~15:00)▼幼児水泳教室(プール15:10~16:10)
- 9 (月)
- 書道教室(中公・北セ9:30~11:30)▼茶道教室(北セ9:30~12:30)▼3か月児健診(保セ13:00~14:00)=10年10月生▼英会話教室(中公19:30~21:30)
- 10 (火)
- 料理教室(中公・北セ10:00~13:00)▼判定・BCG(保セ)=2月8日のツ反を受けた人を対象▼機能訓練事業(社福13:30~15:30)▼人権・行政[なやみごと]相談(市役所会議室13:30~16:00)▼消費生活相談(市役所3階306会議室13:30~16:00)▼介護相談(社福13:30~16:00)
- 11 (水)
- 建国記念の日
休日応急診療所開設(受付8:30~14:30)
- 12 (木)
- 染め物教室(北セ9:30~12:00)▼3歳6か月児健診(保セ12:30~14:00)=7年8月生
- 13 (金)
- コンピューターによる健康体力相談(中体9:00~12:00)▼南山西区防火指導(南山西公民館9:30~11:00)▼スポーツに親しむ日(中体・多目的運動広場9:30~12:00)▼ジュニアチャレンジ教室(中公10:00~11:00)▼小学生水泳教室(プール13:45~14:45)▼おはなし会(中図・北セ15:00~)
- 14 (土)
- 休日応急診療所開設(受付8:30~14:30)▼子ども会ジュニアリーダー後期研修会(中公10:00~)

●表の見方●

予防接種の受付時間は	13:30~14:30
中図=中央図書館	☎65-2500
保セ=保健センター	☎63-2662
社福=社会福祉センター	☎65-4961
中公=中央公民館	☎62-2552
中体=田辺中央体育館	☎62-1501
北セ=北部住民センター	☎63-7955
プール=田辺公園プール	☎65-3113

- 成人健康相談(保セ9:00~11:00)▼親子体操教室(中体12:00~13:30)▼心配ごと相談・司法書士法律相談(社福13:30~16:00)▼中・高年水泳教室(プール14:00~15:00)▼幼児水泳教室(プール15:10~16:10)
- 15 (月)
- 平成10年分確定申告と平成11年度市・府民税申告受付(市役所3階306会議室9:00~17:00)=3月15日まで▼書道教室(中公・北セ9:30~11:30)▼1歳6か月児健診(保セ13:00~14:00)=9年7月生▼茶道教室(中公13:30~16:30)
- 16 (火)
- ふれあいサロン入門講座(社福10:00~15:30)▼三種混合(保セ)=生後6~18か月の乳幼児を対象▼機能訓練事業(社福13:30~15:30)▼巡回無料法律相談(市役所会議室13:30~15:30)▼消費生活相談(市役所3階306会議室13:30~16:00)▼ボランティア相談(社福13:30~16:00)▼おはなし会(中図15:30~)
- 17 (水)
- 高齢者いきいき実践講座(宇治市9:30~15:30)▼女性セミナー(北セ10:00~12:00)▼マタニティセミナー(保セ13:15~16:00)=妊娠12~31週の妊婦を対象▼機能訓練事業(社福13:30~15:30)▼年金相談(社福13:30~16:00)▼幼児水泳教室(プール15:10~16:10)
- 18 (木)
- 絵手紙教室(中公9:30~11:30)▼太極拳教室(中体10:00~11:30)▼女性水泳教室(プール11:00~12:00)▼10か月児発達相談(保セ13:00~14:30)=10年3月生▼心配ごと出張相談(松井ヶ丘公民館13:30~16:00)▼コンピューターによる健康体力相談(中体17:00~20:00)▼勤労者水泳教室(プール19:00~20:00)
- 19 (金)
- コンピューターによる健康体力相談(中体9:00~12:00)▼かがやき講座(北セ10:00~12:00)▼京都市市民法律教室(文化パルク城陽13:30~)▼小学生水泳教室(プール13:45~14:45)▼とちくセミナー(北セ14:00~16:00)▼おはなし会(中図・北セ15:00~)
- 20 (土)
- 21 (日)
- 休日応急診療所開設(受付8:30~14:30)▼市民駅伝競走大会(市内8:30~)▼大住ヶ丘ふれあい茶房(大住ヶ丘第1公民館13:00~15:00)
- 22 (月)
- 成人健康相談(保セ9:00~11:00)▼コンピューターによる健康体力相談(中体10:00~12:00)▼親子体操教室(中体12:00~13:30)▼中・高年水泳教室(プール14:00~15:00)▼幼児水泳教室(プール15:10~16:10)

- 書道教室(中公9:30~11:30)▼茶道教室(北セ9:30~12:30)▼3か月児健診(保セ13:00~14:00)=10年10月生
- 23 (火)
- 機能訓練事業(コミュニティホール13:30~15:30)▼人権・行政[なやみごと]相談(北セ13:30~16:00)▼消費生活相談(市役所3階306会議室13:30~16:00)▼おはなし会(北セ15:30~)
- 24 (水)
- 在宅ねたきり老人介護者の集い(社福10:00~12:00)▼介護機器展(社福10:00~17:00)▼健康相談(北セ13:30~15:00)▼心配ごと相談・弁護士相談(社福13:30~16:00)▼幼児水泳教室(プール15:10~16:10)
- 25 (木)
- 太極拳教室(中体10:00~11:30)▼女性水泳教室(プール11:00~12:00)▼コンピューターによる健康体力相談(中体17:00~20:00)▼勤労者水泳教室(プール19:00~20:00)
- 26 (金)
- 市小学生ハンドボール交流大会(中体・多目的運動広場9:00~)▼小学生水泳教室(プール13:45~14:45)▼おはなし会(中図・北セ15:00~)
- 27 (土)
- 28 (日)
- 休日応急診療所開設(受付8:30~14:30)▼子ども会ジュニアリーダー後期研修会(中公10:00~)

3月の行事

- 春の火災予防運動=7日まで▼成人健康相談(保セ9:00~11:00)▼三種混合(保セ)=生後6~18か月の乳幼児を対象▼親子体操教室(中体12:00~13:30)▼中・高年水泳教室(プール14:00~15:00)▼幼児水泳教室(プール15:10~16:10)
- 1 (月)
- 書道教室(中公・北セ9:30~11:30)▼プラスワンセミナー(保セ13:15~16:00)=妊娠20~35週の初妊婦で夫婦参加の方▼ひとり暮らし老人交流会(社福13:30~16:00)▼茶道教室(中公13:30~16:30)
- 2 (火)
- 大住ふれあい大学(北セ10:00~12:00)▼ツベルクリン反応(保セ)=10年10月生および申込者を対象▼機能訓練事業(社福13:30~15:30)▼消費生活相談(市役所3階306会議室13:30~16:00)▼市民無料法律相談(市役所会議室13:30~16:30)
- 3 (水)
- 乳幼児相談(保セ9:00~11:00)▼幼児水泳教室(プール15:10~16:10)
- 4 (木)

移動図書館巡回日程表

曜日	地区名	駐場所	巡回時間	巡回日
火曜日	草内	草内小学校北隣	2:20~3:00	2/16
	新興戸	新興戸田建設北50m	3:10~3:50	
	興戸	興戸公民館西200m	4:00~4:50	
	水取	水取コミュニティセンター横	3:00~3:30	
水曜日	普賢寺	普賢寺公民館前	3:40~4:10	9/23
	多々羅	多々羅公民館西側空地	4:20~4:50	
	天王	天王バス停前	3:00~3:30	
	高船	高船農産加工センター前	3:40~4:10	
木曜日	打田	打田構造改善センター前	4:20~4:50	3/17
	松井	松井児童公園北東50m	2:30~3:00	
	健康村	健康村公民館	3:20~4:00	
	東	サンロイヤルアカデミア	4:20~5:00	
金曜日	出垣内	三山木小学校北側空地	2:10~2:40	12/25
	宮ノ口	白山神社横	2:50~3:20	
	江津	江津公民館前	3:30~4:00	
	山本	山本出荷場精米所前	4:10~4:50	
土曜日	高木	高木公民館前	2:30~3:10	12/25
	南山東	南山児童公園	3:20~4:00	
	飯岡	飯岡バス停前	4:10~4:50	

★中央図書館・北部住民センター図書室で借りられた本も移動図書館で返すことができます。
★貸出券は共通です。
★その場で貸出券をお作りしますのでお気軽にご利用ください。

市税の納付は口座振替で

手続きは各金融機関(郵便局含む)の窓口へ
国民健康保険税……第9期
●お忘れなく納付ください
市税務課(☎64-1318)

2月のおはなし会
6日(土)は、午後3時から、17日(水)は午後3時30分からおはなし会を開きます。
児童用図書の展示
「はじめての体験」をテーマに絵本や読み物を集めて展示します。
場所・期間 Ⅱ北部住民センター図書室：2月27日(土)~3月10日(水)▼中央図書館：3月13日(土)~25日(木)

2月のギャラリー
▼「田辺高校美術・工芸・書道作品展」田辺高校 4日(木)~10日(水)
▼「絵画教室別展」岡村 慶子 12日(金)~18日(木)
▼「高の原美術研究所生徒作品展」高の原美術研究所 19日(金)~25日(木)
▼「花くらべ」花くらべ 27日(土)~3月5日(金)

「欲望する女たち」女性誌を讀んだことがありますか?そこには、今やりのブランド品やダイエットのプラント品や女性の欲望を刺激する情報があふれています。
女性誌が取り上げたテーマを切り口に、女子高校生から主婦まで女性の限りない欲望の世界をのぞいてみませんか?
哲学講座を開く
市立図書館は、図書館哲学講座を開きます。
日程・内容 ①2月18日「世紀の変わり目、なにが終わるのか?」②2月25日「新しい課題として、どんなことがあるのか?」③3月4日「環境ホルモンと人」
木曜日の午後1時30分~3時
命館大学名誉教授 参加費 無料
定員 50人
申し込み 2月10日(水) 申込・問合せ先 中央図書館(☎65-2500) 北部住民センター図書室(☎63-7955)

只今 設計に緑を 設計中
澤田建築事務所
大阪市西区阿波屋1丁目 11-18 昭和本町ビル
Tel 06 (6535) 0040
Fax 06 (6533) 6045
京田辺市 Tel (63) 6644

防災へ新たな決意

市消防出初式 一斉放水・訓練を披露



消防出初式で一斉放水を披露する消防団員・職員

市消防出初式が1月10日、田辺公園多目的運動広場に消防関係者ら約300人を集めて開かれ、参加者は市民を火災や災害から守る決意を新たにしました。寒風が吹くなかには、出初式は、消防団員や同職員・自衛消防隊員らの行列行進、久村市長や柳田消防団長らによる開団、優良消防団員らの表彰、一斉放水などが行われました。また、消防職員による警防訓練は自動車3台による多重事故が発生したという想定で実施。救助工作車や救急車などが現場に駆け付け、最新の資機材を使って人が人の救出作業を披露しました。(市消防出初式での表彰者は5面掲載)

はたちの言葉

【お世話になった方へ一筆啓上】

【市長賞】 木村 可奈子さん(花住坂二丁目) 「父へ」

早いもので私も二十歳になりました。お父さんにとっても私にとっても一番大きな出来事は、お母さんが亡くなった事ですね。お母さんに私の二十歳の姿を見せられなかったのは悲しいです。でもお父さんは私よりずっと悲しかったと思います。それでも私を支えてくれてありがとうございます。これからもみなさんで力を合わせて頑張っていこうね。

【市議会議員賞】 石 允照さん(松井ヶ丘一丁目) 「お母さんへ」

こんにちは。日本へきてお母さんに関するいろいろお世話になってどうもありがとうございます。骨のおれの仕事があった時も韓国のお母さんのお母さんのようにやさしく、すぐよくにたちました。はやく大人になってお母さんのありがたみに報いたいと思います。いつまでもどうぞお体を大切に下さいます。

はたちの門出を祝う

成人式 1206人が大人の仲間入り

市成人式と成人のつどいが1月15日に田辺中央体育館で開かれ、華やいた雰囲気の中、感謝の気持ちや忘れぬなかで新成人の門出を祝いました。成人式には、大人の仲間入りをする1206人のうち576人が出席。久村市長が「感謝の気持ちを忘れずに、さまざまな出会いを大切にしながら人生を歩んでください」と式辞を述べ、来賓らの「はげましの言葉」などに続き、書籍などの記念品を贈りました。



成人のつどいで恩師といっしょに写真を撮るみなさん

このあと、新成人から募集した「はたちの言葉」お世話になった方へ一筆啓上」の表彰が行われ、4人の入賞者の父母や友人への感謝のメッセージが(別掲)読み上げられました。

成人式の写真 差し上げます

成人式・成人のつどいのスナップ写真を写っている人のみ先着順で差し上げます。

式典のあとは、小・中学校や養護学校最終学年でのなどあちらこちらで輪がでい。先生を囲んでの懐かしさ。先生を囲んでの懐かしさ。

写真は2月12日から26日まで、市役所2階市民ホールに展示。写真をご覧のうえ市役所4階の市教育委員

また、新成人から応募の

21世紀を支える介護保険

～平成12年4月1日から導入します～

シリーズ12

昨年の3月号から12回シリーズで介護保険制度の仕組みを紹介してきました。今月は最終回、シリーズのまとめです。来年4月から始まる介護保険制度は、家族だけで行うには負担が大きい高齢者の介護を社会全体で支え合い、利用者の希望により総合的なサービスを受けられるものです。同時に医療機関が福祉施設の肩代わりをしている状態などを解消するため、医療・福祉制度を再編。新たな介護システムを目指すのです。

介護保険制度は保険料を納め、介護が必要になった時に介護認定の度合いに応じて、本人がサービスを選択し、権利として介護サービスを受けられることとなります。このことは、介護保険が介護の社会化を進めるものであると同時に、福祉自治の新しい出発でもあるのです。

新しい福祉自治の出発

同保険は、40歳以上の人が保険加入者となります。被保険者は65歳以上の全ての人に交付され、40歳以上65歳未満の人には特定疾病で介護が必要になった時に必要に応じて交付されます。65歳以上の人の保険料は年金から天引き。ただし、年金受給額が年額18万円以下の方は、市役所で納付していただくこととなります。40歳以上65歳未満の人は、加入されている医療保険の保険料と一緒に徴収されます。健康保険組合や共済組合などの健康保険

介護保険で受けられるサービス内容

在宅サービス	施設サービス
○訪問介護(ホームヘルプ)	○訪問入浴
○訪問看護	○訪問リハビリテーション
○日帰りリハビリテーション(デイケア)	○介護老人福祉施設(特別養護老人ホーム)
○居宅療養管理指導(医師・歯科医師による訪問診療など)	○介護老人保健施設(老人保健施設)
○日帰り介護(デイサービス)	○介護療養型医療施設・療養型病床群
○短期入所生活介護(ショートステイ)	○老人性痴呆疾患療養病棟
○短期入所療養介護(ショートステイ)	○介護力強化病院(施行後3年間)
○痴呆対応型共同生活介護(痴呆性老人のグループホーム)	
○有料老人ホームなどにおける介護	
○福祉用具の貸与・購入費の支給	
○住宅改修費の支給(手すり・段差解消など)	

介護サービス事業者のアンケート

予定業者を対象に

市成人式で「マフラー」「髪飾り」などの忘れ物がありました。市は平成12年4月1日から始まる介護保険制度を利用して、各種介護サービスアンケート調査を行います。お問い合わせください。

サービス提供予定のある事業者は、市からアンケート調査票をお送りしますので、市介護保険準備室まで連絡してください。

市役所(64・1337)へお問い合わせください。