



# 京田辺

発行所 京都府京田辺市 〒610-0393 京都府京田辺市田辺80 TEL(0774)63-1122 (代表) FAX(0774)63-4781

### 市の人口

平成10年8月1日現在 ( ) は前月との比較  
男26,648人 (+74) 女 27,122人 (+69)  
計53,770人 (+143) 世帯数18,564世帯 (+58)

### ペットボトル

## 10月から定期収集

### ごみ袋は透明なもの

市は、今年の4月から燃やすごみ・粗大ごみ・乾電池・空き缶・空きビン・紙パック・トレイ・埋立ごみの分別収集を行っています。10月からは、「ペットボトル」の収集日を新たに設け、定期収集を始めています。収集日は、9月中旬にお届けする「ごみ収集カレンダー」で確認してください。

「ペットボトル」の出し方は、左図のとおりです。必ずキャップをはずし、ペットボトルだけを「ごみ袋」に入れ、決められた日にごみ集積所に出してください。

また、「ごみ袋」は、10月1日からポリエチレン製の透明または半透明の袋の使用に変更します。袋の大きさや厚さは自由ですが、白色でかつ中身が確認できる程度の透明度のものを使用してください。

焼却時のダイオキシンの発生防止や分別の徹底また収集作業の安全を確保するために、今まで一般に使われてきた塩化ビニール製や黒・青色などの有色袋は、使用して出してください。決められたごみ袋以外へ、お問い合わせ先で見られたくないごみは、収集できませんのでご注意ください。

意してください。みなさんのご協力をお願いします。ごみ袋の購入の際は、材質表示などを確認してお問い合わせください。

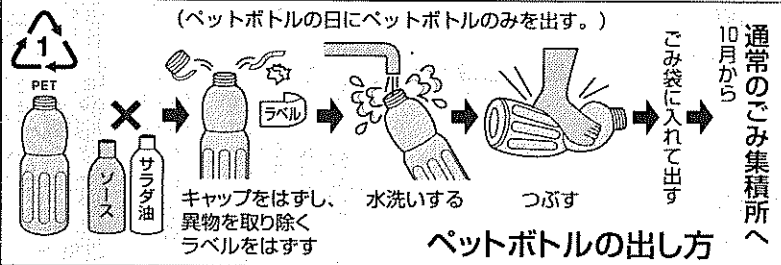

通常の「ごみ集積所」へ10月からごみ袋に入れて出す

広報京田辺では、来月1日から実施される「情報公開制度」について、その内容をシリーズでお知らせしています。

### 【Q】どのような情報が公開の対象ですか？

【A】公文書を公開の対象としています。

市は文書・図画・写真・ビデオテープ・会議での発言(録音テープ)など、さまざまな形で情報を持っています。本条例は、これらのうち文書・図画・写真を公文書と定義して公開することにしています。

また、①平成10年10月1日以後に作成や取得したもの②平成10年10月1日以前に作成や取得したもので、保存年数が永年であり、かつ、その目録が整備されたものが公開請求の対象となります。なお、①と②にあてはまらない公文書であっても申し出があれば任意に公開します。

### 【Q】開示できないものがあると聞きましたが？

【A】個人の情報など開示できない場合があります。

「原則開示」の考え方にに基づき、すべての公文書を公開すべきなのですが、開示することで請求者以外の人の権利や利益が侵害されたり、市民のみなさんに無用の誤解を与えたり、円滑な行政が行われなくなってしまうので、開示しない公文書の範囲を必要最小限に定めることにしました。それらを次の

## 情報公開Q&A

8項目に分類し、それぞれの項目に該当すると認められる部分を開示しないこととしました。①法令秘情報…法律などで開示しないことを定めたもの②個人情報…個人が特定されるもの③事業活動情報…個人や団体の事業活動の正当な利益を害するおそれがあると認められるもの④社会的危害防止情報…公共の安全と秩序の維持に支障があるもの⑤合議制機関等情報…合議により意思形成がされる機関の情報で議事運営に支障があるもの⑥国等協力関係情報…国などの協力関係が損なわれるもの⑦意思形成過程情報…事務事業の意思形成に支障があるもの⑧行政運営執行情報…事務事業の性質上、適正な執行を妨げるおそれがあるものです。

※これらの開示しない情報は、それぞれ請求内容によって個々判断され、開示することで支障が認められるものに限定されることが基本的な考え方となっています。

### 【Q】「公益上の裁量的開示」って何？

【A】非開示情報であっても、特別な場合は開示することもあります。

請求された情報が非開示情報に当たるものでも、具体的な場面で非開示情報の規定によって保護される利益に優越する公益上の理由があると認められる場合があります。このような時は、実施機関の長の高度な行政的判断で開示することが合理的であることから、この規定が設けられました。

### 利用しやすい施設に 常磐苑が生まれ変わる

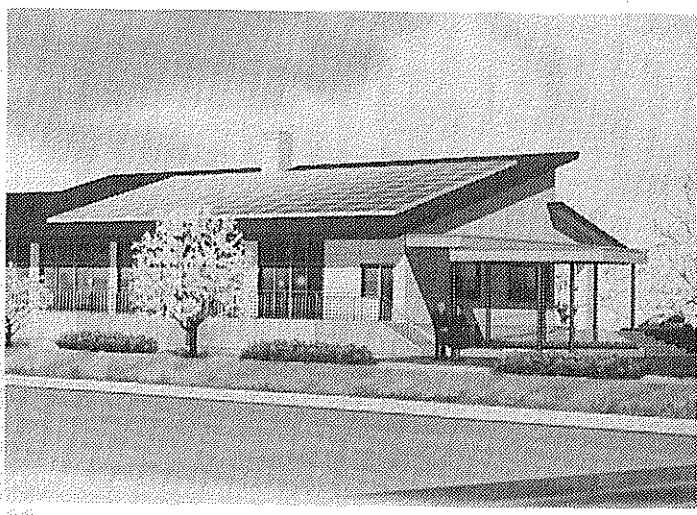

屋根に太陽光発電装置がある常磐苑完成予想図

市老人福祉センター常磐苑は、多様化する利用者のニーズに対応できるように、スセンターも併設。今までの来月4月の再オープンに向け、以上に利用しやすい施設に生まれ変わります。

同苑は、昭和50年に開所。主に老人クラブ活動を中心に、各種趣味のクラブ・サークル活動の場として、また、健康増進のためにヘルストロンの利用など高齢者の憩いの場として利用されてきました。屋根や軒下の老朽化が進んできました。市は、いつでも気軽に利用でき、高齢者にやさしい施設を目指し、全面改修を行うことになりました。

市と市教育委員会などは、11月9日(月)から15日(日)まで、「防・う・寝・た・き・り」をテーマに「京田辺市健康・体力づくり週間」を行います。期間中は、一休さんウォーク98や健康に関する資料展示、ニュースポーツ体験教室、歯のひろばなどを開きます。

ウォーキング大会  
参加者を募ります  
一休さんウォーク98実行委員会(市・京都新聞社・京都府歩け歩け協会・市教

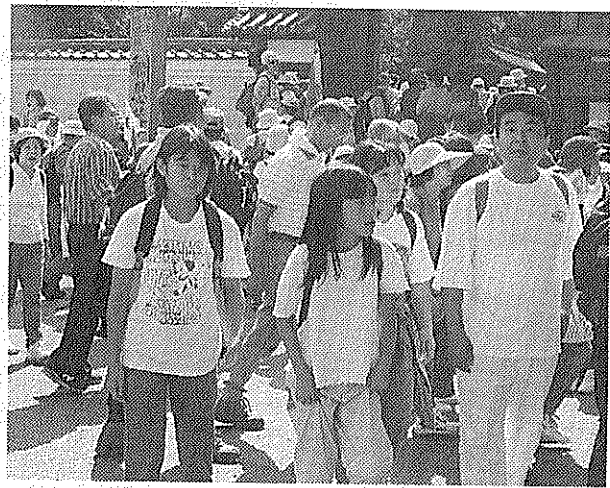

昨年に引き続き、ウォーキング大会を開きます

参加費一人200円。ただし、開催当日の受付者は、一人300円です。中学生以下は無料です。申込方法は、往復はがきの往信用に参加コース・氏名・年齢・郵便番号・住所・電話番号・参加人数を、返信用の表に郵便番号・住所・氏名を書いて送付してください。

開催日11月14日(土) 開催日当日でも参加を受け付けします。しめきり10月20日(火) 申込先 京都新聞社事業部「一休さんウォーク98」係(〒604-8557 京都市中京区丸の内通丸の内上ル) 問い合わせは、一休さんウォーク98実行委員会事務局(市健康推進課内、64・1334)へ、お問い合わせください。

## 11月9日～15日 健康・体力づくり週間

### 歯のひろばやニュースポーツなど

臨時福祉特別給付金を支給

11月30日まで申請を

国は、平成10年分所得税... 臨時福祉特別給付金を支給します。

臨時福祉特別給付金 支給対象 支給額 担当課... ①高齢福祉年金を受給している方... ②20歳前の疾病により、障害基礎年金を受給している方...

基準日(平成10年8月1日)において、生活保護を受けている方や社会福祉施設に入所されている方などには、それぞれの制度から別に同様の措置がとられるため、この福祉給付金及び特別給付金の対象にはなりません。

介護福祉金 支給対象 支給額 担当課... ①65歳以上でねたきりまたは痴呆の方(介護を要する状態が6か月以上継続)...

社会福祉施設や病院などに継続して3か月以上入所(入院)されている方は、対象になりません。

して受給できません。支給内容・額... 課(64・1333)市(64・1337)児童福祉課(64・1337)...

南山こどもセンター改修 事務所はその間南山学園

参加者募集します

減塩みそづくり講習会... 女性ホットライン... 電話相談所開設...

市職員を募集

職種は保健婦

市は、平成10年度市職員見込みの人。ただし、地方公務員法第16条の規定による欠格事項に該当する方は採用試験を行いません。

【申込受付期間】平成10年9月1日(火)～10月2日(金)。ただし、10月2日(金)は除き、土・日曜および祝日は除きます。

【申込書】市人事課に備え付けの申込書に必要事項を記入し、撮影6か月以内の写真(上半身脱帽、縦6センチ×横5センチ)を貼る。

【試験】平成10年9月14日(月)午後8時30分～正午と午後1時～5時。試験内容は保健婦の資格を有すること、土・日曜および祝日は除き、証明書類(取得見込証明書を含む)を添えて、市人事課へ持参により提出してください。

【受験資格】昭和33年4月2日以降に生まれ、健康婦の資格を有する人、または取得資格を有する人、または取得資格を有する人、または取得資格を有する人。

【試験会場】京田辺市役所。【申込方法】申込書の交付と受付は、郵送による申し込みは受け付けません。

【申込書の交付と受付】平成10年9月4日(金)～9月18日(金)まで。試験は11月1日(日)に行われます。

【巡回無料法律相談】京田辺市役所。対象は市内に在住・通勤している人。申込方法は9月4日(金)。

秀芳堂 小西表具店 大正元年創業 京田辺市田辺沓脱19 TEL62-0159 FAX62-6100

あらゆるオフィスの合理化をお手伝いします Daiei 株式会社 大栄 TEL 0774-62-9473 FAX 0774-63-3091

社会の安全と快適な生活環境を守ります 学研都市営業所 京田辺市田辺久戸14

京田辺市金融会 京都銀行田辺支店 京都銀行大住支店 京都銀行三山木支店...

アイされるデンズは情熱で生活ライフのパートナー 有限会社 アズテック 各種工事の設計施工請負...

水道指定工事店(追加指定分)

事業所の名称 事業所の所在地 代表者氏名 電話番号... 宮城建設(株) 木津町木津川16-3 宮城奈良郎 72-0241

水道指定工事店 市水道部は左表のとおり、新たに市水道工事の指定工事店になりましたのでお知らせします。



京田辺市住民票取次所

取次所名称	場所	受付時間	電話番号
タウンプラザ	松井山手駅前	午前10時～午後9時	65-4100
宮崎ショップ	大住駅前	午前6時～午後8時	62-7575
京田辺市商工会	商工会館内	午前9時～午後7時	62-0093
新田辺駅前東駐輪場	新田辺駅前東	午前6時～午後9時	63-7878
フードショップ木村	興戸駅前	午前9時～午後8時	62-1440
村雲商店	普賢寺バス停前	午前9時～午後5時30分	62-4374
古川菓子店	三山木駅前	午前8時～午後8時	62-0397

※取次所についての問合せは福祉部市民課(☎64-1330)へ

市内7か所

住民票の交付にご利用を

市内の商店などの協力を得て、市内7か所に市役所窓口業務取次所を設けています。業務を再開していただきます。

なお、休所していましたが、古川菓子店は、従来どおりの業務を再開していただきます。

問合せ先 市市民課(☎64-1330)

取扱業務 住民票の写しのみ交付。(ただし、交付できるのは、請求者およびその世帯員に限る)

利用方法 各取次所に備え付けの請求用紙に必要事項を記入し、請求してください。

ふれあい相談室

取次場所 左表のとおり

交付時間 原則として午後3時までに請求のあったものは請求当日の午後5時以降に受け取る事ができます。ただし、土・日曜日、祝日などの市役所閉庁日は当日交付を受けることはできません。

市社会福祉協議会は、さまざまな相談に応じるふれあい相談室を開設しています。

日時 月・金曜日の午前9時～午後4時

場所 社会福祉センター1階

問合せ先 ふれあい相談室(☎62-5447)



「つうちく」でも各種証明書を交付

市は、北部住民センターに市民課業務の一部を扱うサービスコーナーを設置しています。

取扱業務 ①住民票の写し ②住民票記載事項証明書(年金受給者現況届を含む) ③戸籍謄本・抄本 ④除籍簿(原戸籍) 謄本・抄本 ⑤戸籍附票の写し ⑥身分証明書 ⑦外国人登録簿証明書の印鑑登録証明書(印鑑登録カードが必要)

受付時間 火・金曜日の午後8時30分～正午と午後1時～5時

問合せ先 北部住民センター(☎63-7955)

戸籍謄本・抄本 除籍簿(原戸籍) 謄本・抄本 ⑤戸籍附票の写し ⑥身分証明書 ⑦外国人登録簿証明書の印鑑登録証明書(印鑑登録カードが必要)

問合せ先 ふれあい相談室(☎62-5447)

健康なんでも相談

日時 9月8日(火) 午後2時～4時

場所 社会福祉センター1階

問合せ先 ふれあい相談室(☎62-5447)

心配ごと出張相談

日時 9月21日(月) 午後1時30分～4時

場所 大住ヶ丘第2公民館

問合せ先 福祉協議会(☎62-2222)

寄付

西川金次さん(山口県防府市)が福祉事業のため10万円

門教育大学助手 対象 小学校5・6年生 台9・3、☎73-4001

ひだまりの会

日時 9月22日(火) 午後1時30分～3時30分

場所 北部住民センター

対象 市内在住の高齢者

内容 洛南寮すこやかサクルとの交流

参加費 無料

申込 問合せ先 市社会福祉協議会(☎62-2222)

内容 講演

テーマ 講師 〇〇〇

しめきり 9月25日(金)

申込 問合せ先 国際高学教授 〇〇〇

等研究所「サイエンス・スクール」係(☎619-0255)

相楽郡津町木津川

対象 小学校5・6年生 台9・3、☎73-4001

親子サイエンス

国際高等研究所は、親子サイエンス・スクールを開きます。

日時 10月18日(日) 午後10時30分～午後5時

場所 国際高等研究所

申込 問合せ先 市社会福祉協議会(☎62-2222)

内容 講演

テーマ 講師 〇〇〇

しめきり 9月25日(金)

申込 問合せ先 国際高学教授 〇〇〇

等研究所「サイエンス・スクール」係(☎619-0255)

相楽郡津町木津川

対象 小学校5・6年生 台9・3、☎73-4001



ユダヤの人たちと言ってもわかりにくいかもしれませんが、あの有名な物理学者であったアインシュタインもユダヤ系の人です。ナチスが政権を執っていた時、迫害を受けてアメリカに亡命せざるを得なかったのです。

また、「アインシュタイン」でよく知られているアインシュタインという女性、当時十三歳の少女もユダヤ系の人です。やはり、ナチスの政権下で迫害を逃れるために、ドイツからオランダに移住して、隠れ家生活をしていたので、ナチスの秘密警察に見つかり、一家は収容所送りとなり、そこで亡くなったのです。

た、愛の詩人といわれた、ハイネリッヒハイネという人も同じ民族だったので、このように人々

共に啓発活動に参加し 確かな人権思想を培う

史の経過をたどると、わが国の場合とよく似た事情があると云えます。

特に、差別がヨーロッパ社会でエスカレートしていった状況をみると、いずれの国でも当時の為政者による意図的、独裁的な政策により、差別が作り出された経過と背景を知ることが理解できます。いずれにしても後世に残された悲劇的な事実を知ることから、人権が如何に尊いものであるか、人権が如何に尊いものであるか、大切にすることが大切だと考えたいものです。

本文と写真(若狭湾で開かれた市青少年をまもる会主催のジュニアリーダー特別研修で大だらいやカヌーに乗る)

人間の生命の尊さと人権を考へる

前回はアウシュヴィッツホロコーストの名のもとにナチスの手によって悲運の死を遂げたユダヤの人たちのことを書きました。

なぜこれほどまでにユダヤの人たちに迫害を加えなければならなかったのかと言ふことについては、二つの要因があったのです。そのうちの二つのことについては前回に書きましたので、今回は二つ目の要因である当時のヨーロッパのキリスト教社会のあり方について書きます。

ドイツをはじめヨーロッパのキリスト教社会では、根強い反ユダヤ主義が広まっていたのです。

ユダヤの人たちと言ってもわかりにくいかもしれませんが、あの有名な物理学者であったアインシュタインもユダヤ系の人です。ナチスが政権を執っていた時、迫害を受けてアメリカに亡命せざるを得なかったのです。

また、「アインシュタイン」でよく知られているアインシュタインという女性、当時十三歳の少女もユダヤ系の人です。やはり、ナチスの政権下で迫害を逃れるために、ドイツからオランダに移住して、隠れ家生活をしていたので、ナチスの秘密警察に見つかり、一家は収容所送りとなり、そこで亡くなったのです。

た、愛の詩人といわれた、ハイネリッヒハイネという人も同じ民族だったので、このように人々

共に啓発活動に参加し 確かな人権思想を培う

史の経過をたどると、わが国の場合とよく似た事情があると云えます。

特に、差別がヨーロッパ社会でエスカレートしていった状況をみると、いずれの国でも当時の為政者による意図的、独裁的な政策により、差別が作り出された経過と背景を知ることが理解できます。いずれにしても後世に残された悲劇的な事実を知ることから、人権が如何に尊いものであるか、人権が如何に尊いものであるか、大切にすることが大切だと考えたいものです。

本文と写真(若狭湾で開かれた市青少年をまもる会主催のジュニアリーダー特別研修で大だらいやカヌーに乗る)

時計・宝石・メガネ

メガネのことなら当店へ!!

(株)おおかわ

田辺店 近鉄新田辺駅前側 ☎62-4466

メガネ専門店 メガネのオオカワ アルプラザ城陽3F ☎56-2608

実認 ゴム表 印印 印札

竹村印判店

JR京田辺駅西行200m ☎62-1427

愛する人の為に 愛する人と共に

井出産婦人科

母体保護法指定医 院長 井出哲正

Tel.(0774)-65-4433

新田辺駅より徒歩5分 田辺高校東隣り

診察受付時間を変更しました \*日曜・祭日は休診

時間	月	火	水	木	金	土	日
am 9:00~12:00	●	●	●	●	●	●	-
pm 5:00~7:00	●	-	-	-	-	-	-

まちづくり技術集団

牧草コンサルタンツ 株式会社

併設 牧草土地家屋調査士事務所

測量 調査 計画 設計 登記 区画整理 補償 下水道

京田辺市東・法務局前 ☎62-4611(代)

改増築110番

あなたの住まいのご相談は

田辺改増センター

京田辺市三山木荒馬8-1 ☎63-5654

# 浜田寸躬子さんの一人語り

## 文化祭の特別企画 入場協力券を発売

### 11月3日に中央公民館で

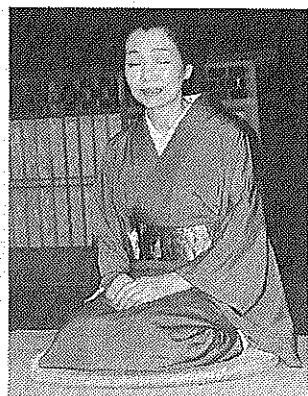

語っている浜田寸躬子さん

京田辺市民まつり第98第33回市民文化祭実行委員会が、市民文化祭の特別企画として、市民文化祭の特別企画を開催します。

日時 11月3日(文化の日) 午後1時～2時30分  
場所 中央公民館  
内容 浜田寸躬子(すみこ)さん(女優)による一人語り

定員 350人  
入場協力券 1人100円(小学生以上)  
協力券発売日 9月16日(水)から  
入場券取扱所 市教育委員会社会教育課、中央公民館、北部住民センター、田辺中央体育館、中央図書館

問合せ先 第33回市民文化祭実行委員会(市教育委員会社会教育課内、62・9550)

は、生け花展と菊花展の出品作品を募集します。

募集期間 9月16日(水)～10月3日(土) ▼菊花展: 9月1日(火)～10月1日(木)  
展示場所 生け花展: 田辺中央体育館 ▼菊花展: 中央公民館  
いずれの展示も11月1日(日)から3日(文化の日)までです。

出展申込 問合せ先 中央公民館(62・2552)



文化協会

## 「関西人の知恵」と題し 月亭八方さんの講演

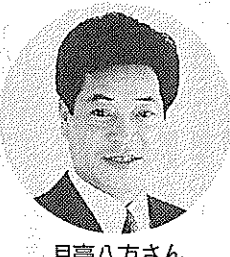

月亭八方さん

中央公民館と市文化協会が、文化講演会を開きます。

日時 11月1日(日) 午後2時～3時30分  
場所 中央公民館  
講師 月亭八方さん(落語家)

演題 「ピンチを乗り越える関西人の知恵」  
対象 市内在住の人  
参加費 無料  
定員 先着350人  
申込方法 往復はがきの

市民発表会を開く  
市文化協会は、次のとおり市民発表会を開きます。

入場は無料ですので、多数ご来場ください。

【ふるさと京田辺歌謡発表会】  
日時 9月6日(日) 午前9時から  
場所 中央公民館  
【詩吟詩舞発表会】  
日時 10月4日(日) 正午から

市民発表会を開く  
市文化協会は、次のとおり市民発表会を開きます。

入場は無料ですので、多数ご来場ください。

【ふるさと京田辺歌謡発表会】  
日時 9月6日(日) 午前9時から  
場所 中央公民館  
【詩吟詩舞発表会】  
日時 10月4日(日) 正午から

問合せ先 中央公民館(62・2552) または市教育委員会社会教育課(62・9550)

「下着セットを購入取り消したいが…」  
【Q】自宅に来たセールスマンから、何度も断つて断つのにしつこく勧められる。どうしたらいいか?  
【A】訪問販売法によるクーリング・オフ期間(8日間)であれば取り消すことができます。ただし、はがきまたは内容証明の文書で販売店と信販会社に簡易書留などで出しておけば安心です。

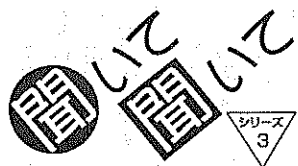

くらしのアドバイザーです

「30万円の着せ替えセットをクレーンで購入しました。高すぎるので3日後に電話で一契約を取り消したい」と伝えたところ「あなたのサイズで仕立てたので、取り消しはできない」といわれましたが、本当にできないのでしょうか?  
【A】訪問販売法によるクーリング・オフ期間(8日間)であれば取り消すことができます。ただし、はがきまたは内容証明の文書で販売店と信販会社に簡易書留などで出しておけば安心です。

9日の午前には、北部住民センターで文化交流会。大任中学校吹奏楽部による歓迎の演奏に引き続き、市内中学校の生徒の代表らが参加して書道や折り紙を交えた。余杭市中学生の金谷(チンシン)くん(15)は、日中、京田辺市の中学生と住所を交換して「次は中国で会いたい」と、再会を誓っていました。

## バスケットボール、書道… 次は中国で会いたい

今回の交流は、京田辺市と余杭市の交流開始5周年を記念して行われたもので、余杭市の中学生ら12人が京田辺市を訪れました。

## バスケットボール、書道… 次は中国で会いたい

しんだほか、懇談会では「中華料理は好きですか」「中国には塾がありますか」などお互いの生活や学校について、友好のついでに余杭市

## 住宅・土地統計調査

調査をお願いするお宅には、調査員が調査票をお配りいたします。  
ご協力をお願いいたします。

住宅・土地統計調査がもうすぐ始まります。調査結果は、私たちの街の住宅整備、都市計画のために必要な資料となります。調査をお願いするお宅には、9月下旬から調査員が調査票をお届けに伺いますので、ご協力をよろしくお願いいたします。

総務庁統計局 京都府 京田辺市  
問合せ先: 京田辺市役所 企画広報課 電話 64-1320

## おもしろおかさん 南え美子

救急車をよんでくれ!  
遅いんだ!  
遅い!  
まだこないのか!  
遅い!  
ハイ今出ました!  
9月9日 救急の日  
今出ました!  
せの中さんもんま  
まだ作中しているのに  
かきや!

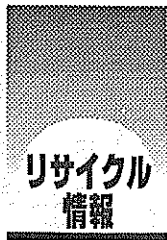

リサイクル情報

ゆずってください  
①ハイアンドローチェア  
②(ベビー用品) ③子ども用自転車  
問合せ先 市商工課(64・1364)

新鮮スナック  
SNO  
62-7222

厚生年金テニス大会  
女子ダブルス 16組  
ミックスダブルス 24組  
9月23日(祝)  
13:00~17:00  
しめくり 9月16日(先着)  
参加費 有  
くわしくは 0774-62-3983へ  
お問い合わせください。

ご婚約・ご予約承り中!  
宿泊・会議・宴会・婚礼・レストラン  
ティーラウンジ・スナック・体育館  
ラケットボール・プール・オートテニス  
テニス・多目的グラウンド・ゲートボール  
ゴルフ練習場・子供広場・他

京都 豊楽センター  
お問い合わせ・ご予約は  
TEL 0774-62-3500(代表)

車検 定期点検  
修理 鈑金塗装  
トヨタ他各種販売  
ダイハツ車常時展示  
お車のことなら何でも  
お気軽にご相談ください。  
ダイハツ専門店  
河村モーターズ  
京田辺市 新  
TEL (62) 1967  
FAX (63) 3120

宇治 純正宇治茶  
舞妓の茶  
京田辺市普賢寺上大門 2-1  
TEL 62-0256(代)  
FAX 63-3269

●住宅・店舗の新築・リフォーム  
●クロス・カーペットなどの張替  
●ウィンドウ・トリートメント  
●家具・アクセサリ  
●インテリアコーディネート  
INTERIOR  
mutsumi  
株式会社 インテリア ムツミ  
JR 大住駅西  
TELEPHONE 0774(63)3099  
FREEDIAL 0120(63)3099  
☎(0774)62-0176

安心  
★信頼の技術!!  
★迅速サービス!!  
★納得の価格です!!  
車のことなら  
販売から整備・点検・  
車検まですべてウエムラに  
おまかせ下さい  
上村自動車  
☎(0774)62-0176



### 古き良き英国を伝える、ウィラル市

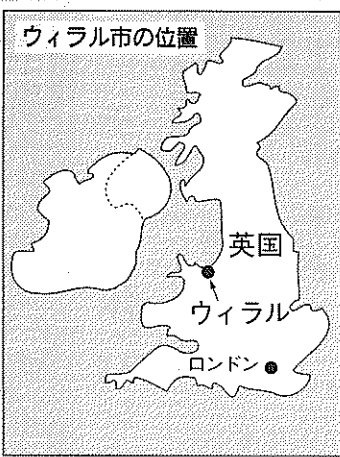

田園が広がる、古き良きイギリスの伝統を今に伝える美しいまちです。

### 広がる交流の輪

市民との交流が進んでいる都市を紹介しています。今回はイギリス・ウィラル市についてです。

これから市内の青少年が、学校で勉強している英語を母国語とする市民との交流を通じて、世界への眼を大きく広げていくことが期待されます。



京都青少年文化大使がウィラル市を訪問



8月8日に田辺中央体育館で行われた中学生親善バスケットボール大会には、京田辺市と余杭市の中学生選抜チームが参加。2試合中、京田辺市チームが2勝しましたが、両市とも全身汗まみれになりながら力いっぱい激戦を繰り広げま

### 余杭市の友情芽生



を深めました。

中学生(右側)に「四季の歌」を披露する京田辺市中学生



機材をまわして画像が動くしくみを体験する子どもら(中央図書館)

市平和のつどいが8月6日、市コミュニティホールで行われました。

### 戦争の怖さかみしめる

市推進協議会会長の辻建二市議会議長が平和へのアピール(下文のとおり)を読みました。

参加者らが黙とうをさげた後、久村哲市長が「今後平和意識の高揚を目指したまちづくりを進めていきたい」とあいさつ。

8月6日から15日まで市コミュニティホールで開催された平和展では、戦時体制下の漫画映画やニュース映画を上映。親子連れらが戦争の怖さをかみしめました。

### 平和へのアピール

53年前の今日、広島で人類史上初めて原子爆弾が使用された。一瞬にして多数の尊い命を奪われ、まちは廃墟と化した。

人類を大量にかつ何度も殺りくでできるだけの核兵器がある現在、戦争が起これば、それは当事者間だけでなく、人類全体の滅亡を意味する。

また、平和とは、単なる紛争がない状態を指すのではなく、貧困や飢餓、差別や人権抑圧など核兵器をはじめとする軍事力と絡むと戦争となる要因すべてがない状態が真の平和である。

今世紀は、科学技術が飛躍的に発達し、それにより人類は多大の快適さ、便利さの恩恵を受けてきた。その一方、核兵器を始め、化学兵器や生物兵器など、人類の存在を脅かす技術も生み出した。

今、私たち一人一人が科学技術のあり方、真の平和の意味を考え直す時期にきている。

このような中、平和都市推進協議会として、先のインド・パキスタンの核実験に対し厳重に抗議を行ったが、これからも協議会として何が出来るかを市民とともに考えていきたい。

「戦争は人の心から起こる、ゆえに平和の誓は人の心の上に築かねばならない」このユネスコ憲章の一節を胸に刻み平和への決意とする。

平成10年8月6日

京田辺市平和都市推進協議会 会長 辻建二

### 書道展の入選者

- 平和をテーマにした書道作品... 砂智(田辺小4年)▽菊田... 藤記子(三山小4年)▽...

### かがやき講座

市教育委員会は、地域の住民や各種の女性団体が一つの活動を通して交流をもち、地域でのつながりを深めたり身近な問題について考えることを目的に「かがやき講座」を市内地域で開きます。

Tomomido Photography advertisement for color printing and computer image processing.

Advertisement for Ishikawa Ishimura Stone Shop, specializing in gravestones and garden stones.

Advertisement for Horiyaka Gift Shop, offering various gifts and services.

Advertisement for Chushin Sanso, a resort for urban ladies.

Advertisement for Sanjin Shimbun, a local newspaper.

Advertisement for Kinoshita, a local business.

# 市民総体で実力発揮

### 参加者募集

## テニス団体・バレーボール女子

市社会体育協会は、第13 6人以上9人以内▽3ペア 日(日)午前9時から

回市民総合大会の参加 1は男子ダブルス、女子ダブルス、混合ダブルスとする

【テニス団体の部】

日時▽1日目：10月11 参加費▽1チーム1000 00円

日(日)▽2日目：10月18 00円

日(日) いずれも午前9時 申込方法▽田辺中央体育 館に備え付けの申込用紙に 必要事項を記入し、同体育 館内社会体育協会事務局へ

場所▽田辺公園テニスコ 参加費▽1チーム200 0円

参加資格▽市内に在住・ 参加費と一緒を持参

参加資格▽市内に在住・ 申し込み▽9月24日(木) 午後5時

【バレーボール女子の部】

日時▽9月23日(秋分の 館に備え付けの申込用紙に 必要事項を記入し、同体育 館内社会体育協会事務局へ

## 田辺中央 体育館

### トレーニングルーム 使用講習会開きます

日時▽10月18日(日)午 前10時～正午、午後2時～ 4時の2回

場所▽田辺中央体育館

対象▽市内に在住・通勤 受付期間▽9月10日(木) 前10時～正午

場所▽田辺中央体育館

・通学する16歳以上の人 定員▽30人ずつ、計60人 受講料▽1000円

申込方法▽往復はがきの 往信用に受講希望日時・氏 名・年齢・住所・電話番号 ・勤務先か学校名を、返信 用の表に住所・氏名を書い て田辺中央体育館に送付。

また、住所・氏名を書い た返信用はがきを同体育館 に直接持参して申し込んで ください。

日時▽9月5日・19日 (土)午前9時～正午、11 日・18日(金)午後5時～ 8時、14日・21日(月)午 前10時～正午

場所▽田辺中央体育館

適切な体力づくり

日時▽9月5日・19日 (土)午前9時～正午、11 日・18日(金)午後5時～ 8時、14日・21日(月)午 前10時～正午

場所▽田辺中央体育館

## ハンドボール大会

### 女子市選抜チームが4位

第11回全国小学生ハンド 22チーム、女子18チームが 参加し、女子府代表の市選 抜チームは3位決定戦で敗 れ、4位となりました。

優勝は、男子がスポーツ 少年団守谷クラブ(茨城 県)、女子が日岡ハンドポ ールスポーツ少年団(大分県) でそれぞれ初優勝。府代表 として出場した、男子の田 辺東小学校チーム、市選抜 チームと女子の田辺小学校 は、それぞれ予選リーグを 突破しましたが、決勝トー ナメントで惜敗しました。



女子3位決定戦で仏生寺スポーツ少年団(富山)と対戦する京田辺市選抜チーム

郵送または持参 申込・問合せ先▽市社会 体育協会事務局(田辺中央 体育館内、62・1501) 午後5時

## 生涯スポーツフェス'98

### スタンプラリーなど

市社会体育協会と市教育 プール・市野外活動センタ 委員会は、市民のみならず の日常生活に、健康・体力 づくりを定着させることを 目的に「京田辺市生涯スポ ーツフェスティバル'98」を 外活動のついで▽1輪車タ イムトライアル大会▽ちび っ子広場▽スタンプラリー など

期間▽10月10日(体育の 日)と11日(日)

会場▽田辺中央体育館・ 田辺公園多目的運動広場・ 田辺公園野球場・田辺公園 (1501)

内容▽各自の体力を総合 的に測定し、それぞれにあ った効果的なプログラムを 提供します。

対象▽トレーニングルーム ム使用承認証をお持ちの人 定員▽1時間に2人の割 合

利用料▽1回200円

(トレーニングルーム使用 料は別途必要です)

申込方法▽希望日の前日 までに田辺中央体育館へ電 話、または直接申し込んで ください。

申込・問合せ先▽田辺中 央体育館(62・1501)

## 市民陸上の 参加者募る

市社会体育協会と市教育 委員会は、体力の増強と健 全な精神を養うため第8回 市民陸上競技大会を開きま す。

日時▽11月1日(日)▽ 受付：午前9時30分から▽ 競技開始：午前10時30分

場所▽山城総合運動公園 陸上競技場(宇治市)

参加費▽小学生：無料 ▼中学生：1000円▽16歳 以上：3000円

申し込み▽10月9日(金) 午後5時

申込・問合せ先▽市社会 体育協会事務局(田辺中央 体育館内、62・1501)

## 18・19日に見学会

市立幼稚園は、来年度入園希望の親子を対象に見学会を行 います。

日時=9月18日(金)・19日(土)午前9時～11時30分

場所=市立幼稚園(7園)

問合せ先=田辺幼稚園(62・3498)・田辺東幼稚園(62・4341)・草内幼稚園(62・7000)・大住幼稚園(62・7405)・三山木幼稚園(63・0077)・松井ヶ丘幼稚園(62・8887)・薪幼稚園(63・1911)

園児たちがいきいきと遊んでいる様子をご覧ください。入園児の募集については広報京田辺来月号でお知らせします。

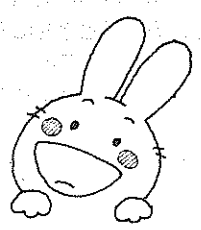

## ニュースポーツ教室

開催日▽9月12日(土) 開館時間▽屋外種目：午前 10時～正午▽屋内種目：午 後1時30分～3時

場所▽田辺中央体育館と 田辺公園多目的運動広場

内容▽屋外種目：グラ ウンドゴルフ、ベタンクナ ー、インディア ー、バウンドテニス、ライ カ、パウンドテニス、ライ ツボール卓球、ソフトバレー ン、ニュースポーツ、ミニ バスケットボール、ペタン ク、グラウンドゴルフなど

参加費▽小学生以上の人 1人1000円(当日受付)

日時▽9月12日(土)午 前9時30分～正午

場所▽田辺中央体育館と 田辺公園多目的運動広場

参加費▽小学生以上の人 1人1000円(当日受付)

日時▽9月26日(土)午 前7時～9時30分

場所▽北部住民センター

参加費▽1000円(当日 受付)

問合せ先▽社交ダンスサ ークル「竹の会」長谷川(62・2578)

## 社交ダンスで チャリティー

「観月の夕べ」に 1000人を招待

けいはんな記念公園は、 日本庭園の夕べの風情を楽 しんでいただく「観月 の夕べ」を開催し、100 0人を無料招待します。

当日は、等などの演奏も あります。

日時▽10月5日(月)午 後6時～8時

場所▽けいはんな記念公 園(精華町)

申込方法▽往復はがきの 往信用に郵便番号・住所・ 氏名・性別・年齢・電話番号・駐車場利用の有無(1 グループにつき1台分)・ 参加人数(一枚のはがきで 4人まで)を書いて送付し てください。

申し込み▽9月21日(月) 申込・問合せ先▽けいは んな記念公園管理事務所 「観月の夕べ」係(〒61 9・0236相楽郡精華町 植田、93・1200)

## 10月25日 水泳記録会を開きます

市教育委員会は、水泳記録会を レー、1000以上のメドレーリレー と個人メドレー

日時▽10月25日(日)【受付： 午前9時から、競技開始：午前10 時30分から】

場所▽田辺公園プール

対象▽小学校1年生以上の健全 な人

種目▽自由形、背泳ぎ、バタフ ライ、平泳ぎの各25・50・100 メートルと2000メートルのチームリ

申込・問合せ先▽田辺中 央体育館(62・1501)

参加費▽1種目につき1000円 (リレー種目は1チーム2000円)

定員▽先着200人

申込方法▽田辺公園プー ルまたは田辺中央体育館に備え付けの申 込用紙に必要事項を記入し、参加 費と一緒に田辺公園プールに申し 込んでください。

申込期間▽9月10日(木)～29 日(火)ただし、9月16・17・24・ 25日は除きます。

申込・問合せ先▽田辺公園プー ル(65・3113)

記録会に参加して、自己記録を 伸ばしてみませんか。

## 小学1年生以上を対象

申込・問合せ先▽田辺中 央体育館(62・1501)

参加費▽1種目につき1000円 (リレー種目は1チーム2000円)

定員▽先着200人

申込方法▽田辺公園プー ルまたは田辺中央体育館に備え付けの申 込用紙に必要事項を記入し、参加 費と一緒に田辺公園プールに申し 込んでください。

申込期間▽9月10日(木)～29 日(火)ただし、9月16・17・24・ 25日は除きます。

申込・問合せ先▽田辺公園プー ル(65・3113)

記録会に参加して、自己記録を 伸ばしてみませんか。

### 食中毒に気をつけましょう

肉などの食品は、十分に加熱を

冷蔵庫を過信しない

調理器具を清潔に

手洗いは十分に

### リサイクルで資源を大切に

もういらないもの

ゆずってほしいな

譲りたいもの、譲ってほしいものがあれば、市商工課(64-1364)に登録してください。

消費生活相談の窓口を開設

毎週水曜日 13:30～16:00

市役所3階306会議室

〈問い合わせ先〉

市商工課 64-1364

### おおむね60歳以上の健康で働く意欲のある方募集

事業所・ご家庭で高齢者の経験と技能を活用してみたいとお考えの方

申し込み・お問い合わせは、電話でOK!

京田辺市シルバー人材センター

社会福祉センター内 65-4020

### 宇治茶の老舗 今村芳翠園

電話 0774-621001(代)

FAX 0774-621804

【P】駐車場完備

〈田辺店〉

京田辺市河原御影30番地8

TEL.62-0758

〈久津川店〉

城陽市平川大將軍88番地31

TEL.55-3411

### 宇治茶の老舗 今村芳翠園

電話 0774-621001(代)

FAX 0774-621804



市のカレンダー



北部住民センターで開かれた手作り買ひ物袋講習会

9月の行事

田辺公園プール水の入れ替えおよび清掃のため休所=11日まで▼書道教室(中公・北セ9:30~11:30)▼茶道教室(中公13:30~16:30)▼3か月児健診(保セ13:00~14:00)=10年5月生

大住ふれあい大学(北セ10:00~12:00)▼ツベルクリン反応(保セ)=10年4月生および申込者を対象▼機能訓練事業(社福13:30~15:30)▼消費生活相談(市役所3階306会議室13:30~16:00)▼ボランティア相談(社福13:30~16:00)▼市民無料法律相談(市役所会議室13:30~16:30)

乳幼児相談(保セ9:00~11:00)▼女性セミナー(中公9:30~11:30)▼陶芸教室(北セ9:30~14:00)▼三種混合(保セ)=生後6~18か月の乳幼児を対象

青年交流事業(神縄県)=6日まで▼バドミントン教室(中体13:00~15:00)▼判定・BCG(保セ)=9月2日にツ反を受けた人を対象▼心配ごと相談(社福13:30~16:00)

コンピューターによる健康体力相談(中体9:00~12:00)▼ニューメディア教室(野外活動センター)13:30~15:00▼おはなし会(中図・北セ15:00~)

休日応急診療所開設(受付8:30~14:30)▼ふるさと京田辺歌謡発表会(中公9:00~)▼絵画教室(中公9:00~12:00)▼救急フェア(アル・プラザ京田辺10:00~12:00)▼市民総体バドミントンの部(中体10:30~)▼かがやき講座(普賢寺公民館13:30~15:30)

成人健康相談(保セ9:00~11:00)▼女性フィットネス教室(中体9:10~10:40)

書道教室(中公・北セ9:30~11:30)▼茶道教室(北セ9:30~12:30)▼1歳6か月児健診(保セ13:00~14:00)=9年2月生▼健康なんでも相談(社福14:00~16:00)▼トレーニングルーム使用講習会(中体15:00~17:00、19:00~21:00)

普通救命講習会(保セ9:00~12:00)▼料理教室(中公10:00~13:00)▼人権・行政[なやみごと]相談(市役所2階203会議室13:30~16:00)▼消費生活相談(市役所3階306会議室13:30~16:00)

硬式テニス教室(田辺公園テニスコート9:00~11:00)▼プラスワンセミナー(保セ13:15~16:00)=妊娠20~35週の初妊婦で夫婦参加の人▼介護相談(社福13:30~16:00)

3歳6か月児健診(保セ13:00~14:00)=7年3月生▼バドミントン教室(中体13:00~15:00)▼コンピューターによる健康体力相談(中体17:00~20:00)

スポーツに親しむ日(中体9:30~12:00)▼アウトドアクラブ(野外活動センター9:30~12:30)▼ニュースポーツ体験教室(多目的運動広場10:00~11:30、中体13:30~15:00)▼ジュニアチャレンジ教室(野外活動センター9:30~12:30)▼チャレンジランニング大会(草内小学校10:00~12:00)▼陶芸教室(中公10:00~15:00)▼ふれあい介護教室(普賢寺公民館10:30~15:30)▼ニューメディア教室(野外活動センター13:30~15:00)▼男のための料理教室(北セ13:30~16:00)▼おはなし会(中図・北セ15:00~)

9月のおはなし会(中公・北セ15:00~)▼「玉井寛人版画展」玉井寛人10日(木)~17日(木)▼「やましろ里山の会」湯川幸子27日(日)~10月3日(土)

9月のおはなし会(中公・北セ15:00~)▼「玉井寛人版画展」玉井寛人10日(木)~17日(木)▼「やましろ里山の会」湯川幸子27日(日)~10月3日(土)

表の見方

Table with 2 columns: 予防接種の受付時間 (Prevention vaccination reception time) and phone numbers for various centers like 中図 (Central Library), 保セ (Health Center), etc.

13 休日応急診療所開設(受付8:30~14:30)▼府民総体山城ブロック大会バレーボール女子(中体9:00~)

14 成人健康相談(保セ9:00~11:00)▼女性フィットネス教室(中体9:10~10:40)▼コンピューターによる健康体力相談(中体10:00~12:00)

敬老の日 15 休日応急診療所開設(受付8:30~14:30)▼市民演劇鑑賞会(中公10:00~15:00)▼スポーツふれあいまつり(中体10:00~15:00)

着付教室(北セ9:30~11:30)▼花と緑の教室(中公10:00~12:00)▼料理教室(北セ10:00~13:00)▼三種混合(保セ)=生後6~18か月の乳幼児を対象▼機能訓練事業(コミュニティホール13:30~15:30)▼巡回無料法律相談(市役所会議室13:30~15:30)▼消費生活相談(市役所3階306会議室13:30~16:00)▼ボランティア相談・心配ごと相談(社福13:30~16:00)▼おはなし会(中図15:30~)

16 硬式テニス教室(田辺公園テニスコート9:00~11:00)▼甲種防火管理者資格取得講習会(コミュニティホール9:00~16:00)=18日まで▼女性セミナー・高齢者いきいき実践講座(中公9:30~11:30)▼女性セミナー(北セ10:00~12:00)

17 絵手紙教室(中公9:30~11:30)▼10か月児発達相談(保セ13:00~14:30)=9年10月生▼バドミントン教室(中体13:00~15:00)▼コンピューターによる健康体力相談(中体17:00~20:00)

18 コンピューターによる健康体力相談(中体9:00~12:00)▼かがやき講座(北セ10:00~12:00)▼ニューメディア教室(野外活動センター)13:30~15:00▼おはなし会(中図・北セ15:00~)

19 休日応急診療所開設(受付8:30~14:30)▼絵画教室(中公9:00~12:00)▼大住ヶ丘ふれあい茶房(大住ヶ丘第1公民館13:00~15:00)

20 成人健康相談(保セ9:00~11:00)▼女性フィットネス教室(中体9:10~10:40)▼コンピューターによる健康体力相談(中体10:00~12:00)▼心配ごと出張相談(大住ヶ丘第2公民館13:30~16:00)

21 移動図書館巡回日程表

Table with 5 columns: 曜日 (Day of week), 地区名 (Area name), 駐場所 (Station location), 巡回時間 (Itinerary time), 巡回日 (Itinerary day). Lists various locations like 草内, 新興戸, 水取, etc.

「京都の洋食屋さん」京都新聞社編... 安くてうまい京の味の「シリーズ」の最新刊。明治以降、京都では比較的早く洋食の店が誕生しました。レトロの雰囲気のある老舗から学生街のお店まで、75店が掲載されています。ご家族、友達のお出かけの際の参考にどうぞ。

書道教室(中公・北セ9:30~11:30)▼茶道教室(北セ9:30~12:30)▼3か月児健診(保セ13:00~14:00)=10年5月生▼ひだまりの会(北セ13:30~15:30)

23 秋分の日 (水) 休日応急診療所開設(受付8:30~14:30)▼市民総体バレーボール女子の部(中体9:00~)

24 硬式テニス教室(田辺公園テニスコート9:00~11:00)▼健康相談(三山木福祉会館13:30~15:00)

25 花と緑の教室(中公10:00~12:00)▼心配ごと相談・弁護士相談(社福13:30~16:00)

26 介護講習会(社福10:00~12:00)▼ニューメディア教室(野外活動センター)13:30~15:00▼おはなし会(中図・北セ15:00~)

27 休日応急診療所開設(受付8:30~14:30)▼市民総体ボウリングの部(スポーツ新田辺10:00~)

28 成人健康相談(保セ9:00~11:00)▼女性フィットネス教室(中体9:10~10:40)▼中高年水泳教室(プール14:00~15:00)▼幼児水泳教室(プール15:10~16:10)

29 書道教室(中公9:30~11:30)

30 機能訓練事業(コミュニティホール13:30~15:30)▼消費生活相談(市役所3階306会議室13:30~16:00)▼おはなし会(北セ15:30~)

10月の行事

乳幼児相談(保セ9:00~11:00)▼硬式テニス教室(田辺公園テニスコート9:00~11:00)▼女性セミナー(中公9:30~11:30)▼陶芸教室(北セ9:30~14:00)▼障害者水泳教室(プール14:00~15:00)▼幼児水泳教室(プール15:10~16:10)

2 女性水泳教室(プール11:00~12:00)▼バドミントン教室(中体13:00~15:00)▼勤労者水泳教室(プール19:00~20:00)▼市民総体登山の部(石川県)=4日まで

3 かがやき講座(飯岡公民館10:00~12:00)▼陶芸教室(中公10:00~15:00)▼成人水泳教室(プール11:00~12:00)▼ニューメディア教室(野外活動センター)13:30~15:00▼小学生水泳教室(プール13:45~14:45)

おはなし会 9月5日(土)「おはなしのね」午後3時から、12日(土)「とちもろ」午後3時から、19日(土)「とちもろ」午後3時から、26日(土)「あめごころ」午後3時から、30日(水)「まあちゃん」午後3時から、30日(水)「まあちゃん」午後3時から

市税納付は便利な口座振替で... お申し込みは金融機関(郵便局含む)にて... 市税納付の案内

ハワイ出身のスポーツマン

ロバート・ケリー……1976年2月12日、アメリカハワイ州生まれ。18歳までハワイ島で過ごす。高校卒業後、ワシントン州のフィッツマン大学で生物学を専攻し今年5月に卒業。新在任。

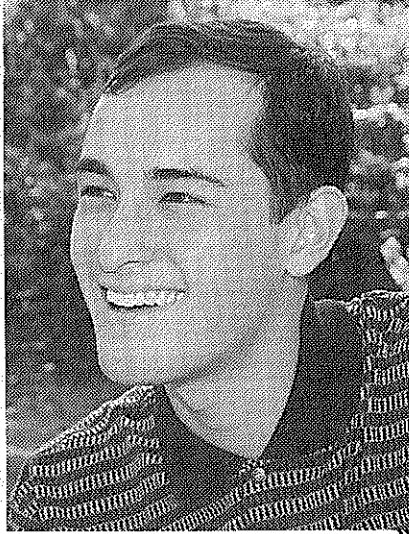

「アツアの歴史を学んだときに日本に興味を持った。お寺が多い京都へ来てうれし」と話すロバート・ケリーさん(22)は、市教育委員会が英語指導と国際交流の充実を図ろうと招いた英語指導助手(AET)です。7月に日本へやってきました。

英語指導助手にロバートさん

異文化を分かち合う

バスケットボールやテニス、サーフィンなどのスポーツからクラシックギターまでをこなしこれから地域のひとと一緒に楽しみたいとか。

市内3中学校で教える授業については「日本の生徒は内気と書いてるが、みんなと打ち解けて、にぎやかな授業にした」と抱負を語ってくれました。

「たくさんの方と交流をつくり、異文化を分かち合いたい」というロバートさん。将来は歯医者になりたいという夢を持っています。

障害者基本計画

その4

さらさらプラン

15日にスポーツふれあいまつり

広報京田辺では、市障害者基本計画「京田辺さらさらプラン」の内容をシリーズ「スポーツふれあいまつり」でお知らせしています。シリーズ4回目の今回は、障害者・ボランティアの相互交流とふれあいの場の充実をめざす「スポーツふれあいまつり」を紹介いたします。

相互交流とふれあい

広報京田辺では、市障害者基本計画「京田辺さらさらプラン」の内容をシリーズ「スポーツふれあいまつり」でお知らせしています。シリーズ4回目の今回は、障害者・ボランティアの相互交流とふれあいの場の充実をめざす「スポーツふれあいまつり」を紹介いたします。

会場見取図

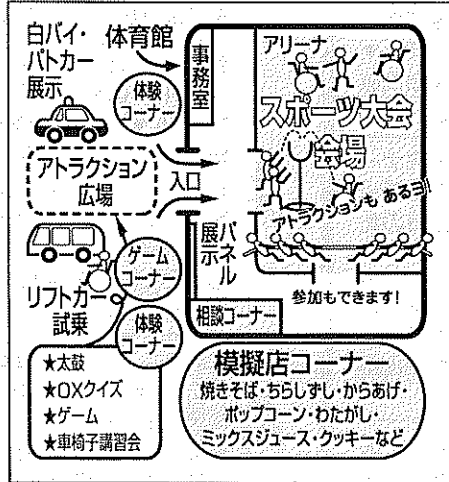

今年も多くの人でにぎわった京田辺夕涼みのつどい

思い出しのひまわりまつり

夕涼みのつどいに3万6000人

ふるさとこの夜空にひろく、に田辺高校西側の馬坂川周真夏の祭典……第29回京田辺で開かれ、市内外からお

場として、お盆の夜を楽しみ、夏の一夜を楽しみました。く過ぎていたが、ふるさとの思い出のひとまを、作ってもらう恒例行事です。

21世紀を支える介護保険

～平成12年4月1日から導入します～シリーズ7

要介護認定の手続き

介護保険制度は、要介護の状態に応じてサービスを受けるための要介護認定が必要となります。今回はシリーズの7回目である要介護認定の手続きをご紹介します。

介護認定からサービス利用まで

