

市民課北 部
サービスコーナ

住民票の交付が速く

とうちくくにオンライン端末

市は市民のみなさんの利便性を図るため、6月2日から北部住民センターの「市民課北部サービスコーナー」に市役所のコンピュータと直結した、端末機を設置します。

申請から交付まで10〜15分かかっていた住民票の写しや印鑑登録証明書などの発行は、コンピュータ処理できることになり処理時間が大幅に短縮、数分で発行できることとなります。

なお一部のものは、今までどおりファクシミリを使った業務です。

一市民課北部サービスコーナーは平成5年7月に設置され、市民課業務の一部を取り扱ってきました。同コーナーでの業務内容の次のとおり。

業務日：火、金曜日
受付時間：午前8時30分



とうちくでの住民票の発行がスピードアップ

商工会館を取次所

市内で7か所目 土・日曜も受付

市は市役所窓口業務取次所を設けています。6月1日から商工会館に市内7か所の取次所を開設します。土・日曜も受付いたします。

取扱業務：住民票の写し、住所変更証明書、利用方法、商工会館に備え付けの請求用紙に必要事項を記入し請求すると、同会館で受け取ることが出来ます。(交付を受けられるのは請求者とその世帯員)

開所日：1月5日〜12月27日

- の住民異動届
- ②印鑑登録届
 - ③婚姻届・離婚届・出生届・死亡届などの戸籍届
 - ④外国人登録に関する届
 - ⑤臨時通行許可
 - ⑥その他の受付・証明事務
- くわしくは、市民課(☎64-1330)へお問い合わせください。
- ①転入・転出・転居など

市は幼稚園就園に伴う保護者の経済的負担を軽減するために、公立幼稚園の保育料の減免(還付)を行っています。

私立幼稚園については市教育委員会の私立幼稚園就園奨励事業の実施により、各私立幼稚園で保育料の減免(還付)が受けられます。

くわしくは、各幼稚園か市教育委員会学校教育部(☎62-9550)へ

保育料の減免申請

7月10日までに各幼稚園へ

お問い合せください。

申請書に必要事項を記入し、添付書類とともに各幼稚園へ提出してください。

申請期間：7月10日

④市民税所得割課税額が、12万6000円以下の世帯

申請方法：各幼稚園に備え付けの「保育料等減免措置に関する調査」に必要事項を記入し、添付書類とともに各幼稚園へ提出してください。

申請期間：7月10日(金)まで

①生活保護世帯

②市民税非課税世帯

③市民税所得割非課税世帯

④市民税所得割課税額が、12万6000円以下の世帯

申請方法：各幼稚園に備え付けの「保育料等減免措置に関する調査」に必要事項を記入し、添付書類とともに各幼稚園へ提出してください。

申請期間：7月10日(金)まで

窓口業務取次 当分の間休止

市役所窓口業務取次所のうち、次の業務取次店を当分の間休止しますので、お知らせします。

取次休止店：古川菓子店、JR三山木・近鉄三山木駅前

問合せ先：市民課(☎64-1330)

障害者が自由に、そして平等に活動できる社会を――市は、障害者基本計画「京田辺きららプラン」を策定しました。これは、市内心身障害児・者を対象に実施したアンケート調査などをもとに、福祉関係者などで構成された策定委員会が審議し、取りまとめたもの。広報京田辺では、今月号から6回シリーズで同基本計画についてくわしく紹介していきます。

昭和56年の「国際障害者年」以降、さまざまな障害者施策が講じられたことや、「障害者基本法」など関係法令が整備されたことで、障害者への理解が深まり、自立や社会参加のための環境が次第に整備されてきました。

その一方で、生活環境の変化、障害者・介護者の高齢化、障害の重症・重複化などによるニーズの多様化が見られ、新たな障害者施策の展開が望まれています。

こうした中で、障害者がある程度分野で平等に参加、活動することができるよう



機能訓練事業

快適な生活を送れるように

市は退院後も訓練の必要な人や老化で身体機能が低下した人を対象に、機能訓練事業を行っています。この事業は快適な生活を送れるよう援助することが目的。介護の必要な人ら33人が毎月3回、訓練を受けています。5月14日には社会見学としてボランティアの人らと奈良市の野鳥の森と大和ハウス工業総合技術研究所へ。日ごろ外出する機会が少なく、年一度

障害者基本計画 きららプラン

その1

ライフスタイルに応じた施策

昭和56年の「国際障害者年」以降、さまざまな障害者施策が講じられたことや、「障害者基本法」など関係法令が整備されたことで、障害者への理解が深まり、自立や社会参加のための環境が次第に整備されてきました。

その一方で、生活環境の変化、障害者・介護者の高齢化、障害の重症・重複化などによるニーズの多様化が見られ、新たな障害者施策の展開が望まれています。

こうした中で、障害者がある程度分野で平等に参加、活動することができるよう

完全参加と平等を



近鉄新田辺駅周辺を音声でお知らせする案内板

平成9年度は、福祉の「ま」の発行、障害者を介護する家族を支援するためのレスパイトサービス事業、点字図書等の交付対象の拡大、福祉のまちづくり推進事業、福祉タクシー制度の拡充などを行うこととしています。

この計画に関するお問い合わせは、市民課福祉課(☎64-1371、☎63-5777)へお問い合わせください。

女性週間

15～20日 パネル展やセミナー

男女の性別や役割にこだわることなく、平等の立場で、個性を尊重し共に助け合... 15～20日、市は6月15日から20日まで「京たなべ女性週間」とし、多彩な催しを行いますのでご参加ください。

【女性問題パネル展】日時：6月15日(月)～20日(土) 場所：市役所市民ホール... 【人形劇】日時：6月15日(月)午後3時～4時



保健

日本脳炎

対象：1期初回接種：満3歳(1週間以上の間隔で2回接種) 1期追加接種：満4歳(1回接種) 満90か月までの人で1期の接種が完了していない人は、なるべく早く受けてください

日本脳炎予防接種日程表

Table with columns for implementation date, first return, and first addition, listing vaccination dates for children from 5 years old to 7 years old.

注意事項：予防接種対象者に配布している「予防接種と子どもの健康」をよく読み、予防接種の全項目を記入のうえ会場へ母子手帳

麻しん・風しん予防接種受診票送付予定月... 対象：生後12か月～36か月の幼児、小学1年生、中学2年生

Table showing vaccination schedule for measles and rubella, with columns for vaccination date, measles target, and rubella target.

麻しん・風しん予防接種受診票送付予定月... 対象：生後12か月～24か月の幼児

平成10年度難病相談会

Table for the 10th year rare disease consultation meeting, listing dates, times, locations, and target diseases.

児童手当現況届の提出をお忘れなく... 児童手当は、生活保護受給者は、生活保護受給者を対象とした高等学級奨学金が別にあります



福祉

児童手当の確認を... 児童手当を受給されている人(公務員は除く)は、6月期分(2～5月)が6月10～13日の間に振り込まれます



私たちと選挙

選挙の4つ目の基本原則は、「選挙の公正」とあり、民主政治が名実ともに健全に行われるた

選挙のしくみ

めには、選挙が公正に行われることが是非とも必要です... 選挙の手続きが公正でなければ、民主主義に對する信頼がゆらぐことになりかねません

京田辺市金融会... 京都銀行田辺支店、京都銀行大住支店、京都銀行三山木支店

アイされるデンキ情報熱く生き活きライフのパートナー... 有限会社 アイデンデンキ

宇治茶の老舗 今村芳翠園... 電話 0774-62-1100

カラープリント... COLOR PRINT TOMOMIDO PHOTOGRAPH

カメラのトモミ屋... 電話 62-5548

「子どもはしつても大事だが、集団の中でほかの子と自分を比べながら一緒にやっていく気持ちを育てるのが大事」とお話しされる難波さんは昭和39年から私立

大住保育園の保育士として勤務。京都府保母会副会長などに貢献された人です。これまで教えた子どもは約1500人。昭和41年の園舎が老朽化したときに改修したり経営を工面したときが印象深い」と当時を振り返り、「平園した子に出会ったり、教えるも保母になるのを聞くこともうれし

喜びの2人

難波壽子さん
七等宝冠章



保育所の育成に貢献

現在は、保育園の総括や保母の指導にあたるなどまだまだ活躍中。今の子どもたちは情緒的にも身体的にも差が大きく、接するのにも昔より神経を使うが、多様化された社会で生きていくだけの力を身につけてほしい」と園児たちに期待を寄せられました。

自衛隊の建物を維持

加藤憲治さん
七等瑞宝章

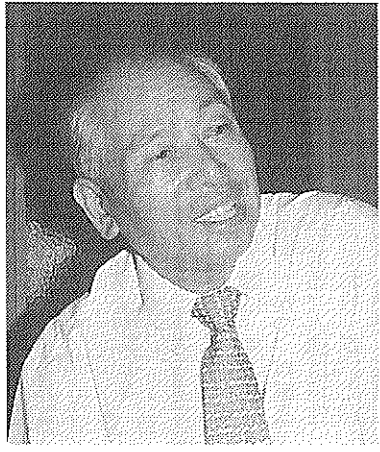

加藤さんは昭和37年11月に陸上自衛隊に入隊し、退官までの34年間、関西地区補給処祝園弾薬支処（精華町）に勤務。主に施設内の建物の維持管理で同隊の充

にできた古い施設で、痛みの激しい建物が多く、瓦が緩んだ建物も多かったと

加藤さんは事務室の壁をクロス張りに改装したり、窓枠や扉を取り替える計画的に行い、施設の維持に努められました。

また、若手隊員の相談相手をして部隊を支え、後輩の指導育成にも尽力されました。

「今回の受章は思いがけないこととおっしゃる加藤さん。

今では、農業のかたわら「3人の孫の面倒を見るのが忙しい」と今までは違っていた楽しい生活を送られています。

スポーツを楽しもう

卓球・バドミントン

市民総体 市社会体育協会は、第13回の市民総体の参加者を募集します。

【卓球の部（個人・ダブルス）】
日時：6月21日（日）午前9時から
場所：田辺中央体育館
参加資格：市内に在住・通勤・通学する人
参加費：一般1人500円、中学生1人250円（上の人12人（ただし高校生は3人以内））

【バレーボールの部（男子）】
日時：7月19日（日）午前9時から
場所：田辺中央体育館
チーム編成：市内に在住・通勤・通学する高校生以上



社会体育協会



田辺中央体育館

【バドミントン ダブルス】
日時：6月11日（木）しめきり6月11日（木）

区・自治会対抗ボウリング大会
市社会体育協会ボウリング大会

京田辺市観光協会は、同協会の設立を記念し、講演会を開きます。

田辺中央体育館
使用講習会開きます
日時：7月6日（月）午後3時～5時、午後7時～9時

申込方法：往復はがきの往信用に
申込・問合せ先：田辺中央体育館（〒610-003）

申込・問合せ先：市社会体育協会（〒62-222）

ママさんあくさん

南ス美子

いい結婚式だったけど... お子か...
やれやれ...
ジュニアアライド（6月の流産）はしあわせになるというらしいが... この梅雨とき...

招待される側は、けこう大変なんだよなあ...
けさ作った玉子焼、食べる？
あ！このホテル、この間食中毒を出したところじゃないか！

結婚式で何も召しあがってないという事は...
食中毒の原因は玉子焼ですなあ...
大丈夫だとわかっているけど、箸が進みませんねえ...

消費生活メモ

★ゆずってください
①和装用ポーター②子ども用自転車③三輪車
問合せ先：市商工課（64-1364）

社会協だより

心配ごと相談
日時：毎月5・15・25日（土・日曜日・祝日の場合は翌日）の午後1時30分～4時
場所：社会福祉センター
問合せ先：ふれあい相談室（62-5447）
司法書士法律相談
日時：6月15日（月）午後1時30分～4時
場所：社会福祉センター
問合せ先：ふれあい相談室（62-5447）

リサイクル情報

★ゆずります
①電動ミシン②自転車③都市ガス用ストープ④座敷机⑤スノーボード⑥ワイプ
表裏は、前月で終了しました。ロ7マッサーツ機⑦プロバ

物産調査表の掲載について
これまで活用いただいた消費生活物資調査表は、前月で終了しました。

ひとりでも悩まず遠慮なく相談を
今年度の京都府母子福祉推進員が決まりました。母子福祉推進員は、母子相談員（田辺地方振興局府民福祉課員）に協力して、母子・寡婦家庭における生活や経済上の困りごとや悩みごとについて相談に応じたり、母子・寡婦福祉資金の借入や償還についての相談指導や協力などを行ってまいります。

困りごとや悩みごとがある時には、ひとりでも悩まず、遠慮なく推進員にご相談ください。

市社会福祉協議会は、要約筆記ボランティア養成講座の受講者を募集します。
日程：6月18日・25日・7月2日・9日の4日間
いずれも木曜日の午前10時～正午
場所：社会福祉センター
対象：市内に在住の方
定員：20人
参加費：無料
しめきり：6月12日（金）
申込・問合せ先：市社会福祉協議会（62-222）

●住宅・店舗の新築・リフォーム
●クロス・カーペットなどの張替
●ウィンドウ・トリートメント
●家具・アクセサリ
●インテリアコーディネート

INTERIOR
mutsumi
株式会社 インテリア ムツミ

JR 大住駅西
TELEPHONE 0774(63)3099
FREEDIAL 0120(63)3099

安心
★信頼の技術!!
★迅速サービス!!
★納得の価格です!!

車のことなら販売から整備・点検・車検まですべてウエムラにおまかせ下さい

上村自動車
☎(0774)62-0176

時計・宝石・メガネ

メガネのことなら当店へ!!
株式会社 おおかわ

田辺店 近鉄新田辺駅東側
☎62-4466
メガネ専門店 メガネのオオカワ
アルプラザ城陽 3F
☎56-2608

実認 ゴ表
印印 印札

竹村印判店
JR京田辺駅西行200m
☎62 1427

愛する人の為に 愛する人と共に

井出産婦人科
母体保護法指定医 院長 井出哲正

Tel.(0774)-65-4433
新田辺駅より徒歩5分 田辺高校東隣り
入院設備有り

診察受付時間を変更しました *日曜・夜間は休診

時間	月	火	水	木	金	土	日
am 9:00~12:00	●	●	●	●	●	●	●
pm 5:00~7:00	●	●	●	●	●	●	●

大門口 2-1 256(代) 3269



中国では生徒の特技を伸ばす教育に力を入れています

一休さんゆかりの地、余杭市

市民との交流が進んでいる都市を紹介しています。今回は、中国・余杭市(よこうし)について4回目を紹介します。

中国では全体的な学力の向上とともに、芸術やスポーツなど生徒の特技を伸ばす教育にも力を入れているなど、国の将来を託すべき青少年の育成に取り組んでいます。



友好交流推進団が余杭市の関係者とスポーツ交流について協議

市民レベルで

昨年11月、余杭市から体育館落成記念式典への招待状が届いたのを受けて、京田辺国際交流協会の「友好交流推進団」が余杭市を訪問。

関係者との協議の結果、余杭市との交流開始5周年にあたる本年



から、両市の市民レベルによる交流を進めていくことが確認され、その第一歩として、本年夏に両市の中学生によるスポーツ交流を行うことが決まりました。

農業研究を一般公開
京都府農業資源研究センターと京都府立大学農学部附属農場は、施設を一般公開します。

日時：6月21日(日) 午前10時～4時
場所：京都府農業資源センター

6月のおはなし会
6日・13日・20日・27日 午前10時～3時
場所：京都府農業資源センター

中央図書館
6月のギャラリー
4日(木)～10日(水) 「水絵画会展」川浪進
11日(木)～17日(水) 「油絵二人展」佐々木英夫
18日(木)～24日(水) 「想いの旅」

図書館の利用案内
市内の図書館として、中央図書館と、島岡智子写真展

移動図書館巡回日程表

曜日	地区名	駐 車 場 所	巡回時間	巡回日
火曜日	草内	草内小学校北隣	2:20～3:00	2/16
	新興戸	新興戸田中建設北50m	3:10～3:50	
	興戸	興戸公民館西200m	4:00～4:50	
水曜日	水取	水取コミュニティセンター横	3:00～3:30	9/23
	善賢寺	善賢寺公民館前	3:40～4:10	
	多々羅	多々羅公民館西側空地	4:20～4:50	
木曜日	天王	天王バス停前	3:00～3:30	3/17
	高船	高船農産加工センター前	3:40～4:10	
	打田	打田構造改善センター前	4:20～4:50	
金曜日	松井	松井児童公園北東50m	2:30～3:00	10/24
	健康村	健康村公民館	3:20～4:00	
	東	サンロイヤルアカデミア	4:20～5:00	
土曜日	出垣内	三山木小学校北側空地	2:10～2:40	4/18
	宮ノ口	白山神社横	2:50～3:20	
	江津	江津公民館前	3:30～4:00	
日曜日	山本	山本出荷場精米所前	4:10～4:50	11/25
	高木	高木公民館前	2:30～3:10	
	南山	南山児童公園	3:20～4:00	
	飯岡	飯岡バス停前	4:10～4:50	

★中央図書館・北部住民センター図書室で借りられた本も移動図書館で返すことができます。
★貸出券は共通です。
★その場で貸出券をおつくりしますのでお気軽にご利用ください。

中央図書館と北部住民センター図書室、市内を巡回している移動図書館があります。

本や視聴覚資料を数多くそろえていますので、ぜひご利用ください。

開館日と時間：火・水・金曜日：午前10時～午後6時
土・日曜日：午前10時～午後5時
休館日：月曜日、祝日、毎月最終の金曜日(12月は第4金曜日)、年末年始(12月30日～1月4日)
本や視聴覚資料を借りるには貸出券が必要です。市内に在住・通勤・通学している人ならどなたでも貸出券をお作りします。

貸出期間：2週間
貸出冊数：本や雑誌は読める分だけ、視聴覚資料は2タイトルまで
問合せ先：中央図書館(65・2500)・北部住民センター図書室(63・7955)

日時：6月28日(日) 午前9時から
場所：田辺中央体育館
参加資格：市内に在住・通勤・通学する中学生以上の人

参加費：ダブルス1組1000円
しめきり：6月12日(金)【ソフトボールの部(男子)】
日時：6月28日(日) 午前9時から
場所：田辺津川運動公園

調査員を募集
市は、統計調査員を募集しています。

今年度は住宅統計調査や工業統計調査などが行われることになっており、応募していただいた人のなかから、各統計調査ごとに調査員をお願いいたします。

仕事内容：調査票の配布・回収、調査書類の審査・事務、施設見学会への参加など

参加資格：市内に在住する18歳以上の人で統計調査の経験の有無を問わず、応募していただける人(特に自動車・バイクが運転でき、市中部・南部地域をまわっていただける人を歓迎)

申込方法：市企画広報課 通商産業室へ、6月30日までに、ご協力をお願いします。

問合せ先：市企画広報課(64・1320)

観光協会設立を記念
市商工課に送付した観光協会設立を記念して、日本経済と景気のゆくりをテーマとした講演を行います。

講師：加藤寛さん(千葉商科大学 教授)
日時：7月4日(土) 午後2時から
場所：中心山荘(大住貴谷)

入場料：無料
定員：20人
申し込み：市商工課(64・1364)

日本経済について講演
市は、統計調査員を募集しています。

今年度は住宅統計調査や工業統計調査などが行われることになっており、応募していただいた人のなかから、各統計調査ごとに調査員をお願いいたします。

仕事内容：調査票の配布・回収、調査書類の審査・事務、施設見学会への参加など

参加資格：市内に在住する18歳以上の人で統計調査の経験の有無を問わず、応募していただける人(特に自動車・バイクが運転でき、市中部・南部地域をまわっていただける人を歓迎)

申込方法：市企画広報課 通商産業室へ、6月30日までに、ご協力をお願いします。

問合せ先：市企画広報課(64・1320)

農業研究を一般公開
京都府農業資源研究センターと京都府立大学農学部附属農場は、施設を一般公開します。

日時：6月21日(日) 午前10時～4時
場所：京都府農業資源センター

6月のおはなし会
6日・13日・20日・27日 午前10時～3時
場所：京都府農業資源センター

中央図書館
6月のギャラリー
4日(木)～10日(水) 「水絵画会展」川浪進
11日(木)～17日(水) 「油絵二人展」佐々木英夫
18日(木)～24日(水) 「想いの旅」

図書館の利用案内
市内の図書館として、中央図書館と、島岡智子写真展

御婚礼予約受付中

CHUSHIN SANJO
TEL62-2248

産経新聞
朝刊・夕刊 1ヶ月
3,850円(消費税込)

サンケイスポーツ
1ヶ月 3,260円 (消費税込)

お申込は
京都府京田辺市新小久8
産経新聞新田辺専売所
TEL(0774)63-6747

まいにち新鮮 シティニ

近商ストア 田辺店
TEL:0774-62-7222

プールオープン!!
7月18日(土) 10時

流水プール、25mプール
子供・幼児プール
ウォータースライダープール

ご婚礼・ご予約承り中!

京都 豊 休暇センター
TEL 0774-62-3500 (代表)
0774-62-3983 (スポーツ専用)

車検 定期点検
修理 鈑金塗装

トヨタ他各種販売
ダイハツ車常時展示

お車のことなら何でも
お気軽にご相談ください。

河村モータース
京田辺市 新
TEL (62) 1967
FAX (63) 3120

舞妓
京田辺市普賢寺
TEL62-0
FAX63-

京田辺市水道事業指定工事業者一覧 平成10年5月11日現在

Table with 4 columns: 事業所の名称, 事業所の所在地, 代表者氏名, 電話番号. Lists various water utility contractors in Kyotamabe City.

水道工事は指定店で

水道法改正 21事業所が市指定業者に

水道法の改正で、今年4月1日から水道工事は、指定給水装置工事業者(指)

留守家庭児童会

夏休みは4年生も対象

市教育委員会は、今回試行している小学校1〜3年生を優先し、たまた、定員児童会へ入会する児童を募

沖繩の青年と交流

参加者を募集します

京田辺女子ソフトボール会

かがやき

日時 6月20日(土) 午前10時30分〜正午

保険料(450円)と一緒に同課へ提出してください。

下水道普及率70%

早期に水洗化工事を

市は快適な生活と良好な環境を実現するため、公共下水道の整備を進めていま

人形劇

中央公民館は、人形劇を

日時 6月27日(土) 午前10時〜11時30分

とつちくおはなし会 6月6日(土)〜「とりのみじさ」午後3時から、

田辺公園プール

少年少女水泳教室

日程 前期:7月23日(木)〜31日(金) 後期:8月20日(木)〜28日(金)

募 集

京田辺市シルバー人材センター

●おむね60歳以上の健康で働く意欲のある方

【交差点に自転車横断帯があるとき】 ①交差点に自転車横断帯があるときは、自転車は必ずそこを走りましょ

【交差点での注意】 ①後方から左折する自動車に気をつけましょ

食中毒に気をつけましょ 肉などの食品は、十分に加熱を、調理器具を清潔に

リサイクルで資源を大切に もういらなくなったわ ゆずってほしいな

広報に掲載の 写真 さしあげます ご希望の方は市役所 4階企画広報課

一休寺霊苑指定 甘南備寺霊苑指定 石碑・庭園石・石垣 建築石材加工

記念品・内祝・引出物・粗供養 ギフトショップ ホリヲカ よい品をより安く 親切に



北部住民センターで開かれた「春の園芸展」

6月の行事

- 5 (金) 女性水泳教室 (プール11:00~12:00) ▼バドミントン教室 (中体13:00~15:00) ▼判定・BCG (保セ) = 6月3日にツ反を受けた人を対象▼心配ごと相談 (社福13:30~16:00) ▼勤労者水泳教室 (プール19:00~20:00)
- 6 (土) コンピューターによる健康体力相談 (中体9:00~12:00) ▼成人水泳教室 (プール11:00~12:00) ▼ニューメディア教室 (田辺中学校13:00~14:30、15:00~16:30) ▼たなべ・同志社ヒューマンカレッジ (同志社大学田辺校地13:30~15:30) ▼障害児者支援いきいきボランティア講座 (社福13:30~15:30) ▼おはなし会 (中図15:00~15:30) ▼小学生水泳教室 (プール13:45~14:45)
- 7 (日) 休日応急診療所開設 (受付8:30~14:30) ▼市民総体ソフトテニスの部 (田辺公園テニスコート8:30~)・バスケットボールの部 (中体ほか9:00~)・サッカーの部 (田辺木津川運動公園10:00~) ▼絵画教室 (中図9:00~12:00) ▼トレーニングルーム使用講習会 (中体10:00~12:00、14:00~16:00) ▼普通救命講習会 (北セ14:00~17:00)
- 8 (月) 成人健康相談 (保セ9:00~11:00) ▼コンピューターによる健康体力相談 (中体10:00~12:00) ▼中高年水泳教室 (プール14:00~15:00) ▼幼児水泳教室 (プール15:10~16:10)
- 9 (火) 書道教室 (中公・北セ9:30~11:30) ▼茶道教室 (北セ9:30~12:30) ▼3か月児健診 (保セ13:00~14:00) = 10年2月生 ▼卓球教室 (中体19:30~21:30)
- 10 (水) 料理教室 (中公・北セ10:00~13:00) ▼プラスワンセミナー (保セ13:15~16:00) = 妊娠20~35週の初妊婦で夫婦参加の方を対象▼機能訓練事業 (社福13:30~15:30) ▼人権・行政 [なやみごと] 相談 (市役所2階203会議室13:30~16:00) ▼消費生活相談 (市役所3階306会議室13:30~16:00) ▼介護相談 (社福13:30~16:00)
- 11 (木) 花と緑の教室 (中公10:00~12:00) ▼身障者スポーツ教室 (中体10:00~12:00) ▼機能訓練事業 (社福13:30~15:30) ▼障害者水泳教室 (プール14:00~15:00) ▼幼児水泳教室 (プール15:10~16:10) ▼硬式テニス教室 (田辺公園テニスコート19:00~21:00) ▼女性フィットネス教室 (中体19:30~21:00)
- 12 (金) 女性水泳教室 (プール11:00~12:00) ▼3歳6か月児健診 (保セ13:00~14:00) = 6年12月生 ▼バドミントン教室 (中体13:00~15:00) ▼コンピューターによる健康体力相談 (中体17:00~20:00) ▼勤労者水泳教室 (プール19:00~20:00)
- 13 (土) 市小学生ハンドボール大会 (中体・多目的運動広場) = 14日まで▼陶芸教室 (中公10:00~15:00) ▼ニューメディア教室 (田辺中学校13:00~14:30、15:00~16:30) ▼成人水泳教室 (プール11:00~12:00) ▼障害児者支援いきいきボランティア講座 (たなべ緑の風作業所13:30~15:30) ▼男の料理教室 (北セ13:30~16:00) ▼小学生水泳教室 (プール13:45~14:45) ▼おはなし会 (中図15:00~15:30)
- 14 (日) 休日応急診療所開設 (受付8:30~14:30) ▼アウトドアクラブII (野外活動センター9:30~12:00)

3・5522) 東洞院通塩小路下ルルネサンスビル内 ☎075・340・8216 京都市下京区

申込・問合せ先 NHK 京都文化センター ☎60

申込方法 往復はがき (一枚で1人、親子で参加の時は3人まで有効、小学生以上) に郵便番号・住所・氏名・年齢・電話番号を書いて送付してください。

定員 300人 (先着順)

申込・問合せ先 NHK 京都文化センター ☎60

申込方法 往復はがき (一枚で1人、親子で参加の時は3人まで有効、小学生以上) に郵便番号・住所・氏名・年齢・電話番号を書いて送付してください。

定員 300人 (先着順)

申込・問合せ先 NHK 京都文化センター ☎60

申込方法 往復はがき (一枚で1人、親子で参加の時は3人まで有効、小学生以上) に郵便番号・住所・氏名・年齢・電話番号を書いて送付してください。

定員 300人 (先着順)

●表の見方●

予防接種の受付時間は	13:30~14:30
中図=中央図書館	☎65-2500
保セ=保健センター	☎63-2662
社福=社会福祉センター	☎65-4961
中公=中央公民館	☎62-2552
中体=田辺中央体育館	☎62-1501
北セ=北部住民センター	☎63-7955
プール=田辺公園プール	☎65-3113

- 15 (月) 京たなべ女性週間=20日まで▼成人健康相談 (保セ9:00~11:00) ▼日本脳炎 (保セ) = 満3・4歳の幼児を対象▼心配ごと相談・司法書士法律相談 (社福13:30~16:00) ▼中高年水泳教室 (プール14:00~15:00) ▼幼児水泳教室 (プール15:10~16:10) 書道教室 (中公・北セ9:30~11:30) ▼1歳6か月児健診 (保セ13:00~14:00) = 8年11月生 ▼茶道教室 (中公13:30~16:30) ▼卓球教室 (中体19:30~21:30)
- 16 (火) 女性セミナー (中公9:30~11:30) ▼着付教室 (北セ9:30~11:30) ▼花と緑の教室 (中公10:00~12:00) ▼三種混合 (保セ) = 生後6~18か月の乳幼児を対象▼消費生活相談 (市役所3階306会議室13:30~16:00) ▼ボランティア相談 (社福13:30~16:00) ▼おはなし会 (中図15:30~16:00)
- 17 (水) 高齢者いきいき実践講座 (中公9:30~11:30) ▼女性セミナー (北セ10:00~12:00) ▼要約筆記ボランティア養成講座 (社福10:00~12:00) ▼日本脳炎 (保セ) = 満3・4歳の幼児を対象▼老人健康相談 (常盤苑13:30~15:00) ▼機能訓練事業 (社福10:00~14:00) ▼障害者水泳教室 (プール14:00~15:00) ▼幼児水泳教室 (プール15:10~16:10) ▼硬式テニス教室 (田辺公園テニスコート19:00~21:00) ▼女性フィットネス教室 (中体19:30~21:00)
- 18 (木) 絵手紙教室 (中公9:30~11:30) ▼女性水泳教室 (プール11:00~12:00) ▼10か月児発達相談 (保セ13:00~14:30) = 9年7月生 ▼バドミントン教室 (中体13:00~15:00) ▼機能訓練事業 (社福10:00~14:00) ▼心配ごと出張相談 (三山木福祉会館13:30~16:00) ▼勤労者水泳教室 (プール19:00~20:00)
- 19 (金) コンピューターによる健康体力相談 (中体9:00~12:00) ▼花と緑の教室 (中公10:00~12:00) ▼かがやきピューター気功 (中公10:30~12:00) ▼成人水泳教室 (プール11:00~12:00) ▼ニューメディア教室 (田辺中学校13:00~14:30、15:00~16:30) ▼かがやきフォーラム (コミュニティホール13:30~15:30) ▼障害児者支援いきいきボランティア講座 (社福13:30~15:30) ▼小学生水泳教室 (プール13:45~14:45) ▼どうちくセミナー (北セ14:00~16:00) ▼おはなし会 (中図15:00~15:30) 休日応急診療所開設 (受付8:30~14:30) ▼市民総体卓球の部 (中体9:00~) ▼地域スポーツ大会 (市内5地域) ▼市民舞踊発表会 (中公9:00~) ▼絵画教室 (中図9:00~12:00)
- 20 (土) 成人健康相談 (保セ9:00~11:00) ▼コンピューターによる健康体力相談 (中体10:00~12:00) ▼日本脳炎 (保セ) = 満3・4歳の幼児を対象▼中高年水泳教室 (プール14:00~15:00) ▼幼児水泳教室 (プール15:10~16:10) 書道教室 (中公9:30~11:30) ▼茶道教室 (北セ9:30~12:00) ▼3か月児健診 (保セ13:00~14:00) = 10年2月生 ▼ひだまりの会 (社福13:30~15:30)
- 21 (日) 日本脳炎 (保セ) = 満3・4歳の幼児を対象▼機能訓練事業 (社福13:30~15:30) ▼人権・行政 [なやみごと] 相談 (北セ13:30~16:00) ▼消費生活相談 (市役所3階306会議室13:30~16:00)

フェロー公開講演会

国際高等研究所は、国内の卓越した研究者を招いて、I I A S フェロー公開講演会を開きます。

日時 6月27日 (土) 午後2時~3時30分

場所 けいはんなプラザ (精華町)

講師 梅原猛さん (国際日本文化研究センター名誉教授)

テーマ 「生物の歴史からみた人間の運命」

定員 300人 (中学生以上)

入場料 無料

文化フォーラム

NHK京都文化センターはオムロンけいはんな文化フォーラムを開きます。

日時 8月7日 (金) 午後1時30分~3時

場所 けいはんなプラザ (精華町)

講師 亀井一成さん (元神戸市立王子動物園飼育係)

テーマ 「檻 (おり) の中からのメッセージ」動物たちに学ぶもの」

参加費 無料

申込方法 往復はがき (一枚で1人、親子で参加の時は3人まで有効、小学生以上) に郵便番号・住所・氏名・年齢・電話番号を書いて送付してください。

定員 300人 (先着順)

申込・問合せ先 NHK 京都文化センター ☎60

申込方法 往復はがき (一枚で1人、親子で参加の時は3人まで有効、小学生以上) に郵便番号・住所・氏名・年齢・電話番号を書いて送付してください。

定員 300人 (先着順)

- 25 (木) 身障者スポーツ教室 (中体10:00~12:00) ▼要約筆記ボランティア養成講座 (社福10:00~12:00) ▼日本脳炎 (保セ) = 満3・4歳の幼児を対象▼健康相談 (北セ13:30~15:00) ▼心配ごと相談・弁護士相談 (社福13:30~16:00) ▼障害者水泳教室 (プール14:00~15:00) ▼幼児水泳教室 (プール15:10~16:10) ▼硬式テニス教室 (田辺公園テニスコート19:00~21:00) ▼女性フィットネス教室 (中体19:30~21:00) 女性水泳教室 (プール11:00~12:00) ▼バドミントン教室 (中体13:00~15:00) ▼コンピューターによる健康体力相談 (中体17:00~22:00) ▼勤労者水泳教室 (プール19:00~20:00)
- 26 (金) ジュニアチャレンジ教室 (中公10:00~11:30) ▼ふれあい介護教室 (薪公民館10:30~15:30) ▼成人水泳教室 (プール11:00~12:00) ▼ニューメディア教室 (田辺中学校13:00~14:30、15:00~16:30) ▼障害児者支援いきいきボランティア講座 (社福13:30~15:30) ▼小学生水泳教室 (プール13:45~14:45) ▼郷土史講座 (北セ14:00~16:00) ▼おはなし会 (中図15:00~15:30)
- 27 (土) 休日応急診療所開設 (受付8:30~14:30) ▼市民総体バドミントンの部 (中体9:00~)
- 28 (日) 成人健康相談 (保セ9:00~11:00) ▼中高年水泳教室 (プール14:00~15:00) ▼幼児水泳教室 (プール15:10~16:10)
- 29 (月) 書道教室 (中公9:30~11:30) ▼機能訓練事業 (プール13:30~15:30)

7月の行事

- 成人健康相談 (保セ9:00~11:00) ▼大住ふれあい大学 (北セ10:00~12:00) ▼愛の献血 (アルプラザ京田辺10:30~12:00、13:30~15:30) ▼ツベルクリン反応 (保セ) = 10年2月生および申込者を対象▼機能訓練事業 (社福13:30~15:30) ▼消費生活相談 (市役所3階306会議室13:30~16:00) ▼ボランティア相談 (社福13:30~16:00) ▼市民無料法律相談 (市役所2階203会議室13:30~16:30) ▼社会を明るくする運動 (近鉄新田辺駅前18:30~19:30)
- 1 (水) 乳幼児相談 (保セ9:00~11:00) ▼女性セミナー (中公9:30~11:30) ▼陶芸教室 (北セ9:30~14:00) ▼要約筆記ボランティア養成講座 (社福10:00~12:00) ▼障害者水泳教室 (プール14:00~15:00) ▼幼児水泳教室 (プール15:10~16:10) ▼硬式テニス教室 (田辺公園テニスコート19:00~21:00)
- 2 (木) 女性水泳教室 (プール11:00~12:00) ▼判定・BCG (保セ) = 7月1日にツ反を受けた人を対象▼勤労者水泳教室 (プール19:00~20:00) 成人水泳教室 (プール11:00~12:00) ▼小学生水泳教室 (プール13:45~14:45) ▼水泳指導者研修会 (中体・市内各小学校) ▼ニューメディア教室 (田辺中学校13:00~14:30、15:00~16:30) ▼おはなし会 (中図15:00~15:30) ▼たなべ・同志社ヒューマンカレッジ (同志社大学田辺校地13:30~15:30)
- 3 (金) 休日応急診療所開設 (受付8:30~14:30) ▼絵画教室 (中公9:00~12:00)

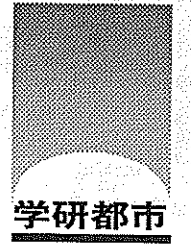

市税納付は 便利な口座振替で

お申し込みは 金融機関 (郵便局含む) にて

< 今月の市税等 >

国民健康保険税 第1期

●お忘れなく納付ください 市税務課 ☎64-1318

申込方法 電話またははがき・ファックスのいずれかで郵便番号・住所・氏名・年齢・電話番号・ファックス番号 (ファックスの場合) ・参加人数を記入し、送付してください。

申込・問合せ先 国際高等研究所「梅原講演会」係 ☎619-0225 相模郡木津町木津川台9-3 ☎73-4001、FAX 73-4005

21世紀を支える介護保険

～平成12年4月1日から導入します～ シリーズ4



緊急時には連携で介護

九十九園で震災訓練

近隣施設の受け入れも

ろう下に机や椅子が倒れているなかお年寄りを避難させる九十九園の職員ら

「午後2時、京田辺市南東部を震源地とした震度5以上の地震が発生、その影響で水道・電気はストップ……」という想定で5月21日、大規模地震災害訓練が、特別養護老人ホーム九十九園で行われました。
この訓練は「単独の老人福祉施設では、老人の介護を続けるのに非常に困難であった阪神・淡路大震災の状況を踏まえ、行政機関や近隣施設、ボランティアなどとの連携を強化しよう」と約70人の参加で実施されたもの。

介護保険制度は、40歳以上のすべての人が保険料を出し合って、介護を必要とする高齢者などに介護サービスを提供し、介護サービスの質を向上させることとされています。今回はシリーズの4回目です。
介護保険制度の第3のねらいは、高齢者介護サービスの縦割りの改革と社会保障制度の改革を行うことにより、利用者のニーズに応じた介護サービスを総合的、効率的に提供するということです。現在の高齢者介護制度は、

ニーズに応じたサービス

福祉サービスと医療サービスに分かれており、2つの制度の中でもサービスごとに利用手続や利用負担額が異なっています。
例えば、利用者が看護婦の訪問看護サービスを利用する場合、利用者は医療機関や訪問看護ステーションで申し込みを行う必要がありますが、ホームヘルパーの訪問介護サービスを利用する場合は、市町村に申し込みを行わなければ

が、介護を必要とする高齢者の医療機関への入院、いわゆる社会的入院が平成7年度で約30万人にのぼり、そのための医療費は約5000億円にもなっています。(厚生省の資料による)
また、医療機関は、専門の職員、設備を備え、治療を行うことを第一の目的としているので、介護を必要とする高齢者のニーズに応じたサービスが提供されにくい状況にあります。

ばなりません。また、介護サービスが、それぞれの制度、サービスごとに提供されているため、介護サービス相互の連携が十分なされていません。さらに、行政がサービスの種類、提供機関を決定するため、そのサービスも画一的なものとなる傾向があります。このようなことから、利用者のニーズに応じたサービスが総合的、効率的に提供されにくい状況にあります。
一方、治療を必要としない

「午後2時、京田辺市南東部を震源地とした震度5以上の地震が発生、その影響で水道・電気はストップ……」という想定で5月21日、大規模地震災害訓練が、特別養護老人ホーム九十九園で行われました。
この訓練は「単独の老人福祉施設では、老人の介護を続けるのに非常に困難であった阪神・淡路大震災の状況を踏まえ、行政機関や近隣施設、ボランティアなどとの連携を強化しよう」と約70人の参加で実施されたもの。

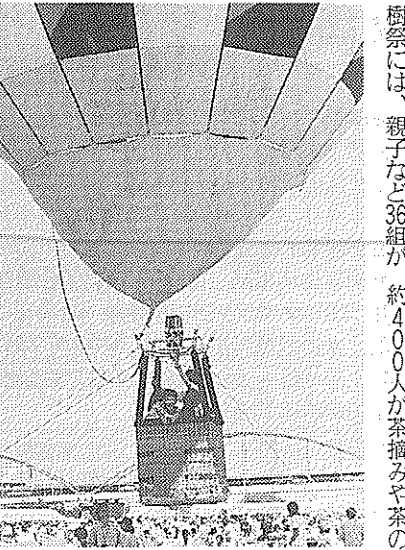

熱気球体験を楽しむ参加者ら(木津川まつり)

ゴールデンウィークトピックス



29日、市民記念植樹祭と新茶まつりが行われました。人生の節目を祝う記念植樹祭には、親子など36組が約400人が茶摘みや茶の

【右】人生の節目を祝いました(記念植樹祭) 【上】茶摘みに挑戦(新茶まつり) 銘柄当てなどを楽しみました。5月4日に草内木津川連



送されたお年寄りは懸命の手当を受けるなど、本番さながらの訓練。市の災害対策本部の運営や、消防本部による消火活動、近隣にある老人福祉施設からの避難者受け入れ体制の確認なども行われ、参加したお

同志社大学

一日体験入学

同志社大学や(財)日本化学会近畿支部などは、大学の講義室や実験室がどんなものかと思っている人や実際に実験をやってみたいと思う人を対象に大学一日体験入学「夢・化学21」を開きます。

日時 7月31日(金) 午前10時～午後4時
場所 同志社大学田辺校

内容 講義、実験(機能分子工学実験、物質化学工学実験)
対象 高校生以上の人
参加費 無料
定員 100人
申込方法 はがきに「夢

お米は精米されてから約1か月、春から夏にかけては約1か月が保存期間の目安です。米袋に表

お米は精米されてから約1か月、春から夏にかけては約1か月が保存期間の目安です。米袋に表

お米は精米されてから約1か月、春から夏にかけては約1か月が保存期間の目安です。米袋に表

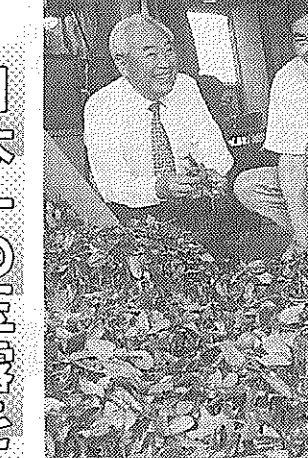

久村市長に今年のでき具合を話す出島藤司さん(右)

「今年もがんばってぜひ日本一を」と久村市長が5月7日、茶品評会に出品予定の茶生産農家を訪問。昨年の全国茶品評会玉露の部で2度目の農林水産大臣賞を受賞した出島藤司さん(飯岡)は「みんな努力していい競争相手。でもまずまずのお茶ができました」と話されました。玉露のまち京田辺一今年も上位入賞の期待が。

日本一の玉露を