

京都府田辺町 郵便番号 610-03 京都府綴喜郡田辺町田辺80 電話 0774-63-1122

広報たよび

町の人口

平成8年10月1日現在 ()は9月1日現在
男 25,678人 (25,625) 女 26,072人 (26,031)
計 51,750人 (51,656) 世帯数 17,385世帯 (17,317)
=9月中の異動=
出生 35人 死亡 16人 転入 228人 転出 153人
町の木 南京はぜ 町の花 ひらどつつじ

市制に合わせて住所表示わかりやすく

「字」をなくし、「小字名」も見直し

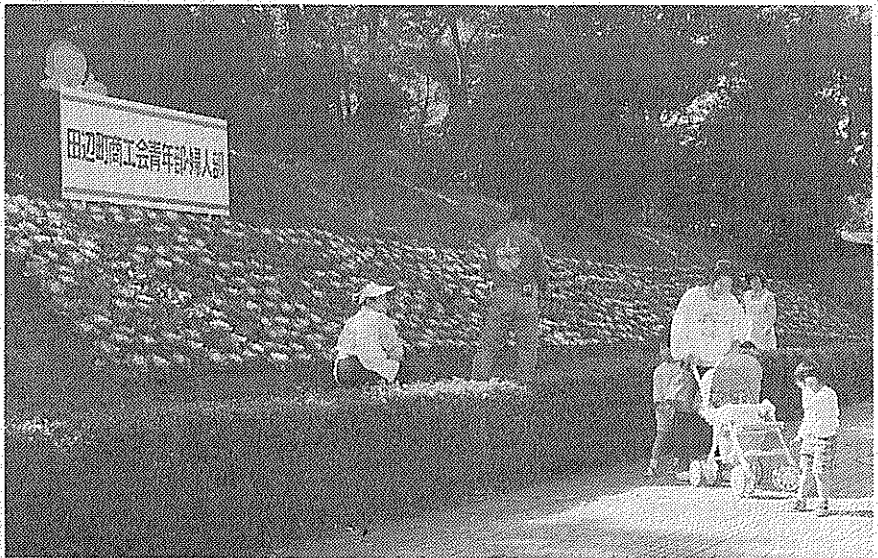

華やかに市制をPR……町商工会婦人部と青年部がミニ葉ボタンを使い1週間がかりで完成させた市制統一テーマ「あすへキ・ラ・ラ、京田辺」の花文字(役場庁舎南側、国道307号線に面した田辺公園の斜面・10月24日)

みなさんの変更手続
「字」のない地域は
例えは「大字〇〇小字〇〇」は「〇〇〇〇」となります。

「小字名」の見直し
次の5つの小字名を見直します。

- ①「大字草内小字美下ロ」を「草内美下」に
②「大字田辺小字田辺」を「田辺」に(田辺田辺ではなく)
③「大字田辺小字ハブ」を「田辺波風」に
④「大字三山小字荒木」

年賀状で「京田辺市」PR

郵便局 窓口 スタンプ

町は、住民のみなさんに、町が京田辺市として新たな来年4月の市制施行をPRにスタートすることがPRしていただくよう、年賀状などに押していただく「市制移行スタンプ」を作成します。

これは、町政アイデアポストに寄せられた住民の方からの提言によるもので、スタンプは郵便局や町施設の窓口で置き、みなさんが出される年賀状や郵便物に押していただくこと

対象を満3歳まで拡大

乳幼児の助成 入院時の診療費

乳幼児医療費助成制度が改正され、12月1日から入院に係る診療費に限り、受給対象者が満3歳未満まで拡大されます。対象者の人には、12月に新受給者証を交付しますので、申請の手続きをしてください。

歌を通して国際交流

田辺町国際交流会は「国一山田曇子氏(田辺少年) 交流コンサート」を開き、少女合唱団コスモス、コーラル、ハレルヤなどを指導します。

日時12月1日(日)午後2時~4時(開場1時30分)
場所田辺中央公民館 円(中学生以上)
入場協力券1人500円

田辺町国際交流会(田辺少年) 交流コンサート(町役場人事課、田辺中央公民館、北部図書館、三山木福祉会館、社会福祉センター)
問合せ先 町市制準備室(63-1122)

田辺城跡から室田中・後期の石垣発見

町役場の南西約100メートル、田辺公園野球場西側の丘陵地にあったとされる「田辺城跡」。京都府埋蔵文化財調査研究センターは去る7月5日、同城跡の発掘調査現場から室田時代中・後期の石垣(写真)が見つかったことを発表しました。

町教委 石垣を移築し保存へ

◆田辺町は京都・大阪・奈良のほぼ中間に位置し古くから文化が栄えた所。このことは町内各地に残る遺跡などからも知られている。町教委は、現在取り除かれた石垣などは、現在は取り除いており将来、建設を計画している資料館等に移築し保存する予定です。

シンポジウム

山城国一揆と田辺城

11月30日に町教委が参加者募集

町教育委員会と町郷土史会は、シンポジウム「山城国一揆と田辺城」を開催し、参加は町の内外を問いません。

日時11月30日(土)午後9時45分~午後4時30分
場所田辺中央公民館大ホール
参加費無料
申込方法往復はがきの往信用に住所、氏名(ふりがな)、年齢、電話番号を、550)

プログラム

午前11時 基調講演「一揆の時代と城」村田修三氏(奈良女子大学)
報告1「田辺城跡の発掘調査について」石尾政信氏(府埋蔵文化財調査研究センター)
午後2時 報告2「石垣の技術からみた田辺城跡について」北垣聡一郎氏(兵庫

工業高校)報告3「中世の田辺氏について」黒川直則氏(府立総合資料館)
シンポジウム「山城国一揆と田辺城」中井均氏(米原町教委) 村田修三氏、北垣聡一郎氏、黒川直則氏、森島康雄氏(府埋蔵文化財調査研究センター) 鷹野一太郎(田辺町教委)

町教委 石垣を移築し保存へ

◆田辺町は京都・大阪・奈良のほぼ中間に位置し古くから文化が栄えた所。このことは町内各地に残る遺跡などからも知られている。町教委は、現在取り除かれた石垣などは、現在は取り除いており将来、建設を計画している資料館等に移築し保存する予定です。

第2次田辺町総合計画から

施策の体系

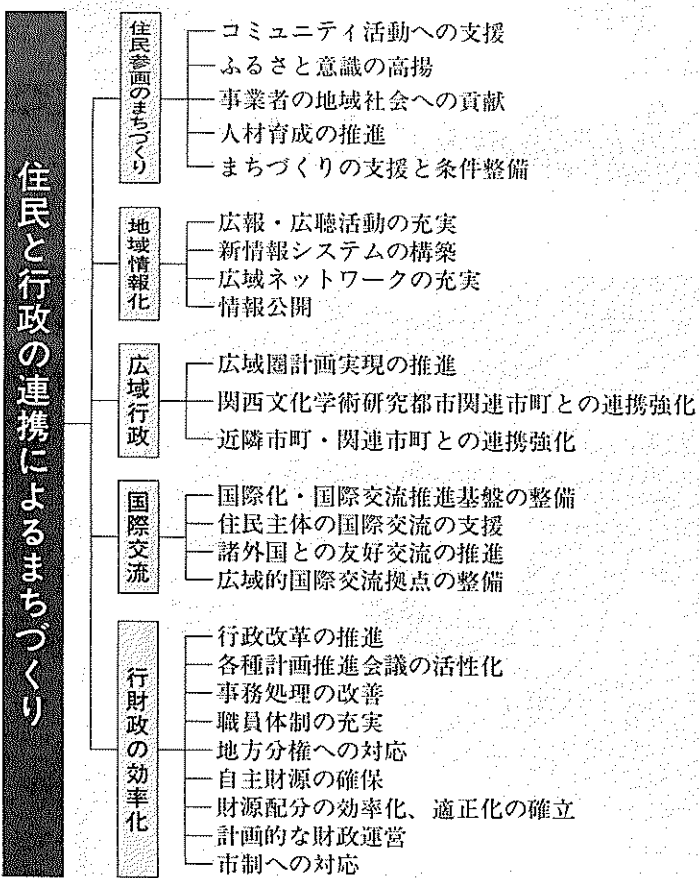

住民と行政の連携によるまちづくり



住民の笑顔が絶えることのない心かよう豊かなまちをめざして (10月19日・幼稚園大会)

地域情報化を推進し、情報機器を活用した広報・広聴活動の充実や情報提供システムの検討、広域ネットワークとしてのCATVの導入を検討します。また、行政の保有する個人情報データベースの保守・管理についても配慮しながら、情報公開制度の制定を図ります。

国民健康保険税の納付は

便利な口座振替を

日ごろ忙しい人や不在がちな人など、すっかり忘れてしまいがちな人には口座振替による国民健康保険税の納付をおすすめします。

口座振替にすると、
 ◎納め忘れがありません
 ◎わざわざ納めに行く手間が省けます
 ◎一度、手続きをすれば毎年継続されます
 申し込みの手続きは、
 ①印かん・預金通帳・保険税の納付書を持参して、あなたの預金口座のある金融機関の窓口へ
 ②窓口で「口座振替依頼書」に必要事項を記入し申し込んでください。
 問合せ先：町国保年金課 (☎63-1122)

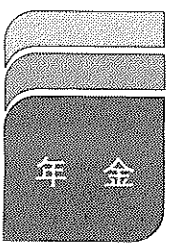

年金番号を統一します

平成9年1月から現在お持ちの年金手帳の番号が「基礎年金番号」になります。

国民年金の受給や保険料などの相談
 町と京都府社会保険事務

所は国民年金の受給や保険料の納付などについての相談を行います。
 日時：11月21日(木)午

ありがとうございました

事業所・企業統計調査にご協力いただき、ありがとうございました。調査結果は、国や地方自治体において産業・経済施策の立案や将来展望などの基礎資料として活用されるほか、学術研究のためや企業経営の資料としても役立たせます。



選挙10メモ

「ボスター、看板、ピラ、動を充実させていかなければならない」と考えています。

「3ない運動」の推進と「棄権しない」とい

「ボスター、看板、ピラ、動を充実させていかなければならない」と考えています。

「3ない運動」の推進と「棄権しない」とい

と答えた人が30%あまり、「買収や供応のない選挙」と答えた人が約29%と両方で約60%を占め、2大イメージとなつてい

「ボスター、看板、ピラ、動を充実させていかなければならない」と考えています。

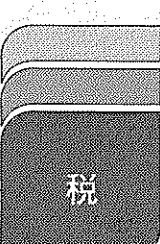

善意の寄付

平成8年度に課税されてきた家屋で、8年中またはそれ以前に取り壊しをされた家屋については、必ず取壊しの申告書を提出してください。申告がない場合は、引き続き課税することになりますので、ご注意ください。

- ◎藤本フミさん(三山木北垣内)が福祉のために100万円を寄付
- ◎山田安子さん(草内八田)が福祉のために3千円を寄付
- ◎京都田辺ロータリークラブが町内の美化活動のために火ばさみ・熊手・竹ぼうき各30本を寄付
- ◎福祉のために5千円を寄付(一住民)
- ◎株式会社キタセ(三山木木角田)が三山木留守家庭児童会の教室用にプレハブ家屋1棟を寄付

〒62-4611 田辺町東・法務局前

トモミ屋
 カラープリント
 コピー処理
 スタジオ
 カメラのトモミ屋
 ☎62-5548
 近鉄新田辺駅東口

田辺金融会
 京都銀行田辺支店
 京都銀行大住支店
 京都銀行三山木支店
 京都信用金庫田辺支店
 京都信用金庫三山木支店
 京都共栄銀行田辺支店
 南都銀行田辺支店
 南都銀行三山木支店
 南都信用金庫田辺支店
 南都信用金庫大住支店
 南都信用金庫三山木支店
 南都信用金庫田辺庁舎前支店
 京都中央信用金庫田辺支店
 京都みやこ信用金庫田辺支店

牧草コンサルタンツ
 まちづくり技術集団
 測量 調査 計画 設計
 田辺町東・法務局前
 ☎62-4611代

改増築110番
 あなたの住まいのご相談は
田辺改増センター
 三山木 荒馬
 ☎63-5654

まいにち新鮮
 シティニュース館
KINSHO
 近商ストア
 田辺店
 TEL:0774-62-7222

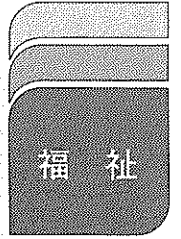

一人で悩まずに

町社協にふれあい福祉センター開設

町社会福祉協議会は、10月1日に「ふれあい福祉センター」を開設しました。

町社会福祉協議会は「歳末くらしの資金貸付」の申込みを受け付けています。

町社会福祉協議会は「歳末くらしの資金貸付」の申込みを受け付けています。

町社会福祉協議会は「歳末くらしの資金貸付」の申込みを受け付けています。

町社会福祉協議会は「歳末くらしの資金貸付」の申込みを受け付けています。

町社会福祉協議会は「歳末くらしの資金貸付」の申込みを受け付けています。

町社会福祉協議会は「歳末くらしの資金貸付」の申込みを受け付けています。

町社会福祉協議会は「歳末くらしの資金貸付」の申込みを受け付けています。

就学を前に健康診断

来年の新入学児を対象に

町教育委員会は、平成9年4月に小学校に入学する子どもたちの健康診断を行います。

対象は平成9年4月2日から平成10年4月1日まで

日現在、町内に在住している人に「就学時健康診断通知書」を送付しています。

町教育委員会事務局(62・22)に連絡してください。

町教育委員会は「就学時健康診断通知書」を送付しています。

町教育委員会は「就学時健康診断通知書」を送付しています。

町教育委員会は「就学時健康診断通知書」を送付しています。

町教育委員会は「就学時健康診断通知書」を送付しています。

実施日	実施場所	受付及び実施時間
11月5日(火)	田辺小学校	13:30~16:00
11月6日(水)	薪小学校	14:00~15:30
11月8日(金)	普賢寺小学校	14:50~16:00
11月13日(水)	草内小学校	14:30~16:00
11月14日(木)	三山木小学校	14:00~15:30
11月15日(金)	田辺東小学校	13:10~16:00
11月18日(月)	松井ヶ丘小学校	13:15~14:45
11月20日(水)	大住小学校	14:00~15:20
11月28日(木)	桃園小学校	14:30~16:00

道路を駐車場に使ってませんか

車は指定の場所へ

一時的な駐車や停車では、どこからも問題です。お互いがルールを守り、使用している車の路上駐車は正しく指定の場所へ駐車してください。

所による相談は、町(22)へお問い合わせください。

町(22)へお問い合わせください。

町(22)へお問い合わせください。

町(22)へお問い合わせください。

町(22)へお問い合わせください。

町(22)へお問い合わせください。

町(22)へお問い合わせください。

ボランティア入門講座

介護体験と講演会

町社会福祉センターは、10月1日現在、町内に在任している人で通知が届いていない人

町社会福祉センターは、10月1日現在、町内に在任している人で通知が届いていない人

町社会福祉センターは、10月1日現在、町内に在任している人で通知が届いていない人

町社会福祉センターは、10月1日現在、町内に在任している人で通知が届いていない人



黒田清子さん

大震災を精力的に取材

黒田清さんの講演

町社会福祉協議会事務局(62・22)に連絡してください。

町社会福祉協議会事務局(62・22)に連絡してください。

町社会福祉協議会事務局(62・22)に連絡してください。

町社会福祉協議会事務局(62・22)に連絡してください。



幸せに生きる

明日へ

人権を育てる

今回は、前回に続き「同和問題の現状認識」と「同和対策の今後の方向」についての項目を紹介いたします。

同和問題への認識高い 地区との関わり深い人

近所の人が「同和地区」の人であることがわかった場合、あなたはどのような態度をとりますか。この問いに「同じようにつき合う」83%、「できるだけ優しくする」9.9%、「つき合いはやめてしまおう」0.5%、「近所から出ていってしまおう」0.2%となっており、性別で見ると、「これまでと同じようにつき合う」では、男性が女性より5.2ポイント上回っています。

生垣づくりに補助金

町は、生垣を計画した人や、すでに設置された人に樹木購入費の一部を補助しています。

関西国際空港 国際線 3階 出国後 真中に茶席コーナー 緑茶満喫・発明特許 白い茶 「よい旅立ちの日」。お立寄り下さい 田辺町 新傳兵衛 電話〇七七四六五〇四二一

表札 ゴム印 実認印 竹村印判店 JR田辺駅西行200m 62-1427

治政 純正宇治茶 齋候の茶 田辺町普賢寺 TEL0256(代)

産経新聞 朝刊のみ 1ヶ月 3,100円(消費税込) サンケイスポーツ 1ヶ月 3,200円(消費税込) お申込は 京都府綴喜郡田辺町小久8 産経新聞新田辺専売所 TEL(0774)63-6747

車検 定期点検 修理 鍍金塗装 トヨタ他各種販売 ダイハツ車常時展示 お車のことなら何でもお気軽にご相談ください。ダイハツ専門店 河村モーターズ 田辺町新 TEL(62)1967 FAX(63)3120



リサイクル情報で不用品を有効利用... 町は、不用品を活用して...

消費生活物資調査表

Table with columns: 品目, 規格, 単位, 平均販売価格(円) 9月, 10月. Lists items like rice, meat, oil, etc.

(注) 調査価格は、消費生活モニターが日常の買い物に利用する町内店舗での平均価格で、町全体の平均価格ではありません。

①ベビーダンス ②ポータブルミシン...

日用品がタダでもらえる... 会場へ行った。手を上げて、石けんやカゴ...



これは今買わないと損をしてしまうような雰囲気をつくり、高額の商品を買わせてしま...

その場の雰囲気につられないで



クリスマスリースをつくらせてみませんか

中央公民館は、ジュニアチャレンジ教室の参加者を募集します。

日時12月14日(土)午前9時30分~11時30分

場所11中央公民館

交流



しむ

日産・テーマ11月16日(土)午後1時30分~3時30分

日時11月28日(木)午後2時~4時

11月9日から15日まで全園一斉に「秋の火災予防運動」が展開されます。

町消防本部は、「便利さに慣れて忘れる」火のこわさをスローガンに、住宅防火診断や避難困難者宅の防火訪問、住宅防災機器の...

町は、毎月第1・3水曜 会議室 日時11月17日(日)午後9時~午後3時

町は、毎月第1・3水曜 会議室 日時11月17日(日)午後9時~午後3時

町は、毎月第1・3水曜 会議室 日時11月17日(日)午後9時~午後3時

町は、毎月第1・3水曜 会議室 日時11月17日(日)午後9時~午後3時

町は、毎月第1・3水曜 会議室 日時11月17日(日)午後9時~午後3時



9日から秋の火災予防運動

町消防本部

町は、毎月第1・3水曜 会議室 日時11月17日(日)午後9時~午後3時

町は、毎月第1・3水曜 会議室 日時11月17日(日)午後9時~午後3時

町は、毎月第1・3水曜 会議室 日時11月17日(日)午後9時~午後3時

町は、毎月第1・3水曜 会議室 日時11月17日(日)午後9時~午後3時

町は、毎月第1・3水曜 会議室 日時11月17日(日)午後9時~午後3時

町は、毎月第1・3水曜 会議室 日時11月17日(日)午後9時~午後3時

町は、毎月第1・3水曜 会議室 日時11月17日(日)午後9時~午後3時

おくん



まちづくりを進める作品を募集

まちづくり月間実行委員会は、まちづくりの標語を募集します。テーマ1魅力あるまちづくりを進め、愛着と誇りのもてるまちをつくらせていくための合言葉(ただし、自然保護、環境美化を主とするもの、特定の地域を対象とするものは審査の対象となりません)

まちづくり月間実行委員会は、まちづくりの標語を募集します。テーマ1魅力あるまちづくりを進め、愛着と誇りのもてるまちをつくらせていくための合言葉(ただし、自然保護、環境美化を主とするもの、特定の地域を対象とするものは審査の対象となりません)

まちづくり月間実行委員会は、まちづくりの標語を募集します。テーマ1魅力あるまちづくりを進め、愛着と誇りのもてるまちをつくらせていくための合言葉(ただし、自然保護、環境美化を主とするもの、特定の地域を対象とするものは審査の対象となりません)

まちづくり月間実行委員会は、まちづくりの標語を募集します。テーマ1魅力あるまちづくりを進め、愛着と誇りのもてるまちをつくらせていくための合言葉(ただし、自然保護、環境美化を主とするもの、特定の地域を対象とするものは審査の対象となりません)

スピーディな相談は 節税に連動 法人税・所得税・譲渡所得 相続税・行政書士業

時計・宝石・メガネ メガネのことなら当店へ!! (株)おおかわ

産する人の為 産する人と共に IBE Ladies Clinic 井出産婦人科

事務用品 図用品 家具・ゴム印 法令用紙 ピーサーサービス

京都厚生年金休暇センター指定店 出張撮影 お宮詣り 七五三

スーパー サブウェイ (田辺店) 田辺町大字河原小字御影30番地8

岡井宇一 税理士事務所 法人税・所得税・譲渡所得 相続税・行政書士業

メガネ専門店 メガネのおおかわ アルプラザ城陽3F

産する人の為 産する人と共に IBE Ladies Clinic 井出産婦人科

大賞 一休とんち大賞 決定

大賞は福岡信之さん

田辺町商工会が主催する第5回一休とんち大賞の選考会が9月10日に行われ、大賞が広島県の福岡信之さん(29)の「育児書」に決まりました。全国から315点が寄せられ、立命館大学教授の木津川計さんら4人の選考委員が審査にあたり、田辺町からは笹谷晋吾さん(高校生)の「元気の出る薬」と森知子さん(大学生)の「シカクイのお好き」がそれぞれ佳作に入賞されました。

「育児書」

母親は育児の全てを育児書から学んだ。夫や姑自分の両親の意見までも決して耳を傾けようとはせず、「育児書に書いてありませぬから」の一言ですませ、何もかも育児書通りに行っていた。ミルクの与え方からオムツの替え方、果ては遊び方まで育児書に書かれていることを忠実に守っていた。

息子が三才になったあ

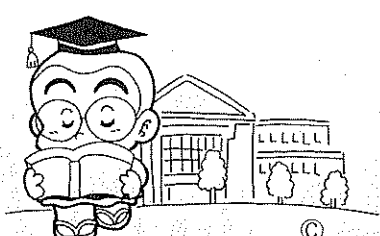

で息子を遊ばせていた。そのとき、一台の車が公園の柵を乗り越え、公園内に突進してきた。車

全国から315点の応募

る日のこと。育児書に書には運転手は乗っておらいてある「安全な公園」の基準に合格している、家から一時間ほどの公園

人々の悲鳴の中、母親はいつも携帯している育児書で「公園に車が暴走してきたら」という項目を必死になって探した。「ないわ…。どうしよう。」

ついに暴走している車は、息子をはね飛ばしてしまつた。母親は慌てて息子にかけ寄せると息子は「ママ、痛いわ。」と叫んでうずくまされた。母親は「ちよっと待っててね。今から本屋さんへ行って『車にひかれたら』って言う育児書を探してくるからね。」と言ひ残し、本屋へ向かった。



魚つりなどのコーナーの他に保育による移動劇場で楽しむのは保育の集い。エプロンシアター「大きなカブ」で園児も一緒に「うんとこしょ、どっこいしょ」

笑顔み一つけた!

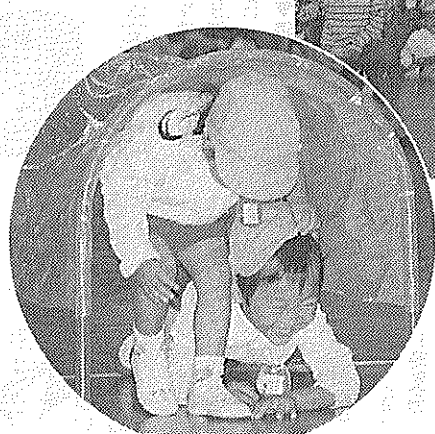

幼稚園大会では保護者も一緒に競技に出場
幼稚園大会での競技「ジャンプ・ジャンプ・ジャンプ」。ジャンプしたあとトンネルをくぐりぬけようとしたら…

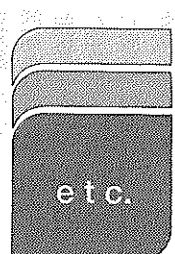

etc.
しめきり11月29日(金) 申込・問合せ先ハツ本 恵(62-1146)

国の教育ローン
国民金融公庫は、高校・大学・各種学校などに入学・在学する学生・生徒をお持ちのご家庭のために国の教育ローンを取り扱っています。

犯罪捜査にご協力を

京都府警察は「捜査活動等に対する府民協力確保及び指名手配被疑者捜査強化活動」を展開中。みなさん、犯罪捜査にご協力をお願いします。

- ◎指名手配犯人検挙にご協力を!
- ◎犯罪について知っていることは積極的に通報を!
- ◎聞き込み捜査にご協力を!
- ◎被害に遭ったときは必ず届け出を!
- ◎「事件かな?」と思ったら迷わず110番を!
- ◎レディース110番の活用を! (075・411・0110)
- ◎オウム情報は24時間受付のフリーダイヤルへ (0120・006024)

連絡先=京都府田辺警察署 (62・0232)

かがやき

環境問題部会

ビューティー気功
日時11月16日(土) 午後10時~正午
場所11中央公民館
問合せ先11町教育委員会 社会教育課 (62・9555)

日時11月16日(土) 午後2時~4時
場所11中央公民館
テーマ11「家庭にある不用品を生か返らせよう」資源の再利用:牛乳パックを使って「紙すき」
材料費11200円程度
問合せ先11町教育委員会

募集

- おむね60歳以上の健康で働く意欲のある方
- 事業所・ご家庭で高齢者の経験と技能を活用してみたいとお考えの方

田辺町シルバー人材センター
65-4020 社会福祉センター内

舞踊サークル
上方の発表会
日時11月8日(日) 午後1時から
場所11中央公民館
入場は無料です。多数ご来場ください。



エンジョイ・クッキング部会
日時11月30日(土) 午後10時~午後1時30分
場所11中央公民館
内容11高齢者むけの食事作り
講師11地域で老いを支える会「微助人」のみなさん
参加費11000円
持ち物11エプロン、三角巾
しめきり11月20日(水)
申込・問合せ先11町教育委員会 社会教育課 (62・9555)

とうちくおはなし会
11月2日(土) 午後3時~3時30分「ならすの柿」
16日(土) 午後3時~3時30分「酒呑童子」
27日(水) 午後3時30分~4時「いやだいやたのスピキー」
みんな来てね。

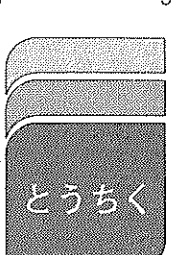

統一テーマ
あすの家族
京園遊
京田辺市誕生
平成9年4月1日

ふすま・掛軸
和洋額・絵画

秀芳堂
小西表具店

大正 元年 創業
田辺町田辺沓脱19
TEL 62-0159
FAX 62-6100

記念品・内祝・引出物・租供養

ギフトショップ
ホリウカ

よい品をより安く
親切に

シャディ
シャディ 特約代理店

田辺町松井
62-3518(代)

宇治茶の老舗
今村芳翠園

電話 0774-162100-18
FAX 0774-162180-04

一休寺霊苑指定
甘南備寺霊苑指定

石碑・庭園石・石垣
建築石材加工

石幸 江守石材店

田辺町南里2
62-0450

御婚礼予約受付中

CHUSHIN SAN SO
緑のホテル
中心山荘
TEL 62-2248

文具・設計製
スチール
OA機器
フルカラー

株式会社
近鉄新
ビットダイ
TEL (6
FAX (6



親子スポーツのつどいに参加を

日時11月9日(土)午後9時30分～正午

参加費11歳以上の子供一人100円(当日受付)

内容卓球、バドミントン、ニュースポーツ、ミニバスケットボール、ペタンクなどを個人または家族で自由に楽しむ。

参加者は、必ず室内シューズをご持参ください。

問合せ先 田辺中央体育館(☎62・1501)

トレーニンングルーム使用講習会開きます

日時12月15日(日)午後10時～12時と午後2時～4時の2回

場所田辺中央体育館(トレーニンングルーム使用料は別途必要です)

対象16歳以上の定員30人ずつ、計60人

申込方法往復はがきの話、または直接申し込んで往信用に受講希望日時・氏名を記入してください。

町民総体で実力発揮

参加者を募っています

町社会体育協会は、第11回町民総合大会の参加者を募集します。

【剣道の部】日時11月17日(日)午後1時から

場所桃園小学校 対象町内に在住・通勤・通学する小学生以上の経験者

参加費無料 しめきり11月15日(金)種目小学校2・3年生の部、小学校4年生の部、

名・年齢・住所・電話番号を、返信用に氏名・住所を書いて田辺中央体育館に送付。または、はがきを同体育館に直接持参して申し込んでください。

受付期間11月10日(日)～20日(水)

申込・問合せ先 田辺中央体育館(田辺町田辺丸山19、☎62・1501)

日時11月9・16日(土)午前9時～正午、11・18日(月)午前10時～正午、8・22日(金)午後5時～8時

場所田辺中央体育館 内容各自の体力を総合的に測定し、それぞれにあった効果的なプログラムを提供します。

対象トレーニンングルーム使用承認証をお持ちの定員11時間に2人の割合

申込方法希望日の前日までに田辺中央体育館へ電話(☎62・1501)

申込・問合せ先 田辺中央体育館(☎62・1501)

秋の収穫祭

収穫・食欲の秋を満喫 さつまいも掘りに歓声

収穫の秋を迎え、消費者が土に親しみ農産物の収穫を体験し、都市と農村の交流を深めてもらおうと、21ふるさと田辺塾は10月13日に「さつまいも収穫まつり」を大住小学校西側農地で開きました。

春に作付けをしたさつまいもは立派に成長。120人あまりの参加者に次々と掘り起こされ「すごく大きい」「おいしそう」など、あちらこちらで歓声が上がりました。

収穫したさつまいもはすぐに天ぷらや蒸しものに調理され、参加者は食欲の秋を満喫しました。



親子教室を開きます

期間平成8年12月5日から平成9年3月6日まで(毎木曜日) 時間11時～12時

参加費▽一般の部：1チーム1500円、混合ダブルス：1チーム3000円

場所田辺児童館 対象町内に在住の平成4年4月2日～平成6年4月1日生まれの幼児と保護者

申込・問合せ先 町社会体育協会事務局(田辺中央体育館内、☎62・1501)



日頃の練習とチームワーク 卓球バレー大会で堂々優勝

町身体障害者協会所属の卓球バレークラブは、9月29日に城陽市で開かれた級地区身体障害者卓球バレー大会で堂々の優勝。しかし、府大会では3位で「来年は府大会でも優勝するぞ」と週1回の練習にも熱が入っています。

卓球バレーとは、6人でピンポン玉を専用のラケットを使って打ちあうスポーツ。身体障害者も気軽に楽しく運動でき、打ち出された玉の速さに目がついていかないと苦しみもあるとか。日頃の練習とチームワークがものをいう卓球バレー。あなたも始めてみては。

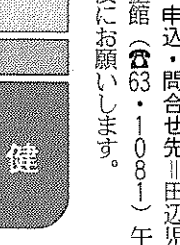

ポリオの予防接種

町は、予防接種法に基づいて、ポリオの予防接種を実施しますので、該当する人は受けてください。

対象生後3～18か月の間に6週間以上の間隔で2回接種。生後90か月未満の人でまだ2回完了していない人も、なるべく早く接種を受けてください。

日程11月20日(水) しめきり11月20日(水) 日程11月20日(水)

ポリオ予防接種日程表

実施日	実施対象者
11月13日(水)	7～9月生まれの人
11月14日(木)	10～12月
11月18日(月)	1～3月
11月22日(金)	4～6月

の方は「予防接種と子どもの健康」をよく読んで、予防接種の前項目を完全に記入のうえ、会場へ持参してください。

問合せ先 町保健課(☎63・1122)

お米の大切さを知る

体験講座と料理講習会を開く

【交流体験講座】日時11月29日(金)午前10時～午後1時

場所高船農産物加工センター 内容味噌仕込み見学および炊き込みご飯試食など

【料理講習会】日時12月4日(水)午前10時～午後1時

場所中央公民館 テーマ「和食風「味このみ」」

誠実・信頼

ビル総合管理

<近代グループ>

警備(株)1000

近代ビル管理(株)7000

サービス(株)1000

田辺町田辺久戸15

充実のカーライフ! 先進技術とまごころで...

上村自動車

☎(0774)62-0176(代)

Eternity Story

風と光の中で..... 永遠の約束。

ご婚礼・ご予約承り中!

宿泊・会議・宴会・婚礼・レストラン

テニラウンジ・スナック・体育館

ラケットボール・プール・オートテニス

テニス・多目的グラウンド・ゲートボール

ゴルフ練習場・児童遊園・他

京都健康センター

お問い合わせ・ご予約は

TEL 0774(62)3500

いのちはぐくみ 出会いのとき

●母と子の教室 お母さんと一緒に

●ナースリークラス 2才のおともだちと一緒に

問い合わせ

そよかぜ幼稚園

乳幼児ハウス

☎(62)9015

●住宅・店舗の新築・リフォーム

●クロス・カーペットなどの張替

●ウィンドウ・トリートメント

●家具・アクセサリ

●インテリアコーディネート

INTERIOR mutsumi

株式会社 インテリア ムツミ

JR 大住駅西

TELEPHONE 0774(63)3099

FREEDIAL 0120(63)3099

町のカレンダー



11月の行事

田辺公園プールは、採暖室(体を温める部屋)の改修工事を11月30日まで行っていますので使用できません。プールの運営はしています。

成人健康相談(保セ9:00~11:00)▼書道教室(中公・北セ9:30~11:30)▼心配ごと相談(社福13:30~16:00)▼茶道教室(中公13:30~16:30)▼英会話教室(中公19:30~21:00)

5(火) 女性セミナー(中公13:30~15:30)▼機能訓練事業(社福13:30~15:30)▼消費生活相談(役場3階306会議室13:30~16:00)

6(水) 青少年健全育成キャンペーン(近鉄新田辺駅・興戸駅・三山木駅、JR松井山手駅7:00~8:30)▼乳幼児相談(保セ9:00~11:00)▼障害者水泳教室(プール14:00~15:00)▼幼児水泳教室(プール15:10~16:00)▼トレーニングルーム使用講習会(中体15:00~17:00、19:00~21:00)

7(木) 絵手紙教室(中公9:30~11:30)▼平泳ぎ水泳教室(プール10:00~11:00)▼女性水泳教室(プール11:00~12:00)▼コンピューターによる健康体力相談(中体17:00~20:00)▼夜間プール(17:30~20:00)▼ストレッチ&アクアビクス(プール18:30~19:20)▼中国語教室(中公19:30~21:00)

8(金) 秋の火災予防運動=15日まで▼コンピューターによる健康体力相談(中体9:00~12:00)▼親子スポーツのつどい(中体9:30~12:00)▼水泳ワンポイントレッスン(プール10:00~11:00)▼ジュニアチャレンジ教室(中公10:00~13:00)▼成人水泳教室(プール11:00~12:00)▼小学生水泳教室(プール13:45~14:45)▼おはなし会(中図15:00~)▼コンピューター教室(大住中15:00~17:00)

9(土) 休日応急診療所開設(受付8:30~14:30)▼町民マラソン大会(木津川運動公園8:30~)▼軟式野球連盟大会(田辺公園野球場8:30~)

10(日) 税を知る週間=17日まで▼飼えなくなった犬および猫の引き取り(田辺保健所9:00~10:30)▼成人健康相談(保セ9:00~11:00)▼コンピューターによる健康体力相談(中体10:00~12:00)▼三種混合(保セ)=生後6~18か月の乳幼児を対象▼ファミリー教室(保セ13:30~16:00)=妊娠12~31週の妊婦を対象▼中高年水泳教室(プール14:00~15:00)▼幼児水泳教室(プール15:10~16:00)

11(月) 書道教室(中公・北セ9:30~11:30)▼茶道教室(北セ9:30~12:30)▼3か月児健診(保セ13:00~14:00)=8年7月生▼夜間プール(17:30~)▼英会話教室(中公19:30~21:00)

12(火) 料理教室(中公・北セ10:00~13:00)▼ポリオ(保セ)=生後3~18か月の乳幼児を対象▼機能訓練事業(社福13:30~15:30)

13(水) ポリオ(保セ)=生後3~18か月の乳幼児を対象▼障害者水泳教室(プール14:00~15:00)▼幼児水泳教室(プール15:10~16:00)

14(木) 10か月児発達相談(保セ9:30~11:00、13:00~14:30)=7年12月生▼平泳ぎ水泳教室(プール10:00~11:00)▼女性水泳教室(プール11:00~12:00)▼心配ごと相談(社福13:30~16:00)▼夜間プール(17:30~20:00)▼ストレッチ&アクアビクス(プール18:30~19:20)▼中国語教室(中公19:30~21:00)

15(金) 町電王野外センター1月から休止します。田辺町電王青少年野外活動センターは、平成9年1月から3月末まで、施設の改修工事のため休止になります。問合せ先は町教育委員会社会体育課(田辺中央体育館内、☎62-1500)

●表の見方●

Table with 2 columns: Facility Name and Phone Number. Includes 予防接種の受付時間, 中図, 保セ, 社福, 中公, 中体, 北セ, プール.

コンピューターによる健康体力相談(中体9:00~12:00)▼水泳ワンポイントレッスン(プール10:00~11:00)▼かがやきビューティー気功(中公10:00~12:00)▼成人水泳教室(プール11:00~12:00)▼小学生水泳教室(プール13:45~14:45)▼かがやき環境問題部会(中公14:00~16:00)▼おはなし会(中図15:00~)▼コンピューター教室(大住中15:00~17:00)

16(土) 休日応急診療所開設(受付8:30~14:30)▼町民総体剣道の部(桃園小13:00~)

17(日) 飼えなくなった犬および猫の引き取り(田辺保健所9:00~10:30)▼成人健康相談(保セ9:00~11:00)▼コンピューターによる健康体力相談(中体10:00~12:00)▼ポリオ(保セ)=生後3~18か月の乳幼児を対象▼中高年水泳教室(プール14:00~15:00)▼幼児水泳教室(プール15:10~16:00)

18(月) 書道教室(中公・北セ9:30~11:30)▼1歳6か月児健診(保セ13:00~14:00)=6年4月生▼茶道教室(中公13:30~16:30)▼夜間プール(17:30~20:00)

19(火) 大住ふれあい大学(北セ10:00~12:00)▼三種混合(保セ)=生後6~18か月の乳幼児を対象▼女性セミナー(中公13:30~15:30)▼機能訓練事業(社福13:30~15:30)▼消費生活相談(役場3階306会議室13:30~16:00)▼心配ごと出張相談(東住宅公民館13:30~16:00)▼おはなし会(中図15:30~)

20(水) 乳幼児学級(中公9:30~11:30)▼3歳6か月児健診(田辺保健所13:00~14:00)=5年5月生▼老人健康相談(常磐苑13:30~15:00)▼年金相談(福祉センター13:30~16:00)▼幼児水泳教室(プール15:10~16:00)

21(木) 町絵画展(町コミュニティホール9:00~16:00)=24日まで▼平泳ぎ水泳教室(プール10:00~11:00)▼女性水泳教室(プール11:00~12:00)▼ポリオ(保セ)=生後3~18か月の乳幼児を対象▼コンピューターによる健康体力相談(中体17:00~20:00)▼夜間プール(17:30~20:00)▼ストレッチ&アクアビクス(プール18:30~19:20)▼中国語教室(中公19:30~21:00)

22(金) 移動図書館巡回日程表

Table with 5 columns: Day, Area Name, Station, Itinerary Time, and Return Day. Lists various locations like 草内, 新興戸, 興戸, 水取, 普賢寺, 多々羅, 天王, 高船, 打田, 松井, 健康村, 東, 出垣内, 宮ノ口, 江津, 山本, 高木, 南山東, 飯岡.

★中央図書館・北部住民センター図書室で借りられた本も移動図書館で返すことができます。★貸出券は共通です。★その場で貸出券をおつくりしますのでお気軽にご利用ください。

休館のお知らせ 12月9日(月)から19日(木)までの間、蔵書点検のため中央図書館・北部住民センター図書室は臨時休館し、移動図書館は巡回を休止します。ご迷惑をおかけしますが、よろしくお願い致します。

23(土) 勤労感謝の日 休日応急診療所開設(受付8:30~14:30)▼町民総体バドミントンの部(中体9:15~)

24(日) 休日応急診療所開設(受付8:30~14:30)▼軟式野球連盟大会(田辺公園野球場8:30~)

25(月) 飼えなくなった犬および猫の引き取り(田辺保健所9:00~10:30)▼成人健康相談(保セ9:00~11:00)▼心配ごと相談(社福13:30~16:00)

26(火) 書道教室(中公9:30~11:30)▼茶道教室(北セ9:30~12:30)▼3か月児健診(保セ13:00~14:00)=8年7月生▼心配ごと相談(社福13:30~16:00)▼夜間プール(17:30~20:00)

27(水) 乳幼児学級(中公9:30~11:30)▼女性セミナー(中公10:00~12:00)▼機能訓練事業(社福13:30~15:30)

28(木) 高齢者いきいき実践講座(中公9:00~16:00)▼愛の献血(機牧草コンサルタンツ10:30~12:00、普賢寺公民館13:30~15:30)▼ボランティア入門講座(セピアの園13:00~16:00)▼女性問題講座(北セ14:00~16:00)▼幼児水泳教室(プール15:10~16:00)

29(金) 平泳ぎ水泳教室(プール10:00~11:00)▼女性水泳教室(プール11:00~12:00)▼夜間プール(17:30~20:00)▼ストレッチ&アクアビクス(プール18:30~19:20)▼中国語教室(中公19:30~21:00)

30(土) 歴史講演会(中公9:45~16:30)▼水泳ワンポイントレッスン(プール10:00~11:00)▼かがやきエンジョイクッキング(中公10:00~13:00)▼成人水泳教室(プール11:00~12:00)▼小学生水泳教室(プール13:45~14:45)▼コンピューター教室(大住中15:00~17:00)

12月の行事

1(日) 休日応急診療所開設(受付8:30~14:30)

2(月) 飼えなくなった犬および猫の引き取り(田辺保健所9:00~10:30)▼成人健康相談(保セ9:00~11:00)▼三種混合(保セ)=生後6~18か月の乳幼児を対象▼中高年水泳教室(プール14:00~15:00)▼幼児水泳教室(プール15:10~16:00)

3(火) 書道教室(中公・北セ9:30~11:30)▼3か月児健診(保セ13:00~14:00)=8年8月生▼茶道教室(中公13:30~16:30)▼夜間プール(17:30~20:00)▼英会話教室(中公19:30~21:00)

4(水) 機能訓練事業(社福13:30~15:30)

5(木) 乳幼児相談(保セ9:00~11:00)▼心配ごと相談(社福13:30~16:00)

明治政府は、近代国家日本の成立のために欧米の思想・習慣などを積極的に取り入れた。その一環として東京日比谷に建設されたのが、鹿鳴館です。有礼の妻阿常との禁断の愛り作品展「高田千代子」9日(土)~15日(金) 11月のギャラリー 11日(金)~8日(金) 11月のギャラリ

「鹿鳴館の肖像」 東秀紀著 図書館

町税の納付は口座振替。手続は各金融機関(郵便局舎)の窓口へ。今月の町税等 町府民税...第3期 国民健康保険税...第5期

若くは負けへんで

町老人クラブ

ボウリングクラブ誕生

12月8日 3世代大会を開く

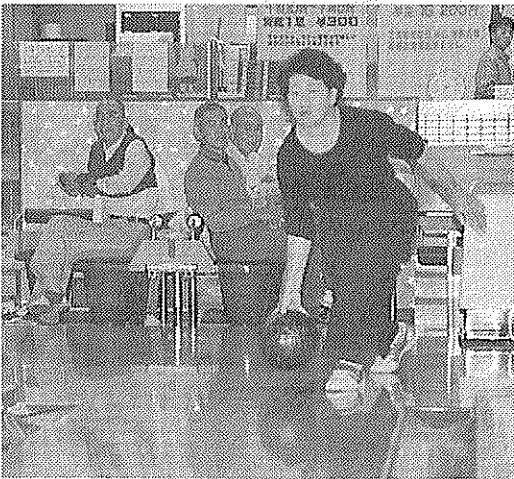

投球の順番が来るまで和気あいあいと笑顔が絶えない

町老人クラブ連合会は、な体力づくりや「生きがいを」を見いだしてもらうボウリングを通して「健康

と「ボウリングクラブ」を結成し、初めての練習会を10月8日にスーパーボウリング場で開き、女性16人を含め約60人が参加、さわやかな汗を流しました。

「ボールが思いどおりにいかへん」スコアが予想以上に悪かった」など一昔前に楽しんだボウリングとはひと味もふた味も違う様子。

それでも、時間がたつにつれて昔の感覚を取り戻し、ストライクを連発する人や「自分のボールと靴を揃えない」と歳はとったが気持ちはまだまだ若い者に

は負けへんで」という人まで現れ意気盛ん。ちなみにこの日の最高スコアは2ゲームトータルで行って行くほか、年間大会の開催も予定されています。

12月8日には、第1回目の大会として「3世代ボウリング大会」を行いますので、お孫さんの手をとり、あなたも大会に参加してはどうですか。

くわしくは、町老人クラブ連合会事務局(老人福祉センター)常務宛内、☎62・3643へ。

寝たきり老人ゼロ作戦

活動的なくらしを

生きがいや喜びを見いだし

年をとったからといって、近所付き合いや社会のかかわりを持たないで、一日中家の中でなにもせず閉じこもっていると、運動機能が衰えたり、何かをしよつという意欲まで失ってしまいます。

この「閉じこもり」が続くと、寝たきりにつながる可能性があります。

昔に培った経験や知識を生かそう(町シルバ人材センター)会員による庭木の選定作業

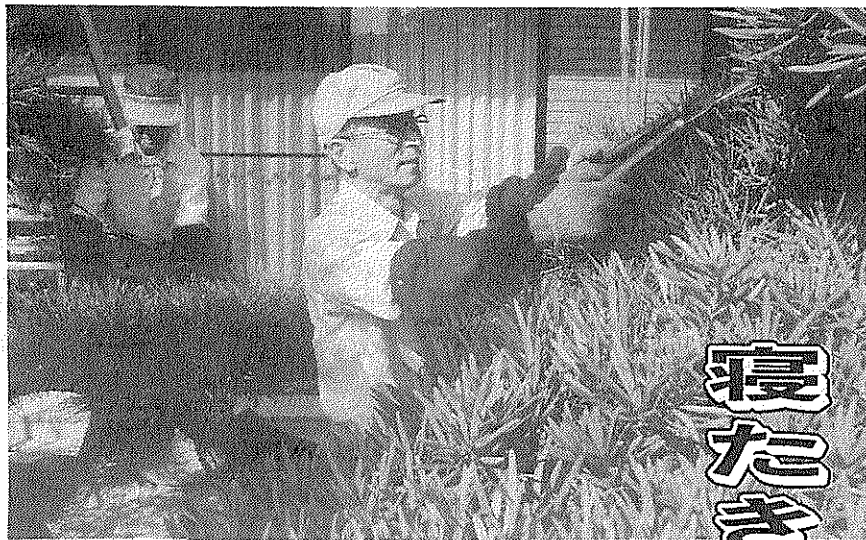

「人生80年代」と言われる今日、仕事や子育てといった役割を果たしてからも、家族や社会のなかで何らかの役割を持ち、活動的な生活を送ることに喜びを

感じていたものですが、またまだ落ち込んではいられません。人生は長いので、毎日の生活のなかで、新しい生きがいを見つけるように、本人や家族、そして仕事や子育てなど今までの生きがいと感じていたものが目の前からなくなったり、一抹のさびしさやむな

生活に取り入れたい 10か条……(その⑨)

第九条(社会参加を積極的に)

家庭でも社会でも、よるこひ見つけ みんなで防ごう 閉じこもり

フォームは昔のまま ……「決まっています」

熱心な練習態度にプロの指導も熱が入る



「昔とったきねづか」でも大切な要素です。経験や知識を生かすことのできる場づくりができれば、なによりです。また、生きがいや喜びを見いだし、生活している場に近づくこと

骨が強くなり、血が増える カルシウムがたっぷり

炊き込みご飯 材料(1人分) 米70g、ゆで大豆20g、ひじき2g、人参10g、押し麦10g、ゆでミルク5g、ちりめんじゃこ6g、小松菜10g、紅生姜適量、しょう油小

0-157 食中毒予防の3原則

菌をつけない ふやさない やっつける

- ①菌をつけない: 石けんでよく手を洗う。まな板、包丁、ふきん等は熱湯で消毒し乾燥。できるだけ上水道の水を使う
②ふやさない: 調理した料理は早く食べる。すぐに食べないときは、冷蔵庫で保存を
③やっつける: 食べ物は十分に加熱を。0-157は、75度C、1分以上の加熱で死滅。食品の中で十分に加熱を

田辺高PTA

12月6日に

音楽の夕べ

府立田辺高等学校の育友会は、音楽の夕べを開きます。

入場は無料です。多数ご来場ください。

日時: 12月6日(金)午後7時30分開演

場所: 文化パルク城陽ふれあいホール

出演者: 西村美香さん(フルート) 小林佳穂さん(ピアノ)

問合せ先: 府立田辺高等学校 (☎62・0572)

育児サークル

参加者を募集 三木地区の育児サークル「ボヨボヨサウルス」で一緒にあそびませんか。

日時・場所: 11月13日(水) 南山児童公園、20日(水) 三木福祉会館、27日(水) 同志社第6公園

いずれも午前10時30分~正午

内容: 公園あそび、交流会など

問合せ先: 町保健課 (☎63・1122)

国民年金に上積みする公的な年金 国民年金基金ご加入のおすすめ

国民年金保険料を納付中の60歳までの方が加入できますが、掛金の低いお若いうちでの加入が有利です。

- ☆基金への加入で、サラリーマンなみの年金保障を
☆ニープに合った年金設計、加入口数の増・減も自由
☆掛金の全額が所得控除、節税のチャンスです

お問い合わせは 京都府国民年金基金 〒604 京都市中京区小川通三条下ル高橋ビル3F 075(212)8415