

広報たぎやべ

町の人口

平成8年9月1日現在 ()は8月1日現在
 男 25,625人 (25,593) 女 26,031人 (25,979)
 計 51,656人 (51,572) 世帯数 17,317世帯 (17,286)
 = 8月中の異動=
 出生 39人 死亡 19人 転入 253人 転出 189人
 町の木 南京はぜ 町の花 ひらどつつじ

全国で669番目「京田辺市」誕生へ

4月1日 9月26日、府知事に申請 市制施行

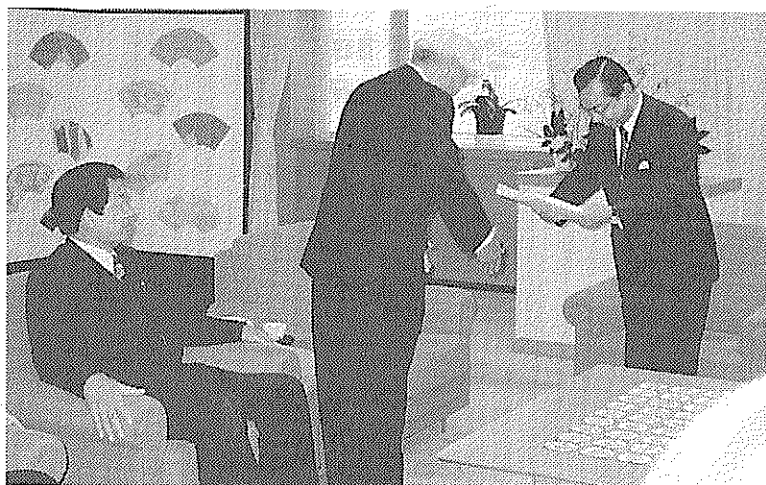

荒巻知事(左)に市制施行の申請書を手渡す久村町長(中)。右は小林町議会議長(9月26日・京都府庁)

「田辺町を市とする」と「市の名称を変更する条例制定」の2議案が8月23日の町議会臨時会で全会一致で可決されたことに伴い、久村町長は9月26日に京都府庁で、荒巻知事に市制施行についての申請を行いました。

「田辺町を市とする」と「市の名称を変更する条例制定」の2議案が8月23日の町議会臨時会で全会一致で可決されたことに伴い、久村町長は9月26日に京都府庁で、荒巻知事に市制施行についての申請を行いました。

①京都府知事が自治大臣と正式協議・承認
 ②京都府議会において「田辺町を市とすること」について審議
 ③京都府知事が自治大臣に届出

④自治大臣が官報により「田辺町を市とすること」を告示・関係行政機関に通知
 これらのことが順調に進みます。

全国で669番目、京都府として12番目の市として「京田辺市」が誕生することになります。1日現在、町に住所を有する身体障害者・精神薄弱者とその家族 問合せ先：町民生課(☎63・1122)

市街化区域内に農地をお持ちの方

来々4月1日の市制施行により、田辺町では市街化区域内の農地を「保全する農地」と「宅地化する農地」に区分することになりました。「保全する農地」は「生産緑地地区」として計画的・永続的な保存が図られます。これまで町は、7月に町内5か所で生産緑地制度の説明会を開き、9月には相談コーナーを設けました。市街化区域内に農地をお持ちの方で生産緑地地区の指定を希望される方は「指定要望調査書」を提出してください。

生産緑地地区の指定

11月1日までに 町計画指導課へ 要望調査を受け付けます

必要書類：▽指定要望調査書▽指定地の位置図(縮尺2500分の1の地図)▽土地登記簿謄本
 ※要望調査書の提出がない場合、生産緑地指定を行われないものとして取り扱いますのでご了承ください。また、前に確認しておいてください。

他の要件

生産緑地地区に指定するためには、関係権利者全員の同意が必要です。事前に確認しておいてください。

1日(金)午前10時～正午と午後1時～4時(土・日曜日は除く)
 ※受付場所：町役場3階計画会議室
 ※郵送の場合は、田辺町役場計画指導課(田辺町田辺80)へ11月1日までに着くように送付してください。
 生産緑地地区に指定されるには、現に農林漁業に供されている農地であることが必要です。
 ①良好な生活環境の確保に効果があり、公共施設等の予定地として適している②一団で500㎡以上の規模の土地③農林漁業の継続が可能な土地

9年度に町障害者基本計画 対象の方にアンケート

町は、障害者の方々に関する施策を総合的かつ計画的に推進していくため「仮定的に推定していただくため」アンケート調査を行います。

対象の方には調査票を送付させていただきます。

衆議院解散、総選挙 投票日は10月20日

9月27日に衆議院が解散しました。これにより、衆議院議員総選挙の日程が10月8日公示、投票日は10月20日と決まりました。

行政手続条例を制定

行政手続法は町独自の条例を制定し、町民の事務で特別なものを除き、この条例の制定により行政手続法とあわせ、行政手続に関する取り決めが整ったこととなります。

審査基準、標準処理期間および処分基準については平成9年1月以降、ファイルにして担当課の窓口にて受け付けますので、自由にご覧ください。

役場の仕事…より公正で透明に

公正で透明な行政をめざし「田辺町行政手続条例」が9月町議会定例会で可決されました。施行は平成9年1月1日からです。役所に対して、例えば住民のみならずから行われる許可などの申請の処理について、「遅い」「審査の基

進がわかりにくい」「なぜ不可になったのかわからない」といった苦情があります。これらの行政に対する批判に対応するため、平成6年10月に行政手続法が施行されたことにより、自由

行政手続法は町独自の条例を制定し、町民の事務で特別なものを除き、この条例の制定により行政手続法とあわせ、行政手続に関する取り決めが整ったこととなります。

田辺町行政手続条例のルール

- 許可、指定、同意などの申請については、
 - ◆ 審査基準
どんな条件がそろっていれば、認められるかを定める。
 - ◆ 標準処理期間
申請をしてから決定までの期間の目安を定める。
 - ◆ 審査開始義務
申請の到達後は、早急に審査を始める。
 - ◆ 理由提示
申請を認めないときは、その理由を示す。
- 許認可の取り消しなどの不利益処分をするときは、
 - ◆ 処分基準
どんな場合どのような不利益処分になるかを具体的な基準しておくように努める。
 - ◆ 聴聞・弁明の機会
重い不利益処分は口頭でその主張を聞き、それ以外のものは弁明書でその主張を聞く。
- 行政指導を行うときは、
 - ◆ 行政指導は、相手の任意の協力を前提とするものであることに留意し、従わないことを理由とした不利益な取り扱いを禁止する。

街ホームヘルプセンター 支援体制を充実



開設から満5年を迎える町社会福祉協議会の町ホームヘルプセンターは、活動用バイクの設置や活動時間の延長など支援体制を充実させました。同センターはこのほど、お年玉付年賀はがき寄付金や町からの補助を基に念願の「公用バイク」10台を配備(写真)。ヘルパーの移動に使用することにより、自家用車やバスなどを利用していたこれまでと比べ保険での補償が確保され、また広範な活動も可能になります。

さらに、登録ヘルパーを新たに10人加え33人に増強したほか、11月からは現在の利用者のうち希望者を対象に、土・日曜日、祝日を含む活動時間を、おむね午前7時から午後8時頃までに試行的に拡大します。

問合せ先：町ホームヘルプセンター(☎65・3550)

KYOのあけぼのフェスティバル'96
 日時：10月26日(土)、27日(日) いずれも午前10時30分～午後3時30分
 場所：京都府民総合交流プラザ
 内容：▼大野曜さん(国立婦人教育会館館長)の女性問題フォーラム▼女性スホーツ京都会議【講演】大古誠司さん(前全日本男子バレー監督、ミュンヘンオリンピック金メダリスト)【パネル】中山律子さん(プロボウラー)、奥野史子さん(バルセロナオリンピック銅メダリスト)
 参加費：無料
 くわしくは、府田辺地方振興局府民福祉課(☎62・1010)へ。

消費生活物資調査表

Table with columns: 品目 (Item), 規格 (Specification), 単位 (Unit), 平均販売価格(円) (Average selling price in yen) for August and September. Items include rice, meat, eggs, etc.

(注) 調査価格は、消費生活モニターが日常の買い物に利用する町内店舗での平均価格で、町全体の平均価格ではありません。なお、消費税の3%は平均価格に含んでいません。

こんにちは 暮らしのアドバイザーです。資格商法(士)と(わ)ら(い)商法とは、いな返事をしただけで契約が成立して...

町民総体の参加者募集。町社会体育協会は、第11回町民総合体育大会の参加者を募集します。【女子バレーボールの部】日時10月27日(日)午...

リサイクル情報で不用品を有効活用。町は、不用品を活用してもらうと「リサイクル情報」を提供しています。

身障スポーツ大会300人。ハンディを乗り越え楽しく。町心身障害児者スポーツ選手や家族ボランティア、体育指導員などを含め約300人が参加...

おくさん。高水分だけ香りがちがいますよ! この札を付けてくれるのなら買わ! 上から下まで有名ブランドの品しか身につけないの...

保健。運動教室で健康づくり。日時・内容10月23日(水)午後1時30分~4時。対象15歳以上20歳未満...

時計・宝石・メガネ。メガネのことなら当店へ!! (株)おおかわ。田辺店 近鉄新田辺駅東側...

井出産婦人科。IDELadies Clinic 井出産婦人科。Tel.(0774)-65-4433。診療時間 月 火 水 木 金 土 日...

関西国際空港 国際線 3階 出国後。真中に茶席コーナー。緑茶満喫・発明特許 白い茶。『よい旅立ちの日』。お立寄り下さい...

写真館。6.62-3062。写真館。写真館。写真館。

申込方法 中央体育館に
備え付けの申込用紙に必要
事項を記入し、同体育館内
社会体育協会事務局へ郵送
するか持参してください。
しめきり 10月11日(金)
抽選会 10月17日(木)
午後7時30分から北部住民
センターで行います。
申込・問合せ先 町社会
体育協会事務局(田辺町田
辺丸山19、田辺中央体育館
0円

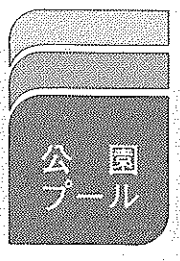

障害者水泳教室

日時 10月17・24・31
日、11月7・14日(木)、い
ずれも午後2時〜3時
場所 田辺公園プール
参加資格 町内に在住・
通勤・通学し療養手帳を保
持している人
定員 10人
受講料 無料
指導員 文部省公認スポ
ーツ指導員

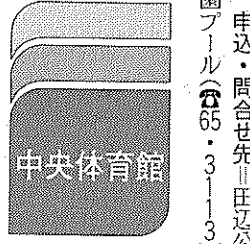

中央体育館

日時 10月6日(日)午
前9時30分〜午後4時30分
参加費 小学生以上の人
一人100円(当日受付)
内容 卓球、バドミント
ン、ミニバスケットボール、
ペタンク、ケラウンドゴル
フなどを個人または家族で
自由に楽しむ。



魚つり競走でボクもがんばる

した。
ハンディを乗り越え、楽しい1日
を過ごして貰おうと毎年行われて
今年も16回目。
「車イスで走ろ
う」や、「魚つり」
など12種でそれぞ
れが精いっぱいが
んばり、お互いの
交流も深まりました。

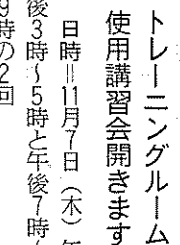

トレーニングルーム

使用講習会開きます
日時 11月7日(木)午
後3時〜5時と午後7時〜
9時の2回
場所 田辺中央体育館
対象 町内に在住・通勤
・通学する16歳以上の人
定員 30人ずつ、計60人
受講料 1000円
申込方法 往復はがきの
往信用に受講希望日時・氏
名・年齢・住所・電話番号
を、返信用に氏名・住所を
書いて田辺中央体育館に送
付。または、はがきを同体
育館に直接持参して申し込
んでください。
受付期間 10月10日(木)
〜20日(日)
申込・問合せ先 田辺中
央体育館(田辺町田辺丸山
19、62-1501)

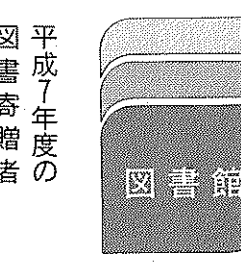

平成7年度の
図書寄贈者

(敬称略)
高橋昌博、吉川勝、早瀬
秀、西川義高、小島賢、長
崎寛人、中尾賢信、吉武洋
子、八幡仁志、上原清善、
田中勇、鈴木葵、中川峰子、
野波章子、田中延代、鈴木
正範、坂本勝雄、林剛、大
串照、鈴木元守、安川由枝、
奥西真由美、中谷佐代子、
三林玲子、宮田辰義、上曾
山尚子、宮川敬子、原田喜
代次、赤井保、齊木千尋、
高橋啓、沖田勝道、長谷川
順子、中田恵美子、熊田ひ
さ子、竹内賢樹、松井弥須
次、久保朋子、西岡茂、豊
田麻里、田中久雄、北尾謙
治、高野やよい、山田正子、
松本忠造、山田重徳、古田
俊二、中西敦之、出島さよ
こ、本久貴之、本若喜一、
谷光子、浦西玲奈、中岩紀
美子、藤本昇、西川富雄、
早川たね、岡崎昭夫、辻武
志、北川美和子、山村かつ
み、足立麻、姫木茂之、原
えいこ、北川昭堂、山根富

全国高校総体八幡市・2点以内③作品には必ず
田辺町実行委員会、ハ「学校名」「学年」「住所」
のプログラムに
使用するポスト
カードを募集しま
す。
作品基準 ①
ハンドボール競
技に関するもの
②画用紙の大き
さは54センチ×38センチ
③ポスターカラ
ーまたは水彩絵
の具で色付け
応募方法 ①
八幡市・田辺町
の在住・通学する高校生
が対象②応募点数は1人1

高校総体のポスター募集

きみの絵をプログラムに

「氏名」を裏面
に明記④応募作
品は実行委員会
事務局へ直接提
出してください
しめきり 11
月30日(土)
申込・問合せ
先 平成9年度
全国高等学校総
合体育大会八幡
市・田辺町実行
委員会事務局
(田辺町田辺丸
山19、田辺中央
体育館内、62-183
62-183)

申込・問合せ先 田辺中
央体育館(62-1501)
トレーニングルーム
使用講習会開きます
日時 11月7日(木)午
後3時〜5時と午後7時〜
9時の2回
場所 田辺中央体育館
対象 町内に在住・通勤
・通学する16歳以上の人
定員 30人ずつ、計60人
受講料 1000円
申込方法 往復はがきの
往信用に受講希望日時・氏
名・年齢・住所・電話番号
を、返信用に氏名・住所を
書いて田辺中央体育館に送
付。または、はがきを同体
育館に直接持参して申し込
んでください。
受付期間 10月10日(木)
〜20日(日)
申込・問合せ先 田辺中
央体育館(田辺町田辺丸山
19、62-1501)

移動図書館巡回日程表
曜日 地区名 駐車場所 巡回時間 巡回日
火 草内 草内小学校北隣 2:20~3:00 4(俗)
新興戸 新興戸田中建設北50m 3:10~3:50 15
興戸 興戸公民館西200m 4:00~4:50 8
水 水取 水取コミュニティセンター 3:00~3:30 8
普賢寺 普賢寺公民館前 3:40~4:10 22
多々羅 多々羅公民館西側空地 4:20~4:50 2
木 天王 天王バス停前 3:00~3:30 2
高船 高船農産加工センター前 3:40~4:10 16
打田 打田構造改善センター前 4:20~4:50 9
日 松井 松井児童公園 2:30~3:00 9
健康村 健康村公民館 3:10~3:40 23
東 サンロイヤルアカデミア 4:00~4:50 17
出垣内 三山木小学校北側空地 2:10~2:40 3
宮ノ口 宮ノ口白山神社横 2:50~3:20 17
江津 江津公民館前 3:30~4:00 11(俗)
山本 山本出荷場精米所前 4:10~4:50 24
高木 高木公民館前 2:30~3:10
南山東 南山児童公園 3:20~4:00
飯岡 飯岡バス停前 4:10~4:50

移動図書館巡回日程表

曜日	地区名	駐車場所	巡回時間	巡回日
火曜日	草内	草内小学校北隣	2:20~3:00	4(俗)
	新興戸	新興戸田中建設北50m	3:10~3:50	15
	興戸	興戸公民館西200m	4:00~4:50	8
水曜日	水取	水取コミュニティセンター	3:00~3:30	8
	普賢寺	普賢寺公民館前	3:40~4:10	22
	多々羅	多々羅公民館西側空地	4:20~4:50	2
木曜日	天王	天王バス停前	3:00~3:30	2
	高船	高船農産加工センター前	3:40~4:10	16
	打田	打田構造改善センター前	4:20~4:50	9
日曜日	松井	松井児童公園	2:30~3:00	9
	健康村	健康村公民館	3:10~3:40	23
	東	サンロイヤルアカデミア	4:00~4:50	17
木曜日	出垣内	三山木小学校北側空地	2:10~2:40	3
	宮ノ口	宮ノ口白山神社横	2:50~3:20	17
	江津	江津公民館前	3:30~4:00	11(俗)
	山本	山本出荷場精米所前	4:10~4:50	24
	高木	高木公民館前	2:30~3:10	
日曜日	南山東	南山児童公園	3:20~4:00	
	飯岡	飯岡バス停前	4:10~4:50	

★中央図書館・北部住民センター図書室で借りられた本も移動図書館で返すことができます。
★貸出券は共通です。
★その場で貸出券をおつくりしますのでお気軽にご利用ください。

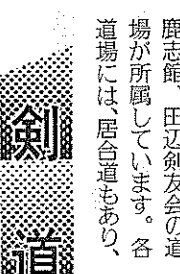

剣道部

体協剣道部は、誠風館、
鹿志館、田辺剣友会の道
場が所属しています。各
道場には、居合道もあり、
多くの人に剣道、居合
道を知って、なじんでも
らいたいです。極端に
言えば今日来て、明日や
刃剣友会・久保忠敏(63
・1010)まで。
くわしくは、誠風館
：村井博(62・021
4)▼鹿志館：森田忠彦
(62・1582)▼田
辺剣友会：久保忠敏(63
・1010)まで。

礼に始まり礼に終わる

小学生から80歳前後の老
人まで熱心に充実した稽
古をしています。
武道は、汗臭い道具を
つけ、一礼し、体をひき
しめ、竹刀をきぎって奇
声を発し、全力で相手に
ぶつかっていく。下手を
すれば手が切れる。ピー
ンと張り詰めた緊張感。
この気持ちをとりあえ
ず多くの人に剣道、居合
道を知って、なじんでも
らいたいです。極端に
言えば今日来て、明日や
刃剣友会・久保忠敏(63
・1010)まで。



面打ちのけいこをする少年剣士

11月に文化講座

講師は町内在住の芸術家
町立図書館は、町内在住
小野令先生(洋画)◎11月
22日(11月29日)「中国龍門
の芸術家を講師に迎え図書
館文化講座を開きます。
日程・内容◎11月8日(生)「書」
「現代の美術をおもしろく
みよう」佐野賢先生(彫刻)
◎11月15日「私の絵画観」
場所◎中央図書館
対象◎町内在住・通勤・
通学する人
参加費◎無料
定員◎50人
申込期間◎10月15日(火)
〜30日(水)
申込・問合せ先◎中央図
書館(65・2500)
10月のおはなし会
5・12・19・26日(土)
午後3時から、16日(水)
午後3時30分から、おはな
し室でおはなし会を行いま
す。

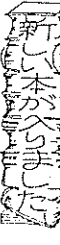

「おやじの背中」
朝日新聞社会部編

父親は影の薄い存在で、
あまり自宅にいません。い
ても顔や胸の内をちゃんと
見せません。ふつう真正面
から子どもと向かい合っ
ているのは、母親です。だか
らおやじは「背中」なので
す。
「背中」には直接は何も
言わないが、無言で教える
という意味も込められてい
ます。子どもに対してどう
振舞っているのか、子ども
の目にはどう映っている
のだろうか、そんな議論の
中から朝日新聞の「おやじ
の背中」の連載が始まりま
した。
150人近くの著名人、
市井の人が語る「おやじの
背中」です。ぜひ一度お読
みください。

記念品・内祝・引出物・粗供養
ギフトショップ
ホリヲカ
よい品をより安く
親切に
シャディ
シャディ特約代理店
田辺町松井
62-3518(代)

宇治茶の老舗
今村茶翠園
電話 0774-621001
FAX 0774-621804

一休寺霊苑指定
甘南備寺霊苑指定
石碑・庭園石・石垣
建築石材加工
石幸江守石材店
田辺町南里2
62-0450

御婚礼予約受付中
CHUSHIN SANSO
緑のホテル
中心山荘
TEL 62-2248

文具・事務用品
設計製図用品
スチール家具・ゴム印
OA機器・法令用紙
フルカラーコピーサービス
株式会社 大栄
近鉄新田辺駅西
ビットダイエイビル1階
TEL (62) 9473
FAX (63) 3091

京都厚生年金
田辺富
TEL (0774) 65-451
あらゆる写真の
田辺富

11月3日 文化祭など多彩な催し

芸術の秋を満喫

町文化祭実行委員会は11月3日(日)・4日(月)に中央体育館、中央公民館とその周辺で「第31回田辺町文化祭」を開催します。

町民文化祭

◎舞台発表(田辺中央体育館) 11月3日(日)午前9時30分～午後2時40分

大賞の表彰

日時11月3日(日)午後2時～午後4時 場所中央公民館

くらしのフェア

日時11月3日(日)午後1時30分～午後3時

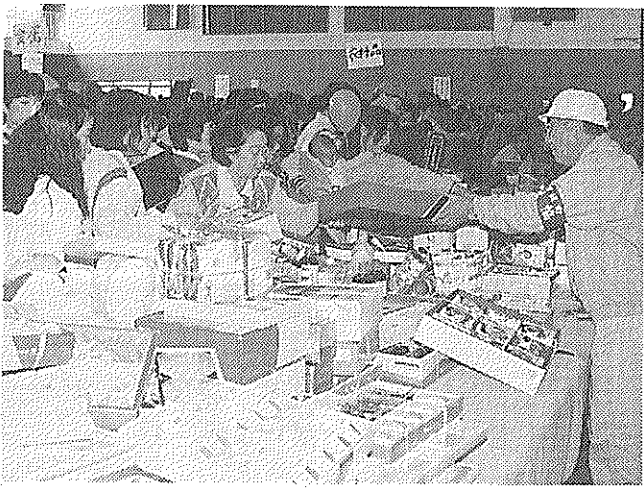

大盛況だった昨年の社協のチャリティーバザー。収益金は社会福祉事業に充てられました

み、牛乳パック9箱以上④クリーニングハンガリーのサイクルでリボンハンガリー作り(▼材料費:230円)

チャレンジランキング大会

町教育委員会と町青少年の子どもにも月2回の土曜休日を有効に活用して、中学生まで、業日を有意義に過ごして



第1回目のチャレンジ「くつとばし」に挑戦する子どもたち(5月25日・大住小学校)

さあ行こう記録に挑戦

らおうとチャレンジランキング大会を行います。日時10月12日(土)午後9時～正午

お世話になった人へメッセージを

町は、20歳の記念にお世話になった人へ贈るメッセージ「私たちの言葉」を募集します。



野鳥を探し 甘南備山へ

中央公民館は、ジュニアチャレンジ教室の参加者を募集します。

絵画作品を募集

中央公民館と町文化協会は田辺町絵画展の出展作品を募集します。

かがやき

日時10月19日(土)午後2時～午後3時30分

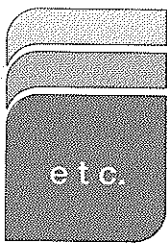

社交ダンスでチャリティー

日時10月19日(土)午後6時30分～9時30分

募集
●おむね60歳以上の健康で働く意欲のある方
●事業所・ご家庭で高齢者の経験と技能を活用してみたいとお考えの方
田辺町シルバー人材センター
☎65-4020 社会福祉センター内

いのちはお出逢いのとき
●母と子の教室
お母さんと一緒
●ナースリークラス
2才のおともだちと一緒に
問い合わせ
そよかぜ幼稚園
乳幼児ハウス
☎(62)9015

Eternity Story
風と光の中で……。
永遠の約束。
ご婚礼・ご予約承り中!
宿泊・会議・宴会・婚礼・レストラン
ティーラウンジ・スナック・体育館
ラケットボール・プール・オートテニス
テニス・多目的グラウンド・ゲートボール
ゴルフ練習場・児童遊園・他
京都 休暇センター
お問い合わせ・ご予約は
TEL 0774(62)3500

上村自動車
充実のカーライフ!
先進技術とまごころで...
☎(0774)62-0176(代)

誠実・信頼
ビル総合管理
<近代グループ>
警備(株)61000
近代
ビル管理(株)67000
サービス(株)61000
田辺町田辺久戸15

秀芳堂
小西表具店
大正 元年 創業
田辺町田辺沓脱19
TEL 62-0159
FAX 62-6100



英語指導助手のファラヒンが自己紹介(田辺中)

10月の行事

- 硬式テニス教室(田辺公園テニスコート9:00~11:00)▼平泳ぎ水泳教室(プール10:00~11:00)▼女性水泳教室(プール11:00~12:00)▼心配ごと相談(社福13:30~16:00)▼夜間プール(17:30~20:00)▼ストレッチ&アクアビクス(プール18:30~19:20)
- 4(金) コンピューターによる健康体力相談(中体9:00~12:00)▼水泳ワンポイントレッスン(プール10:00~11:00)▼成人水泳教室(プール11:00~12:00)▼郷土史講座(宇治市13:00~17:00)▼小学生水泳教室(プール13:45~14:45)▼たなべ・同志社ヒューマンカレッジ(社福13:30~15:30)▼ニューメディア教室(培良中14:00~16:00)▼京都総体300日前推進大会(近鉄新田辺駅前15:00~17:00)▼おはなし会(中図15:00~)▼とうちくおはなし会(北セ15:00~15:30)
- 5(土) 休日応急診療所開設(受付8:30~14:30)▼町民陸上競技大会(同志社大陸上競技場9:00~)▼スポーツに親しむ日(中体9:30~16:30)▼トレーニングルーム使用講習会(中体10:00~14:00~)▼福祉ふれあい広場(社福12:00~15:30)▼町民詩吟詩舞発表会(中図12:00~)▼絵画教室(中図13:30~16:30)
- 6(日) 飼えなくなった犬および猫の引き取り(田辺保健所9:00~10:30)▼成人健康相談(保セ9:00~11:00)▼女性フィットネス教室(中体9:15~10:45)▼コンピューターによる健康体力相談(中体10:00~12:00)▼三種混合(保セ)＝生後6~18か月の乳幼児を対象▼中高年水泳教室(プール14:00~15:00)▼幼児水泳教室(プール15:10~16:00)
- 7(月) 書道教室(中図・北セ9:30~11:30)▼着付教室(北セ9:30~11:30)▼3か月児健診(保セ13:00~14:00)＝8年6月生▼夜間プール(17:30~20:00)▼バドミントン教室(中体19:00~21:00)
- 8(火) 大住ふれあい大学(9:00~17:00)▼料理教室(中図10:00~13:00)▼機能訓練事業(社福13:30~15:30)
- 9(水) 体育の日
- 10(木) 休日応急診療所開設(受付8:30~14:30)▼町民総体硬式テニスの部(田辺公園テニスコート9:00~)▼田辺公園プール無料開放(9:30~12:30、13:30~16:30)
- 11(金) 硬式テニス教室(田辺公園テニスコート9:00~11:00)▼10か月児発達相談(保セ13:00~14:30)＝7年11月生▼絵手紙教室(中図9:30~11:30)
- 12(土) 敬老会(草内小9:00~、三山木小9:40~、普賢寺小10:30~)▼チャレンジランキング大会(田辺小9:00~12:00)▼水泳ワンポイントレッスン(プール10:00~11:00)▼陶芸教室(中図10:00~15:00)▼成人水泳教室(プール11:00~12:00)▼小学生水泳教室(プール13:45~14:45)▼ニューメディア教室(培良中14:00~16:00)▼おはなし会(中図15:00~)▼親と子の講座(大住中19:00~21:00)
- 13(日) 休日応急診療所開設(受付8:30~14:30)▼敬老会(大住小9:00~、田辺小9:50~)▼朝日講の神楽(白山神社10:00~)
- 14(月) 飼えなくなった犬および猫の引き取り(田辺保健所9:00~10:30)▼成人健康相談(保セ9:00~11:00)▼女性フィットネス教室(中体9:15~10:45)▼中高年水泳教室(プール14:00~15:00)▼幼児水泳教室(プール15:10~16:00)▼大住集人舞(天津神社18:00~、月読神社19:00~)

●表の見方●

予防接種の受付時間は	13:30~14:30
中図=田辺中央図書館	☎65-2500
保セ=保健センター	☎63-2662
社福=社会福祉センター	☎65-4961
中図=田辺中央公民館	☎62-2552
中体=田辺中央体育館	☎62-1501
北セ=北部住民センター	☎63-7955
プール=田辺公園プール	☎65-3113

- 書道教室(中図・北セ9:30~11:30)▼1歳6か月児健診(保セ13:00~14:00)＝7年3月生▼心配ごと相談(社福13:30~16:00)▼茶道教室(中図13:30~16:30)▼夜間プール(17:30~)▼バドミントン教室(中体19:00~21:00)
- 15(火) 料理教室(北セ10:00~13:00)▼女性セミナー(中図13:30~15:30)▼ファミリー教室(保セ13:30~16:00)＝妊娠12~31週の妊婦を対象▼おはなし会(中図15:30~)
- 16(水) 乳幼児学級(中図9:30~11:30)▼花と緑の教室(中図10:00~12:00)▼身障者スポーツ教室(中体10:00~12:00)▼3歳6か月児健診(田辺保健所13:00~14:00)＝5年4月生▼老人健康相談(常磐苑13:30~15:00)▼行政相談(役場2階203会議室13:30~16:00)▼障害者水泳教室(プール14:00~15:00)▼幼児水泳教室(プール15:10~16:00)▼山本の百味と湯立(山本御旅所19:00~)
- 17(木) 硬式テニス教室(田辺公園テニスコート9:00~11:00)▼平泳ぎ水泳教室(プール10:00~11:00)▼女性水泳教室(プール11:00~12:00)▼機能訓練事業(中体13:30~15:30)▼コンピューターによる健康体力相談(中体17:00~20:00)▼夜間プール(17:30~20:00)▼ストレッチ&アクアビクス(プール18:30~19:20)
- 18(金) 町民総体登山の部(大日ヶ岳7:30~)▼コンピューターによる健康体力相談(中体9:00~12:00)▼後期講座受講受付(中図・北セ9:00~)▼幼稚園大会(中体9:30~11:30)▼水泳ワンポイントレッスン(プール10:00~11:00)▼かがやき専門部会(中図10:00~12:00)▼成人水泳教室(プール11:00~12:00)▼小学生水泳教室(プール13:45~14:45)▼かがやき講演会(社福14:00~15:30)▼ニューメディア教室(培良中14:00~16:00)▼おはなし会(中図15:00~)▼とうちくおはなし会(北セ15:00~15:30)
- 19(土) 衆議院議員総選挙投票日▼休日応急診療所開設(受付8:30~14:30)▼子どもまつり(田辺中10:00~15:30)▼とうちくセミナー(北セ14:00~16:00)
- 20(日) 飼えなくなった犬および猫の引き取り(田辺保健所9:00~10:30)▼成人健康相談(保セ9:00~11:00)▼女性フィットネス教室(中体9:15~10:45)▼生産緑地地区の指定要望調査の受付(役場3階301会議室10:00~12:00、13:00~16:00)＝11月1日まで▼コンピューターによる健康体力相談(中体10:00~12:00)▼心配ごと出張相談(松井ヶ丘公民館13:30~16:00)▼中高年水泳教室(プール14:00~15:00)▼幼児水泳教室(プール15:10~16:00)
- 21(月) 書道教室(中図9:30~11:30)▼茶道教室(北セ9:30~12:30)▼3か月児健診(保セ13:00~14:00)＝8年6月生▼夜間プール(17:30~)▼バドミントン教室(中体19:00~21:00)
- 22(火) 花と緑の教室(中図10:00~12:00)▼三種混合(保セ)＝生後6~18か月の乳幼児を対象▼消費生活相談(役場3階306会議室13:30~16:00)▼とうちくおはなし会(北セ15:30~16:00)
- 23(水) 高齢者いきいき実践講座(中図9:30~11:30)▼乳幼児学級(中図9:30~11:30)▼身障者スポーツ教室(中体10:00~12:00)▼女性セミナー(北セ10:00~12:00)▼障害者水泳教室(プール14:00~15:00)▼幼児水泳教室(プール15:10~16:00)
- 24(木) 入場料1000円(当(城陽市)日券もあり)
- 25(金) 京フィルと共演
- 26(土) 田辺混声合唱団は、京都フィルハーモニーのサポートにより第2回定期演奏会を開きます。
- 27(日) 日時10月20日(日)午後2時から
- 28(月) 場所文化バルク城陽
- 29(火) 後2時から
- 30(水) 場所文化バルク城陽
- 31(木) 入場料1000円(当日券もあり)
- 26(土) 問合せ先 岡本 ☎62-2620

- 硬式テニス教室(田辺公園テニスコート9:00~11:00)▼平泳ぎ水泳教室(プール10:00~11:00)▼女性水泳教室(プール11:00~12:00)▼心配ごと相談(社福13:30~16:00)▼コンピューターによる健康体力相談(中体17:00~20:00)▼夜間プール(17:30~20:00)▼ストレッチ&アクアビクス(プール18:30~19:20)
- 25(金) ジュニアチャレンジ教室(甘南備山9:30~11:30)▼水泳ワンポイントレッスン(プール10:00~11:00)▼保育の集い(10:00~14:00)▼成人水泳教室(プール11:00~12:00)▼秋の園芸展(北セ13:00~19:00)▼福祉講演会(社福13:30~15:30)▼小学生水泳教室(プール13:45~14:45)▼おはなし会(中図15:00~)▼とうちくおはなし会(北セ15:00~15:30)
- 26(土) 休日応急診療所開設(受付8:30~14:30)▼秋の園芸展(北セ9:00~15:00)▼町民総体バレーボールの部(中体9:00~)
- 27(日) 飼えなくなった犬および猫の引き取り(田辺保健所9:00~10:30)▼成人健康相談(保セ9:00~11:00)▼女性フィットネス教室(中体9:15~10:45)▼中高年水泳教室(プール14:00~15:00)▼幼児水泳教室(プール15:10~16:00)
- 28(月) 夜間プール(17:30~20:00)▼バドミントン教室(中体19:00~21:00)
- 29(火) 大住ふれあい大学(北セ10:00~12:00)
- 30(水) 身障者スポーツ教室(中体10:00~12:00)▼障害者水泳教室(プール14:00~15:00)▼幼児水泳教室(プール15:10~16:10)
- 31(木)

11月の行事

- 硬式テニス教室(田辺公園テニスコート9:00~11:00)▼平泳ぎ水泳教室(プール10:00~11:00)▼女性水泳教室(プール11:00~12:00)▼染物教室(北セ13:00~16:00)▼ストレッチ&アクアビクス(プール18:30~19:20)▼夜間プール(17:30~20:00)
- 1(金) 水泳ワンポイントレッスン(プール10:00~11:00)▼成人水泳教室(プール11:00~12:00)▼たなべ・同志社ヒューマンカレッジ(社福13:30~15:30)▼小学生水泳教室(プール13:45~14:45)▼町民音楽とダンスの集い(中図19:00~)
- 2(土) 文化の日
- 3(日) 休日応急診療所開設(受付8:30~14:30)▼町くらしのフェア(町コミュニティホール9:00~15:00)▼町緑化まつり(田辺公園多目的運動広場9:00~15:00)▼町民文化祭(中体・中図9:00~19:00)＝4日まで▼社協チャリティーバザー(田辺中13:00~)
- 4(月) 休日応急診療所開設(受付8:30~14:30)▼文化講演会(中図13:00~15:00)▼中高年水泳教室(プール14:00~15:00)▼幼児水泳教室(プール15:10~16:00)

秋の園芸展

日時10月26日(土)午後1時~7時、27日(日)午前9時~午後3時

場所 北部住民センター

内容 菊、ラン、山野草など秋の草花約300点の展示と花の即売

とうちくおはなし会

10月5日(土)午後3時

分り4時~よーいどんけつ

町税の納付

口座振替

手続は各金融機関(郵便局含)の窓口へ

＜今月の町税等＞

固定資産税……………第3期

国民健康保険税……………第4期

●お忘れなく納付ください。

町総務部収納課(☎63-1122)

来年もまた会えますように

久村町長 最高齢者に長寿のお祝い

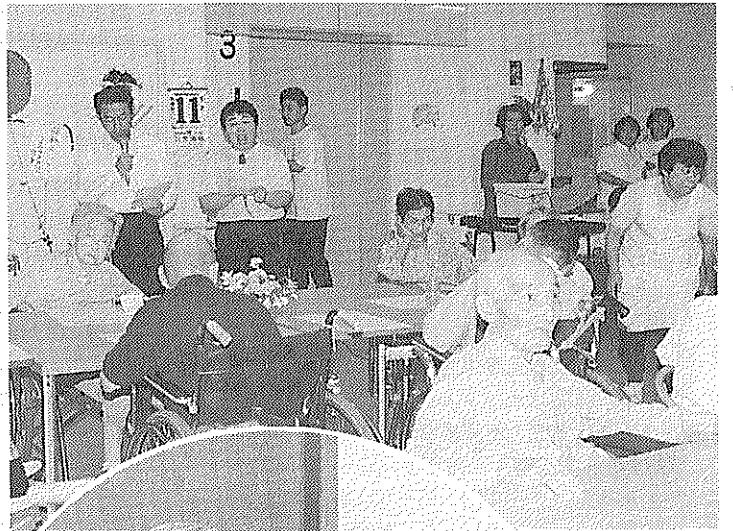

セピアの園の寮母長とセンター長が園歌を熱唱...2人の歌声に聞き入るお年寄りたち

9月15日の敬老の日を前に、久村町長は11日、町内岡仙太郎さん(99)を訪問の男女の最高齢者である金山ミナさん(100)と高

山さんは、普段は庭の草引きをしたり、食べ物は何でも好きというくらいまだまだ元気。町長が記念品のメロンやふとん、敬老金を



町内最高齢者、金山ミナさんの「長寿の笑顔」と久村町長

高年齢である富岡さんを訪れ、長寿をお祝いました。セピアの園では12日の敬老祝賀パーティーで、堀江秀夫施設長が「みなさんに口ずさんでもらいたい」という気持ちを込め自ら作詞した園歌を、沢居寮母長と精松ティサイビスセンター長がデュエットで披露。初めて園歌を聞いたお年寄りらは「この歌なら覚えられそう」と喜んでいました。

ミニ4駆レースや木工教室

20日に子どもまつり

町青少年をまとめる会と町教育委員会は18日田辺町子どもまつりを開きます。子どもまつりを開きます。シクサケサッカー、紙ちぎりのほし、▼みんなで遊ぼうコーナー(フラバン、空き缶積みミニ4駆レース、プーメラン、紙でっぽう、

なすとトマトのチーズグラタン

材料(4人分) なたす 6個、トマト1個、牛ひき肉120g、パセリ20g、パセリ小さじ3分

作り方①なたすは厚めみじん切りにする。②グラタンの斜め輪切りにし、アクを2層重ねにし、オーブンで焼く。③カリカリに焼いたら、①、②を混ぜ、油をまぶして油で焼き、ひき肉を炒める。④チーズをのり、⑤を2層重ねにし、オーブンで焼く。⑥トマトは厚めのいちご

食改員がすすめる健康メニュー

カルシウムがいっぱい!

なすとチーズが絶妙に合う

0g、小麦粉をまぶして油で焼き、ひき肉を炒める。④チーズをのり、⑤を2層重ねにし、オーブンで焼く。⑥トマトは厚めのいちご

寝たきり老人ゼロ作戦

転ばぬ先の気配り

安全対策のアイデアを

人は、年を取ると健康な人でも筋力の低下や体のバランスをよる平衡機能、耳や目の動きの衰えなどから転びやすくなります。転倒が骨折を招き、それが寝たきりにつながるというところも多くあり、「転ばぬ先の気配り」を実行したいものです。若い人にとってはなんでもない家の中の段差をなくす改良も大切です。手すりの取り付け、すべり止めの工夫、照度と気を配った明るい住まいづくり、これらの改良を実践したいもの。階段、トイレ、風呂場などを重点的にチェックしましょう。

生活に取り入れたい10か条...その①

第八条(住環境の整備)

手すり付け、段差をなくし、転ばないようにする。トイレ、風呂場などを重点的にチェックしましょう。

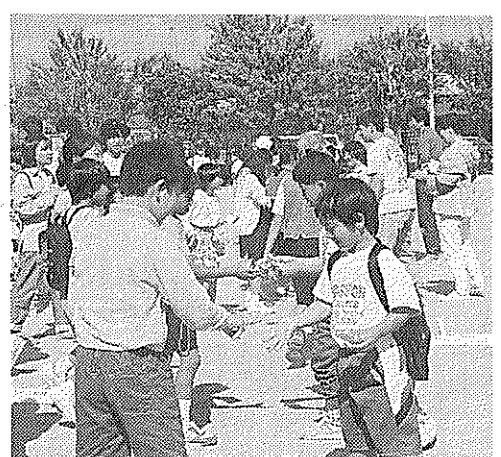

秋空の下で、1分間ジャンケンにチャレンジする子どもたち(昨年の子どもまつりから)

0157 食中毒予防の3原則

備えあれば憂いなし

①菌をつけない: 石けんでよく手を洗う。まな板、包丁、ふきん等は熱湯で消毒し乾燥。できただけ上水道の水を使う

②菌をふやさない: 調理した料理は早く食べる。すぐに食べないときは、冷蔵庫で保存を。③菌をやっつける: 食べ物は十分に加熱を。0-157は、75℃、1分以上の加熱で死滅。食品の中で十分に加熱を

入選者が決まる

9月13日に平成8年度田辺町選挙啓発ポスターの審査会が開かれ、応募作品54点の中から次の9人が入選者に決まりました。(敬称略)

▽選挙管理委員会委員長 賞後谷真実(田辺小3年)

▽入選1 多田加奈子(桃園小5年) 横田この美(桃園小5年) 新井理子(大住小1年)

▽佳作1 近藤喜和(桃園小5年) 林佑子(桃園小5年) 宮田梨沙(桃園小5年) 安東雅代(培良中3年)

入園希望者を募集

町教育委員会は、平成9年度に町立幼稚園に入園を希望する3歳児を募集します。(各園の5歳児、4歳児については若干名を募集)

募集する幼稚園と人員

幼稚園名	募集人員
田辺幼稚園 (☎62-3498)	3歳児 20名
田辺東幼稚園 (☎62-4341)	3歳児 40名
草内幼稚園 (☎62-7000)	3歳児 40名
大住幼稚園 (☎62-7405)	3歳児 40名
三山木幼稚園 (☎63-0077)	3歳児 20名
松井ヶ丘幼稚園 (☎62-8887)	3歳児 20名
薪幼稚園 (☎63-1191)	3歳児 20名

※大住幼稚園は桃園小学校区、三山木幼稚園は普賢寺小学校区を含む。
※各園とも5歳児、4歳児の募集は若干名です。

町立幼稚園大会 日時: 10月19日(土) 午前9時30分~11時30分 場所: 田辺中央体育館 内容: 体操、ゲームなど

町立幼稚園大会 日時: 10月19日(土) 午前9時30分~11時30分 場所: 田辺中央体育館 内容: 体操、ゲームなど