

京都府田辺町
発行所 郵便番号 610-03
京都府綴京都府田辺町田辺80
電話 0774-63-1122

広報たなべ

町の人口

平成8年7月1日現在 ()は6月1日現在
男 25,546人 (25,504) 女 25,959人 (25,935)
計 51,505人 (51,439) 世帯数 17,233世帯 (17,183)
= 6月中の異動=
出生 30人 死亡 20人 転入 210人 転出 154人
町の木 南京はげ 町の花 ひらどつつじ

「相談コーナー」を9月に開設

町は市街化区域内に農地をお持ちの方を対象とした「生産緑地制度・関連税制度説明会」を7月に町内8か所で開きました。

8か所で生産緑地制度説明会

市街化区域内の農地所有者対象

内農地を「保全する農地」と「宅地化する農地」に区分けし、その制度を農家のみなさんにお知らせするために開いたものです。説明会には、8会場で計230人の参加があり、町の担当者が指定の要件や生産緑地の管理、税制度について説明。参加者からは「指定が受けられない場合はあるのか」と「宅地化できない土地でも宅地並に課税されるのか」などの質問が出されました。

全国小学生ハンドボール大会

33チームが熱戦を繰り広げる

7月28日から3日間、田辺中央体育館や同志社大学体育館などを会場に開かれた第9回全国小学生ハンドボール大会(日本ハンドボール協会主催、田辺町共催)には17府県から男女33チームが参加。猛暑のなか熱戦を繰り広げた結果、男子は明野北ハンドボール少年団、女子は



決勝トーナメントで富山県・仏生寺スポーツ少年団チームと対戦する桃園小学校チーム

水の事故に気を付けて!

ため池は危険

暑い日が続く毎日。この季節になると、水辺は子どもたちの格好の遊び場になります。そこで心配になってくるのが水の事故。町内には、農業用のため池がたくさんありますが、最近では、ため池の近くまで住宅が建ち並び、また改修によって堤防が整備されるなど、池の水が立ち入りやすくなっています。ため池を管理されている各区・自治会や農家組合などでは、水難防止の防護柵を作ったり、魚つり禁止の看板を建てて事故の防止に努めているといわれています。おとなの方も、ため池の近くで遊んでいる子どもを見かけたら必ず注意して、ただようお願ひします。



東田辺公民館で開かれた生産緑地制度説明会 (7月8日)

夜店市は中止です

16日に夕涼みのつどい

「納涼コミュニケーション」市を中止することが、7月「夏の祭典」第27回田辺夕涼みのつどいが、8月16日(金)午後8時から開かれます。約700発の花火を木津川堤防つつみ公園周辺から打ち上げ、田辺の夜空に彩ります。

きつと、なつたなべ、の夏の思い出が一つ増えるはず。今年、病原性大腸菌O157の発生により夜店

町職員を募集

職種は事務、保健婦、作業療法士

田辺町は、平成8年度町職員採用試験を行います。採用試験を行う職種は事務職員、保健婦、作業療法士で、採用予定人員はいずれも若干名です。

町人事課に備え付けの申入用紙に必要事項を記入し、郵送による申請は受け付けません。

競争試験と同様
【申込用紙の交付と受付】
町人事課(63・112)

事務職員、保健婦とも地方公務員法第16条の規定による欠格事項に該当する方は受験できません。

町人事課に備え付けの申入用紙に必要事項を記入し、郵送による申請は受け付けません。

競争試験と同様
【申込用紙の交付と受付】
町人事課(63・112)

消防職員も募集します

受付は8月19日から

田辺町消防本部は、平成8年度町消防職員採用試験を行います。採用予定人員は若干名です。

第2次田辺町総合計画から

施策の体系

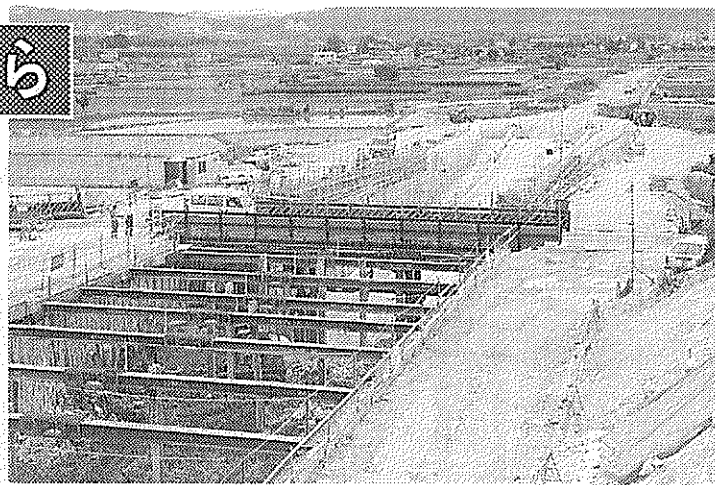
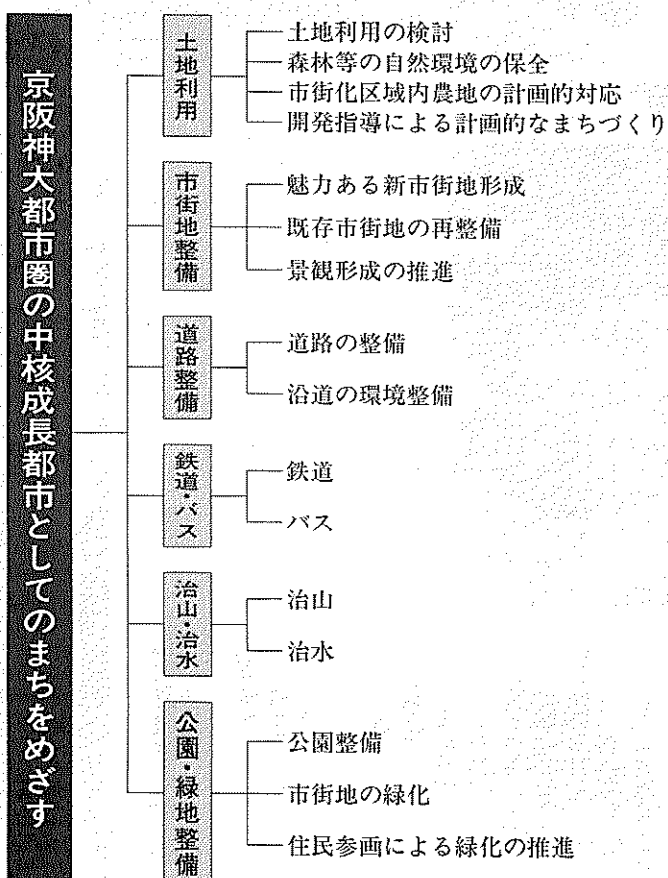

平成9年度の完成を旨として、建設が進む新田辺線天津神川横過工事現場。完成すれば北部と中部地域が直結

自然環境との調和を図る

シリーズ④

今月号では、第2次田辺町総合計画の「基本計画部分」から「京阪神大都市圏の中核成長都市としてのまちを南山城の中核都市をめざす」について紹介し

て、北部・中部・南部の各区域の特徴を生かすこと、緑豊かな秩序と魅力にあふれた都市基盤整備を一層進めていく必要があります。関西文化学術研究都市の田辺地区、南田辺・狛田地区、普賢寺地区の形成は、自然環境との調和等を図るとともに、周辺地域と連携したまちづくりを積極的に進めます。JR松井山手駅周辺は、第二京阪道路と立体道路制度を活用した施設整備や商業施設等の整備を図ります。既成市街地は、近鉄新田辺駅西側の土地整理事業や近鉄三山木駅周辺の土地整理事業等による都市基盤整備事業や市街化区域内の空地の計画的な良好な市街地への誘導に努めます。道路は関連市町等との連携により、第二名神自動車道や第二京阪道路等の広域幹線道路の整備、山手幹線等の地域幹線道路の整備を促進するとともに、住民生活に密着する生活道路等の整備を図ります。鉄道は、JR片町線の複線化の延伸をはじめ、近鉄三山木駅周辺の土地整理事業等に合わせた鉄道の高架化や近鉄三山木駅・JR上田辺駅の整備など、各鉄道駅舎の整備等について取り組みを推進します。さらに総合的な交通体系の確立のため、有機的なバス網の形成を推進します。また、防賀川、馬坂川に引き続き天津神川の切り下げなど治山・治水事業に積極的に取り組むとともに、内水排除のための樋門の改修等を促進します。田辺公園をはじめとする公園・緑地についても、計画的な整備を推進します。

早期発見が大切

半日人間ドック実施

町は国民健康保険事業の一助として、国民加入者を対象に「外来(半日)人間ドック」を実施します。

この事業は、国民加入者の健康に対する自覚を高め、疾病に対する予防および早期発見と治療を計ることを目的として行うもので、健康診断料の3割は自己負担していただきますが、残り7割は町の国民健康保険が負担します。契約医療機関は、田辺中央病院(近鉄新田辺駅西側)と京都第一赤十字病院(京都市東山区)です。

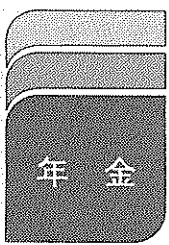

保険料の納め忘れはありませんか!

国民年金加入のみならず、保険料の納め忘れはありませんか。加入期間中に保険料の未納期間があると、将来の老齢基礎年金が減額されるばかりでなく、病気や事故で障害が残った時に受けられる障害基礎年金や遺族基礎年金などが、資格期間が足りないという理由で受けられない可能性があります。



外国の選挙制度

アメリカ連邦議会議員の選挙

今回は、アメリカ合衆国の連邦議会議員選挙について紹介いたします。アメリカ合衆国は連邦制をとっており、大統領

選挙のロメロ

選挙や連邦議会議員の選挙についても、連邦法で規定される事項以外は、各州法で定められています。アメリカの連邦議会は、上院と下院の二院で構成されています。下院は、総定数435人、任期は2年で、各州にその人口に応じた議員定数が配分されています。選挙権は、アメリカ社会の歴史的な事情から

平成8年事業所・企業統計調査

全国一斉に10月1日実施

平成8年事業所・企業統計調査が全国一斉に10月1日に行われます。調査の対象は、農林漁業を除くすべての事業所・企業で、わが国の産業構造や事業活動の実態を明らかにするために実施されるものです。この調査は、統計法に基づいて実施される国の重要な統計調査です。各事業所のプライバシーは法律によってしっかりと保護されます。9月下旬に調査員が調査票の記入のお願いに各事業所を訪問しますので、ご協力をお願いします。問合せ先は町企画課(☎63-112)

商業統計調査のポスターを募集

通商産業省は、商業統計調査(卸売・小売業)が円滑に実施できるように、調査の趣旨をお知らせするポスターを募集します。作品の規格は①縦595×横425のA2判を縦長に使用の方2名(匿名)がそれぞれ使用する色は4色以内、5千円を寄付(白色は1色と数えない)。

善意の寄付

作品には必ず「通商産業 学校校長・京都市」が、自省「都道府県」「市区町村」の絵画「早稲の田辺庁舎」商業統計調査(卸売・小(油絵15号)1点を寄付(白色は1色と数えない)。

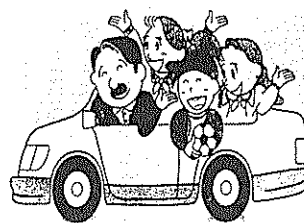

充実のカーライフ! 先進技術とまごころで...

上村自動車

☎(0774)62-0176(代)

誠実・信頼

ビル総合管理 <近代グループ>

警備(株)1000 近代ビル管理(株)7000 サービス(株)1000

田辺町田辺久戸15

改増築110番

あなたの住まいのご相談は

田辺改増センター

三山木 荒馬 ☎63-5654

まいにち新鮮 シティニュース館

近商ストア 田辺店 TEL:0774-62-7222

●住宅・店舗の新築・リフォーム
●クロス・カーペットなどの張替
●ウィンドウ・トリートメント
●家具・アクセサリー
●インテリアコーディネート

INTERIOR mutsumi

株式会社 インテリア ムツミ

JR 大住駅西
TELEPHONE 0774(63)3099
FREEDIAL 0120(63)3099

差別のない、明るい社会を

住民を対象に同和問題研修会

町は、住民のみならず、対象に平成8年度同和問題研修会を開きます。

差別はささいなものであっても、人間として許される行為ではありません。

人権意識の高揚は私たち一人ひとりの課題です。

差別のない明るい社会を築く努力を重ねていくこと

住環境の保全を促進

下水道の普及にご協力を

9月10日は「全国下水道促進デー」です。

ちようど、この日が立春から数えて二百二十日にあたり、昔から台風の接近する地域は、一日も早く町公

町は、環境美化と住みよ

い町づくりを進めるため8月1日から7日までを「夏期大掃除」の期間と定めています。

8月1日から7日まで

町は、環境美化と住みよ

い町づくりを進めるため8月1日から7日までを「夏期大掃除」の期間と定めています。

住みよい町づくり

8月1日から7日まで

町は、環境美化と住みよ

い町づくりを進めるため8月1日から7日までを「夏期大掃除」の期間と定めています。

農業委員27人決まる

会長は尾川原利行氏が再任

任期満了による田辺町農業委員会総会が開かれ、会長に尾川原利行氏が再任された。

委員は、尾川原利行氏(会長)、尾川原利行氏(副会長)、尾川原利行氏(委員)の27名が選ばれた。

尾川原利行氏は、平成8年度から平成9年度まで、3年任期で再任された。

洛南浄化センター

洛南浄化センターは田辺市洛南地区に建設中である。

この施設は、洛南地区の汚水を処理するための重要な施設である。



幸せに生きる

計画的に研修会を開催

「あなたは、日本の社会に「同和地区」「被差別部落」などと呼ばれる差別を受けている地区があること、同和問題「部落問題」といわれる問題があることを知っていますか?」

この研修会は、同和問題に関する知識を深め、差別のない社会の実現を目指すことを目的としている。

前回は、風習、差別、基本的人権についての項目を紹介しましたが、今回は「国際人権問題」と同和問題の認識について紹介いたします。

① 国際人権問題

「人権にかかわる国際的な事柄で、見聞きしたことのあるものをすべてあ

② 同和問題の認知

「あなたは、日本の社会に「同和地区」「被差別部落」などと呼ばれる差別を受けている地区があること、同和問題「部落問題」といわれる問題があることを知っていますか?」

この研修会は、同和問題に関する知識を深め、差別のない社会の実現を目指すことを目的としている。



7月8日に行われた田辺町農業委員一般選挙 当選証書付与式(町コミュニティホール)

より深く正しい理解を

産経新聞

朝刊・夕刊 朝刊のみ

1ヶ月 3,600円 (消費税込)

1ヶ月 3,100円 (消費税込)

サンエイスポーツ

1ヶ月 3,200円 (消費税込)

お申込は

京都府綴喜郡田辺町小久8

産経新聞新田辺専売所

TEL(0774)63-6747

車検 定期点検

修理 鍍金塗装

トヨタ他各種販売

ダイハツ車常時展示

お車のことなら何でも

お気軽にご相談ください。

ダイハツ専門店

河村モータース

田辺町 薪

TEL (62) 1967

FAX (63) 3120

カラープリント

スピード仕上げ

20分より

写真の修正

拡大 コピー

COLOR PRINT

TOMOMIDO

PHOTOGRAPH

証明写真

カラー・白黒

スピード仕上げ

パスポート・受験・就職

お宮参り

七五三・成人式

お見合い・婚礼

商品撮影・各種出張撮影

カメラの

トモミ堂

62-5548

近鉄新田辺駅東口

田辺金融会

京都銀行 田辺支店

京都銀行 大住支店

京都銀行 三山木支店

京都信用金庫 田辺支店

京都信用金庫 三山木支店

京都共栄銀行 田辺支店

南都銀行 田辺支店

南都銀行 三山木支店

南都信用金庫 田辺支店

南都信用金庫 大住支店

南都信用金庫 三山木支店

南都信用金庫 田辺庁舎前支店

京都中央信用金庫 田辺支店

京都みやこ信用金庫 田辺支店

まちづくり技術集団

牧草コンサルタント

測量 調査 計画 設計

田辺町東・法務局前

62-4611(代)

あなたの省エネ度は

暮らしの中で総点検

エネルギーは生活に欠かせないもの。その大切さは分かっていても、つい生活の快適さを求めて、エネルギーを無駄づかいしてしまっている。一人ひとりがエネルギーを上手に使い、暮らしの中にちよっとした工夫をすることで、地球にやさしい環境を守ることにつながります。

8月1日は夏の省エネ総点検の日です。あなたのご家庭では、どれくらい省エネに努めていますか？ 実行されているか、そうでないかを次の省エネ5の鉄則で

消費生活物資調査表

Table with 5 columns: 品目, 規格, 単位, 平均販売価格(円) 6月, 7月. Rows include items like 米, 肉, 卵, etc.

(注) 調査価格は、消費生活モニターが日常の買い物に利用する町内店舗での平均価格で、町全体の平均価格ではありません。なお、消費税の3%は平均価格に含まれていません。

- ①室温は28℃を目安に... ②冷房効果を高めるため... ③2週間に1回はエアコンフィルター... ④夏のお風呂は午前中に... ⑤シャワーや洗顔時に...

- ⑥冷蔵庫の閉回数... ⑦冷蔵庫の冷気の循環を妨げる詰め過ぎに注意... ⑧冷凍庫のドアパッキン... ⑨行楽、帰省は渋滞を避けて交通機関の利用を... ⑩自動車利用の場合は省エネ、安全運転で... ⑪サイクルにつとめ限りの資源を大切に... ⑫照明器具を... ⑬就寝前はテレビの主電源を消す... ⑭家庭用機器は省エネ設計のもの... ⑮住まいの天井、壁、床などに断熱材を入れる... あなたの省エネ度はいくつですか？

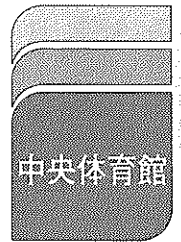

スポーツに親しむ日

日時：8月4日(日) 午前9時30分～午後4時30分 参加費：小学生以上の人1人100円(当日受付) 内容：卓球、バドミントン、ニュースポーツ、ミニバスケットボール、ペタンク、グラウンドゴルフなど 参加者は、必ず室内シューズを、持参ください。 問合せ先：田辺中央体育館(☎62・1501)

トレーニンググループ 使用講習会開きます 日時：9月10日(火) 午前9時から午後7時

英語指導助手 ニコラさん帰国

2年間おもしろかった



代表から花束を受けるニコラさん(田辺中)

地域の交流にも貢献 町教育委員会の英語指導助手として、町立3中学校で英語を教えたニコラさん(23)が2年間の任期を終え、母国北アイルランドに7月24日、帰国しました。ニコラさんは、前任のレ...

地域の交流にも貢献

町教育委員会の英語指導助手として、町立3中学校で英語を教えたニコラさん(23)が2年間の任期を終え、母国北アイルランドに7月24日、帰国しました。

町民総体のソフト バレーボール大会 日時：9月1日(日) 午前9時から



町民総体 バドミントン ダブルスの部 日時：9月29日(日) 午前9時15分から 場所：田辺中央体育館

帰国に先立ちニコラさんは、7月19日に3つの中学校を回り終業式での送別会に出席。田辺中学校では「みなさんには日本の言葉や文化など、色々なことを教えてもらいました。2年間、ほんとうに『おもしろかった』と関西弁でユーモアたっぷり花束を贈られ、大きな拍手に送られて学校を後にしました。

リサイクル情報 不用品を活用 町は、不用品を活用して 63・1122

①小型冷蔵庫 申込先：町商工課(☎63・1122) 申込方法：中央体育館に備え付けの申込用紙に必要事項を記入し、同体育館内社会体育協会事務局まで持参してください。

おもしろい 作・南々美子 じゃあその日、どこに泊まるの？ まあ！夏休みのお天気表がまたでかきないじゃない！ いや、ハヤ... あの... 抜けている日の天気を思い出さなくっちゃ... 7月×日... たしかこの日はパパの会社の社員旅行だったわね？ 8月×日はれのちたつき 経費節約でみ流りになったんだ...

町民総体予選会 ボウリング競技 日時：9月29日(日) 午前10時から 場所：スーパードーム 参加資格：田辺町に在住する18歳以上の男女 参加費：1チーム貸し靴代別5400円(大会当日徴収) チーム編成：監督1人、選手6人、補欠3人、合計9人

時計・宝石・メガネ (株)おおかわ 田辺店 近鉄新田辺駅前側 ☎62-4466

IDE Ladies Clinic 井出産婦人科 Tel.(0774)-65-4433

関西国際空港 国際線 3階 出国後 真中に茶席コーナー 緑茶満喫・発明特許 白い茶 「よい旅立ちの日」。お立寄り下さい 田辺町 新傳兵衛 電話〇七七四・六五・〇四二二

表札 ゴム印 実認印 竹村印判店 JR田辺駅西行200m ☎621427

純正宇治茶 齋候の茶 田辺町普賢寺 TEL.☎20256(代)

事業主と会計士 ニケーションから な相談は 節税に連動 所得 譲渡 課税 文書士業 02-0251

9時の2回
場所 田辺中央体育館
対象 町内に在住・通勤・通学する16歳以上の人
定員 30人ずつ計60人
受講料 1000円
申込方法 往復はがきの
往信用に受講希望日時・氏
名・年齢・住所・電話番号
を、返信用に氏名・住所を
書いて田辺中央体育館に送
付。または、はがきを同体
育館に直接持参して申し込
んでください。

**東京の修学旅行生
手もみ製茶に挑戦**

東京都中野区立第五中学校の修学旅行生が7月11日、町玉製茶技術研修工場を去年に引き続き2回目の訪問。手もみ製茶に挑戦しました。玉露づくり名人の山下壽一さんの指導で3年生20人は、茶葉を軽く転がす「横まくり」や茶の塊をほぐす「玉とぎ」などの作業を体験。手につくお茶の香りに触れながら、かがんだ姿勢で作業が続くため、「こんなに疲れるなんて」とか、「山下さんはもっと体重をかけて」と声をかけていました。



写真は、「横まくり」の作業に取り組み修学旅行生
園プール(☎65・3113)
休所のお知らせ
9月1日(日)～8日(日)まで、プールの水入れ替えと清掃のため休所となり
ます。

送あ

場所 田辺中央体育館
対象 町内に在住・通勤・通学する中学生以上の人
参加費 ソフトバレーボール連盟登録クラブは1チーム500円、その他は1000円(大会当日徴収)
チーム編成 4人以上6人以内で1チームの女子の部(年齢不問)②男女混合の部(年齢不問)コート内

**車は指定の場所へ
道路を車庫がわり?**

参加資格 ソフトバレーボール連盟登録クラブは1チーム500円、その他は1000円(大会当日徴収)
チーム編成 4人以上6人以内で1チームの女子の部(年齢不問)②男女混合の部(年齢不問)コート内

初級と上級ともに練習

羊T.Cと大津市(稲葉台T.C)と親睦を兼ねて行っています。
硬式テニスの難しさや楽しさを味わいながら、



試合に備え練習に励む部員

**園プール
公プ**

受講料 500円
指導員 文部省公認スポーツ指導員
申込方法 往復はがきの往信用に教室名・住所・氏名・年齢・電話番号を、返信用に氏名・住所を書いて田辺公園プール(田辺町田丸山8)に送付。または、プールの直接持参して申し込んでください。
申込期間 8月10日(土)～20日(火)
申込・問合せ先 田辺公園プール(☎62・2552)

中央公民館

施設および備品の使用の方講座を開催
町教育委員会は、住民のみなさんに中央公民館のホールや備品を大いに活用していただくため、中央公民館施設および備品の使用の方講座を開催します。
日時 8月11日(日)午前10時～正午
場所 中央公民館
対象 社会教育団体ならびにその支部やサークル、中央公民館大ホール・中央公民館貸出し備品を使用する団体などで備品などの取り扱いに不慣れな方
内容 大ホールの照明・音響・舞台装置などの使用
中央公民館は「ニューメディア教室」の受講者を募集します。
日程 9月7日から10月19日までの毎週土曜日午後2時～4時(全7回)
場所 中央公民館
対象 町内に在住・通勤・通学する人
定員 20人
教材費 500円
申込方法 往復はがきに受講希望教室・住所・氏名・年齢・電話番号を書いて申し込んでください。
申し込み 8月20日(火) 申込・問合せ先 中央公民館(田辺町田丸山21 ☎62・2552)

乳幼児水泳教室

日時 9月9日(月)、10日(火)、12日(木)、13日(金)、14日(土)、19日(木)、20日(金)の午前10時～10時50分
場所 田辺公園プール
定員 15人
申込・問合せ先 田辺公園プール(☎62・2552)

硬式テニス部

体協の硬式テニス部は、現在56名の部員で活動しています。
練習日 土・日・祝日
町民大会は個人戦(5月)と団体戦(10月)、クラブ内大会は年2回、交流試合は長年、大東市(白)

お年寄りの交通事故急増

最近、お年寄りの交通事故死者が増えています。平成7年の交通事故死者は1万679人、そのうち65歳以上のお年寄りは3240人で、実に全体の約3割を占めています。

常にも周りの安全確かめて

田辺町でも先月、河原の町道交差点で73歳の女性が自動車にひかれ、2時間後に死亡するという痛ましい事故が起きました。ほかの年齢層に比べて、このほど死亡者が多いのは、なぜでしょうか。また、まだ若いと思われている方が多いのですが、自分でも分からないほど少しずつ体力や運動機能が確実に衰えているのです。田辺警察署では、交通安全に関する相談に応じています。お気軽に連絡してください。

道路を渡る時は安全確かめて

田辺町でも先月、河原の町道交差点で73歳の女性が自動車にひかれ、2時間後に死亡するという痛ましい事故が起きました。ほかの年齢層に比べて、このほど死亡者が多いのは、なぜでしょうか。また、まだ若いと思われている方が多いのですが、自分でも分からないほど少しずつ体力や運動機能が確実に衰えているのです。田辺警察署では、交通安全に関する相談に応じています。お気軽に連絡してください。

道路を渡る時は安全確かめて

田辺町でも先月、河原の町道交差点で73歳の女性が自動車にひかれ、2時間後に死亡するという痛ましい事故が起きました。ほかの年齢層に比べて、このほど死亡者が多いのは、なぜでしょうか。また、まだ若いと思われている方が多いのですが、自分でも分からないほど少しずつ体力や運動機能が確実に衰えているのです。田辺警察署では、交通安全に関する相談に応じています。お気軽に連絡してください。



道路を渡る時は安全確かめて

田辺町でも先月、河原の町道交差点で73歳の女性が自動車にひかれ、2時間後に死亡するという痛ましい事故が起きました。ほかの年齢層に比べて、このほど死亡者が多いのは、なぜでしょうか。また、まだ若いと思われている方が多いのですが、自分でも分からないほど少しずつ体力や運動機能が確実に衰えているのです。田辺警察署では、交通安全に関する相談に応じています。お気軽に連絡してください。

一休寺霊苑指定
甘南備寺霊苑指定

石碑・庭園石・石垣
建築石材加工

石幸 江守石材店

田辺町南里2
☎62-0450

御婚礼予約受付中

CHUSHIN SANJO
MANNING HOTEL

中心山荘
TEL62-2248

文具・事務用品
設計製図用品
スチール家具・ゴム印
OA機器・法令用紙
フルカラーコピーサービス

株式会社 大栄

近鉄新田辺駅西
ビットダイエビル1階
TEL (62)9473
FAX (63)3091

京都厚生年金休職センター指定店

出張撮影 ●ご婚礼
お宮詣り ●お見合
七五三 その他

☎(0774)
65-4516, 62-3062

あらゆる写真の事なら
田辺富士写真館
〒620-0101 田辺市河原町3丁目307番地

スーパー
パルコ

P 駐車場完備

〈田辺店〉
田辺町大字河原小字御影30番地8
TEL.62-0758

〈久津川店〉
城陽市平川大將軍88番地31
TEL.55-3411

企業の繁栄は
との深いコミ

スピーデー

法人税・所行
相続税・行政

TEL
岡井宇一
税理士



町民文化祭の標語を募集中

町民文化祭実行委員会は、文化祭を一層盛り上げるために、住民のみならずから標語を募集します。

はがきに町民文化祭の標語・氏名・住所・年齢・電話番号を書いて、8月20日までに第31回町民文化祭実行委員会事務局(田辺町田辺80、田辺町教育委員会社会教育課内)へ郵送してください。

文化祭の出展・出演者を募集中

田辺町民文化祭実行委員会は、11月3・4日に開催される第31回町民文化祭に、住民のみならずから写真・習字・絵画などの作品展示や舞台発表の出演者を募集します。

町文化協会所属の学研たね切手会

町文化協会所属の学研たね切手会は、会員の募集を行っています。

和太鼓講座の受講生募集中

南山城養護学校は、9月7日から11月8日まで7回シリーズで和太鼓講座を開講予定です。

親子教室の参加者募集

親子教室は、夏休みに親子で楽しめる「園めぐりバスツアー」を企画します。

夏休みバスツアー

親子でタケノコの里へ。京都市南部市広域行政圏推進協議会は、夏休みに親子で楽しめる「園めぐりバスツアー」を企画します。

木綿布タペストリーを社会福祉センターに寄贈

7月24日、町の機能訓練相談指導事業の参加者は、社会福祉センターにステンシル画の木綿布タペストリーを2枚寄贈しました。

調理師試験 10月に実施

京都府は平成8年度第2回調理師試験を10月13日(日)に実施します。

行方不明の人をさがす相談所

京都府警察は、行方不明になった人をさがしている家族の方などの相談を受け、所在を調査する「行方不明の人をさがす相談所」を開設します。



地域の緑化推進事業に

緑の募金316万円集まる

町が4月1日から5月31日、お礼申し上げます。日までの間、区・自治会を通じて行いました「緑の募金」は、緑豊かで健康な文化「田園都市」をめざす本町の緑化推進事業や緑化啓発運動などに幅広く活用させていただきます。

ポケットカメラ

城跡か幻の寺院跡か。田辺城跡で石垣を発掘。京都府埋蔵文化財調査研究センターは、7月5日に、役場庁舎の南西側の山の頂上にあつたとされる田辺城跡で、室町時代中・後期の石垣や大量の瓦片が見つかったと発表しました。



ふれあい広場

調剤師試験 10月に実施。京都府は平成8年度第2回調剤師試験を10月13日(日)に実施します。



児童扶養手当等の現況届は今月中に

平成8年度の「児童扶養手当現況届」と「特別児童扶養手当所得状況届」の提出期限は8月中旬です。

この届の提出がないとき

氏名、年齢、職業または学名・学年および電話番号を記入し、「園めぐりバスツアー」係あてお申し込みください。

京都総体 成功させよう 京都総体 ハンドボール競技 平成9年8月1日~7日 風の汗 風の汗 大会まであと365日、八幡市・田辺町実行委員会では、10月5日(土)300日前に、新田辺駅前...

おおむね60歳以上の健康で働く意欲のある方 募集 事業所・ご家庭で高齢者の経験と技能を活用してみたいとお考えの方 申し込み・お問い合わせは、電話でOK/ 田辺町シルバー人材センター 社会福祉センター内 ☎65-4020

応援します365日 あんしん介護の窓口 セビアの園 田辺町在宅介護支援センター ☎65-4883

ふすま・掛軸 和洋額・絵画 秀芳堂 小西表具店 大正 元年 創業 田辺町田辺沓脱19 TEL 62-0159 FAX 62-6100

記念品・内祝・引出物・粗供養 ギフトショップ ホリタカ よい品をより安く 親切に シャディ シャディ特約代理店 田辺町松井 ☎62-3518(代)

宇治茶の老舗 今村芳翠園 電話 〇七四一六二一〇〇一八 FAX 〇七四一六二一八〇四〇



8月の行事

- 田辺町職員採用試験申込書交付=9月6日まで▼
- (木) 夏火災防止運動=8月7日まで▼乳幼児相談(保セ9:00~11:00)▼絵手紙教室(中公9:30~11:30)▼陶芸教室(北セ9:30~14:00)
 - (金) 愛の献血(三山木福祉会館10:30~12:00、13:30~15:30)▼夜間プール(17:00~20:00)
 - (土) コンピューターによる健康体力相談(中体9:00~12:00)▼納涼茶会(北セ17:00~20:30)
 - (日) 休日応急診療所開設(受付8:30~14:30)▼あさがお展(中公9:00~15:00)▼スポーツに親しむ日(中体9:30~16:30)▼花と緑の教室(中公10:00~12:00)▼トレーニングルーム使用講習会(中体13:00~15:30)▼絵画教室(中公13:30~16:30)
 - (月) 飼えなくなった犬および猫の引き取り(田辺保健所9:00~10:30)▼成人健康相談(保セ9:00~11:00)▼コンピューターによる健康体力相談(中体10:00~12:00)▼三種混合(保セ)=生後6~18か月の乳幼児を対象▼心配ごと相談(社福13:30~16:00)
 - (火) 書道教室(中公・北セ9:30~11:30)▼3か月児健診(保セ13:00~14:00)=8年4月生▼茶道教室(中公13:30~16:30)▼夜間プール(17:00~20:00)
 - (水) 機能訓練事業(社福13:30~15:30)▼消費生活相談(役場2階民生課奥会議室13:30~16:00)▼とうちくおはなし会(北セ15:00~15:30)
 - (木) 女性セミナー(北セ10:00~12:00)▼3歳6か月児健診(田辺保健所13:00~14:00)=5年2月生▼老人健康相談(常磐苑13:30~15:00)
 - (金) 子ども会ジュニアリーダー特別研修会(奈良県9:00~)=11日まで▼10か月児発達相談(保セ13:00~14:30)=7年9月生▼町平和のつどい(町コミュニティホール10:00~12:00)▼町平和展(町コミュニティホール10:00~16:00)=15日まで▼コンピューターによる健康体力相談(中体17:00~20:00)▼夜間プール(17:00~20:00)
 - (土) 陶芸教室(中公10:00~15:00)
 - (日) 休日応急診療所開設(受付8:30~14:30)▼中公施設および備品の使い方講座(中公10:00~12:00)

●表の見方●

予防接種の受付時間は	13:30~14:30
中図=田辺中央図書館	☎65-2500
保セ=保健センター	☎63-2662
社福=社会福祉センター	☎65-4961
中公=田辺中央公民館	☎62-2552
中体=田辺中央体育館	☎62-1501
北セ=北部住民センター	☎63-7955
プール=田辺公園プール	☎65-3113

- (月) 飼えなくなった犬および猫の引き取り(田辺保健所9:00~10:30)▼成人健康相談(保セ9:00~11:00)▼ファミリー教室(保セ13:30~16:00)=妊娠12~31週の妊婦を対象
- (火) 書道教室(中公・北セ9:30~11:30)▼着付教室(北セ9:30~11:30)▼茶道教室(北セ9:30~12:30)▼夜間プール(17:00~20:00)
- (水) 料理教室(北セ10:00~13:00)▼機能訓練事業(社福13:30~15:30)
- (木) 北部夏まつり(大住中18:30~21:00)
- (金) 町夕涼みのつどい(田辺高校西側馬坂川周辺17:30~22:00)▼夜間プール(17:00~20:00)
- (土) とうちくセミナー(北セ14:00~16:00)
- (日) 休日応急診療所開設(受付8:30~14:30)▼絵画教室(中公13:30~16:30)
- (月) 田辺町職員採用試験申込書受付=9月6日まで▼飼えなくなった犬および猫の引き取り(田辺保健所9:00~10:30)▼成人健康相談(保セ9:00~11:00)▼コンピューターによる健康体力相談(中体10:00~12:00)
- (火) 書道教室(中公・北セ9:30~11:30)▼1歳6か月児健診(保セ13:00~14:00)=7年1月生▼心配ごと出張相談(三山木福祉会館13:30~16:00)▼茶道教室(中公13:30~16:30)▼夜間プール(17:00~20:00)
- (水) 料理教室(中公10:00~13:00)▼三種混合(保セ)=生後6~18か月の乳幼児を対象▼機能訓練事業(社福13:30~15:30)▼消費生活相談(役場2階民生課奥会議室13:30~16:00)▼とうちくおはなし会(北セ15:00~15:30)▼おはなし会(中図15:30~16:00)

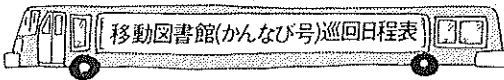

移動図書館(かんなび号)巡回日程表

曜日	地区名	駐 車 場 所	巡回時間	巡回日	
火曜日	草内	草内小学校北隣	2:20~3:00	20	
	新興戸	新興戸田中建設北50m	3:10~3:50		
	興戸	興戸公民館西200m	4:00~4:50		
	水取	水取コミュニティセンター	3:00~3:30		
水曜日	普賢寺	普賢寺公民館前	3:40~4:10	27	
	多々羅	多々羅公民館西側空地	4:20~4:50		
	天王	天王バス停前	3:00~3:30		21
	高船	高船農産加工センター前	3:40~4:10		
打田	打田構造改善センター前	4:20~4:50			
松井	松井児童公園	2:30~3:00			
木曜日	健康村	健康村公民館	3:10~3:40	28	
	東	サンロイヤルアカデミア	4:00~4:50		
	出垣内	三山木小学校北側空地	2:10~2:40		15
	宮ノ口	宮ノ口白山神社横	2:50~3:20		
江津	江津公民館前	3:30~4:00			
山本	山本出荷場精米所前	4:10~4:50			
日曜日	高木	高木公民館前	2:30~3:10	22	
	南山東	南山児童公園	3:20~4:00		
	飯岡	飯岡バス停前	4:10~4:50		

★中央図書館・北部住民センター図書室で借りられた本も移動図書館で返すことができます。
★貸出券は共通です。
★その場で貸出券をおつくりしますのでお気軽にご利用ください。

- (土) 高齢者いきいき実践講座(中公9:30~11:30)▼大住ふれあい大学(北セ10:00~12:00)
- (日) 愛の献血(田辺公民館10:30~12:00、13:30~15:30)▼夜間プール(17:00~20:00)▼コンピューターによる健康体力相談(中体17:00~20:00)
- (月) 郷土史講座(北セ14:00~16:00)
- (火) 休日応急診療所開設(受付8:30~14:30)▼町民邦楽発表会(中公12:30~)
- (水) 飼えなくなった犬および猫の引き取り(田辺保健所9:00~10:30)▼成人健康相談(保セ9:00~11:00)▼心配ごと相談(社福13:30~16:00)
- (木) 書道教室(中公9:30~11:30)▼茶道教室(北セ9:30~12:30)▼3か月児健診(保セ13:00~14:00)=8年4月生▼夜間プール(17:00~20:00)
- (金) 夏休み子どものつどい(中図13:30~14:30)▼機能訓練事業(社福13:30~15:30)▼とうちくおはなし会(北セ15:30~16:00)
- (土) 夜間プール(17:00~20:00)
- (日) コンピューターによる健康体力相談(中体9:00~12:00)

9月の行事

- (日) 水の入れ替えおよび清掃のため公園プール休所=8日まで▼休日応急診療所開設(受付8:30~14:30)▼町民総体ソフトバレーボールの部(中体9:00~)▼絵画教室(中公13:30~16:30)
- (月) 飼えなくなった犬および猫の引き取り(田辺保健所9:00~10:30)▼成人健康相談(保セ9:00~11:00)▼三種混合(保セ13:30~14:30)=生後6~18か月の乳幼児を対象
- (火) 書道教室(中公・北セ9:30~11:30)▼3か月児健診(保セ13:00~14:00)=8年5月生▼茶道教室(中公13:30~16:30)

「青は遠い色」
谷川俊太郎詩
塚本恵美子画

谷川俊太郎さんの詩の抜粋と、塚本恵美子さんの水彩画やアクリル画などを組み合わせて一つにした詩画集です。

青をキーワードに抜粋された詩集です。

子どもつどい
町立図書館は、夏休み子どものつどいを行います。
日時=8月28日(水)午後1時30分~2時30分
場所=田辺中央図書館
内容=同志社大学人形劇団阿呆加座による人形劇自由参加ですのでぜひ、見にきてください。

町税の納付は口座振替

手続は各金融機関(郵便局含)の窓口へ

＜今月の町税等＞
固定資産税……………第2期
国民健康保険税……………第2期
●お忘れなく納付ください。
町総務部収納課(☎63-1122)

かがやき
みんなで盆踊りに参加しましょう!
参加者に、かがやきTシャツをプレゼント

北部夏祭り
日時=8月15日(木)午後7時30分~9時
場所=大住中学校グラウンド

経験豊かな講師のもとで
マリンスポーツ体験を

今人気のマリンスポーツを体験してみませんか。
中央公民館は、青年の方を対象にスキューバダイビング体験講座「わくわく倶楽部」の受講者を募集します。経験豊かなスタッフが講師です。ぜひ、ご参加ください。

日程・場所・内容=9月20日(金)午後8時から、中央公民館、講義:「ダイビングのマナーと環境保護」9月27日(金)午後8時から、中央公民館、講義:「ダイビングのマナーと環境保護」9月27日(金)午後8時から、中央公民館、講義:「ダイビングのマナーと環境保護」

申し込み=9月3日(火)午後5時30分まで、中央公民館に申し込んでください。

参加費=6000円
申込方法=中央公民館に申し込み用紙を記入して申し込んでください。

申し込み=9月3日(火)午後5時30分まで、中央公民館に申し込んでください。

申し込み=9月3日(火)午後5時30分まで、中央公民館に申し込んでください。



「歯のひろば」でフッ素を塗ってもらった子ども達。人形劇やアニメビデオの放映もあり、親子で楽しく、歯の健康について学びました。

初の「健康・体力づくり週間」に5000人

「歯のひろば」や「野球教室」など催し多彩

町健康づくり

7月20日に田辺公園プールで行われた水上ハンドボール大会(この日はプールが無料開放の日で綱引き大会やチビッコ玉入れにも大勢の人が集まり盛り上がりました)

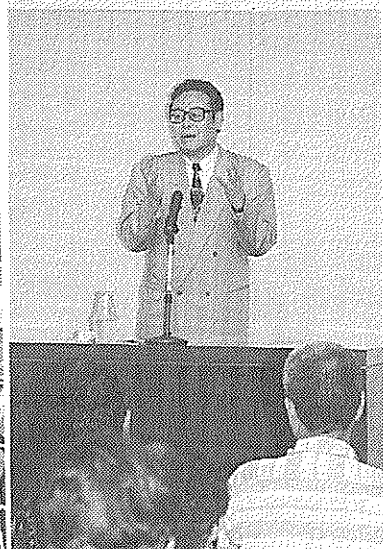

テレビでおなじみNHK解説委員の西田善夫さんの講演会(スポーツ放送の裏話を交え、健康の大切さを話された)

健やかで充実した生活をいつまでも

生涯にわたって健康で充実した生活を——7月15日から21日まで設けられた「田辺町健康・体力づくり週間」町・町教育委員会・町健康づくり推進協議会・府歯科医師会・町青年団主催。
「スポーツが育てる健康な心とか

らだ」をテーマにしたNHK解説委員の西田善夫さんによる講演をはじめ「歯のひろば」や「野球教室」など期間中に繰り広げられた多彩なイベントに多くの方が参加。
住民のみならずの健康づくりへの意識の高まりを見せていました。



NHK野球教室が田辺公園野球場で開校(蒸し暑い日となった当日は、未来のプロ野球選手を目指すちびっこ少年を、練習の基本から元プロ野球選手が厳しく指導)

町・町教育委員会・町平和都市推進協議会は、平成8年度「田辺町平和のつどい・平和展」を開きます。

平和のつどい・平和展

祈念講演「大阪大空襲を語る」も

町・町教育委員会・町平和都市推進協議会は、平成8年度「田辺町平和のつどい・平和展」を開きます。前10時～正午

町・町教育委員会・町平和都市推進協議会は、平成8年度「田辺町平和のつどい・平和展」を開きます。前10時～正午

町・町教育委員会・町平和都市推進協議会は、平成8年度「田辺町平和のつどい・平和展」を開きます。前10時～正午

町・町教育委員会・町平和都市推進協議会は、平成8年度「田辺町平和のつどい・平和展」を開きます。前10時～正午

町・町教育委員会・町平和都市推進協議会は、平成8年度「田辺町平和のつどい・平和展」を開きます。前10時～正午



「上げ膳据え膳」という言葉があるように、以前はお年寄りに何もさせないことが「敬老」とされてきました。しかし今日では、かえって生活範囲を狭め、自立の意欲、ひいては生きる意欲を奪うことがわかってきました。

寝たきり老人ゼロ作戦

本人の「やればできる」の気持ちが大切

公的介護制度を上手に利用 無理なく介護を

「上げ膳据え膳」という言葉があるように、以前はお年寄りに何もさせないことが「敬老」とされてきました。しかし今日では、かえって生活範囲を狭め、自立の意欲、ひいては生きる意欲を奪うことがわかってきました。

最近、全国的に「病原性大腸菌O115」による集団食中毒事件が相次いで発生しています。食中毒をおこさないための3原則は……

少年の非行防止と更正援助

実施委が新田辺駅周辺を巡回 ゲーム店などに協力呼びかけ

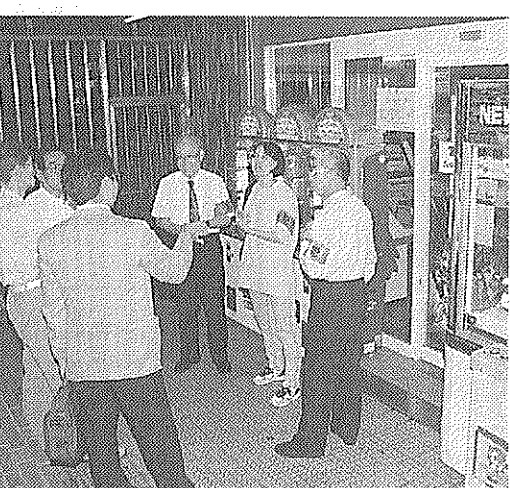

近鉄新田辺駅前のゲーム店をパトロールする社明運動実施委員会のメンバーら

少年の非行防止と更生の援助を重点目標に掲げた今年の「社会を明るくする運動」——田辺町でも7月の期間中、街頭啓発やパトロールを行い、地域のみならずの理解と協力を呼びかけました。

社会を明るくする運動

生活に取り入れたい 10か条……△その⑥▽

第六条(主体性・自立性の尊重)

「手は出しすぎず、目は離さず」が 介護の基本 自立の気持ちを大切に

町・町教育委員会・町平和都市推進協議会は、平成8年度「田辺町平和のつどい・平和展」を開きます。前10時～正午