

京都府田辺町
郵便番号 610-03
京都府綴京都府田辺町田辺80
電話 0774-63-1122

広報たなべ

町の人口

平成8年5月1日現在 ()は4月1日現在
男 25,474人 (25,334) 女 25,925人 (25,818)
計 51,399人 (51,152) 世帯数 17,125世帯 (16,923)
=4月中の異動=
出生 38人 死亡 19人 転入 528人 転出 300人
町の木 南京はぜ 町の花 ひらどつつじ



教室から世界へ発信！

小・中学校のインターネット

学校間ネットも完成

田辺町教育委員会は、町し出され、立小・中学校の児童や生徒、今後、小学校では授業やクラブ活動また休み時間ながらインターネットに慣れ親しむようにと、デジタル高速回線を使って接続したマルチメディア型のコンピューターをこのほど各校に導入、学校間のネットワークシステムを完成させました。

これにより、各校のどのコンピューターからでもインターネットに接続することができ、いち早く世界の情報に触れることができようになります。さらに、カラープリンター・写真やビデオの映像をコンピューターに取り込む装置により、美しい写真がコンピューターの画面に映

6月は「環境月間」

地球はもったなくなれるはず
ごみ処理のアイデアを募集

「地球はもったなくなれるはず」6月は環境月間、6月5日は「環境の日」です。環境保全のための活動が重点的に行われます。環境にやさしい社会を築くためには、私たち一人ひとりが日々の暮らしを見直し、少しづつでも環境にやさしいものに変えていくことが必要です。豊かな環境の恩恵を将来に渡って受け継いでいくため、環境保全について何ができるかを考えましょう。



ごみを減らす工夫、リサイクルの方法やリサイクルの推進につながるアイデアを募集します。
（ごみを減らす工夫、リサイクルの方法やリサイクルの推進につながるアイデアを募集します。）

7月に「生産緑地制度」説明会

関連する税制についても

市街化区域農地所有者を対象に

田辺町は、市街化区域内に農地をお持ちの方を対象に「生産緑地制度」と、関連する税制について説明会を開きます。三大都市圏（首都圏・中部圏・近畿圏）に位置する田辺町は、来年度4月に市制内に農地を所有されているか、計画的な保全を図るか、よいつ「生産緑地地区」の指定指導課（☎63・1122）

生産緑地制度説明会の日程

日	時	場 所	対象地域
7月1日(月)		J A 田辺総合支店	田辺
2日(火)		薪 公 民 館	薪
4日(木)		J A 田辺総合支店	興戸・河原
5日(金)		J A 大住支店	大住・松井
8日(月)		東田辺公民館	東
9日(火)		草内公民館	草内
11日(木)		山本構造改善センター	山本
12日(金)		J A 三山木支店	三山木

※時間はいずれの会場も午後8時から9時30分までです。

あき地管理を適切に委託除草も出来ます
町は「あき地の除草等に関する条例」を設け、土地所有者や占有者、管理者があき地が不良な状態にならないように適切な管理を行うことを定めています。あき地に雑草などが茂り不良な状態にある場合は、町がその土地所有者に対し、お問い合せください。
6月18日(火)
申込方法 町教育委員会
社会教育課または田辺公園
プールに備え付けの申込書
に必要事項を書いて同プールに提出してください。郵送による受け付けは行いません。
問合せ先 田辺公園プール
受付期間 6月1日(土) 午後8時～11時
☎63・3113

公園プール監視員アルバイトを募集
田辺公園プールは、プール監視員などのアルバイト登録者を募集します。応募資格 水泳などのスポーツに興味がある高等学校卒業以上の人
問合せ先 田辺公園プール
受付期間 6月1日(土) 午後8時～11時
☎63・3113

あき地管理を適切に委託除草も出来ます
町は「あき地の除草等に関する条例」を設け、土地所有者や占有者、管理者があき地が不良な状態にならないように適切な管理を行うことを定めています。あき地に雑草などが茂り不良な状態にある場合は、町がその土地所有者に対し、お問い合せください。
6月18日(火)
申込方法 町教育委員会
社会教育課または田辺公園
プールに備え付けの申込書
に必要事項を書いて同プールに提出してください。郵送による受け付けは行いません。
問合せ先 田辺公園プール
受付期間 6月1日(土) 午後8時～11時
☎63・3113

町立小・中学校間ネットワークシステムの事業計画

教育委員会	研修	小学校	中学校
5月 ホームページ公開	情報教育担当者の研修		既存回線によるインターネット臨時接続
6月 情報教育担当者会議		随時回線接続	
7月	夏期期間中の職員研修及びホームページ作成講座	接続完了	回線入れ替え
8月			
9月 各小・中学校ホームページ公開	ホームページ作成研修		
10月 情報教育担当者会議		情報発信	情報発信

インターネットに接続
たクラブ活動にと活用が広がることになり、教育委員会は、教職員の研修を含め、このようなコンピューターを随時増やしていく計画です。
ホームページアドレス <http://www.tanabe.kyoto.jp>
再生利用、ごみの排出を抑える方法やリサイクルの推進につながるアイデアを募集します。
（ごみを減らす工夫、リサイクルの方法やリサイクルの推進につながるアイデアを募集します。）

急速に進む高齢化

健康でしあわせな生活を

シリーズ②

今月号は、第2次田辺町総合計画の基本計画部分から「健康でしあわせな生活を」として紹介する。

住民の健康でしあわせな生活を確立するため、保健・医療・福祉の総合的な体系化による施策の充実を引き続き進めることとしていきます。

特に、急速に進む高齢化社会に備えて、行政の各分野にわたって福祉的配慮を組み入れながら、住民の地域活動を育み、発展させるきめ細かなソフト事業を推進する必要があります。ボランティアを含め、保健・医療・福祉等を担う人材の確保・養成も重要です。

これらの課題に基づいて、まず保健・医療の分野では住民の健康づくりを今後とも支援するとともに、健康に係わる知識の普及や定期的な健康診査・教育・相談・指導の充実を図りま

福祉の分野では、障害者とも重要であり、そうした活動の拠点として社会福祉センターを軸に関連する福祉施設の整備を図りながら、男女共同参画による社会をめざし、女性の社会進出の総合的な施策を充実します。

また、救急医療体制や総合的病院の誘致等を広域的な観点から関係機関と協

す。また、救急医療体制や総合的病院の誘致等を広域的な観点から関係機関と協

第2次田辺町総合計画から

施策の体系

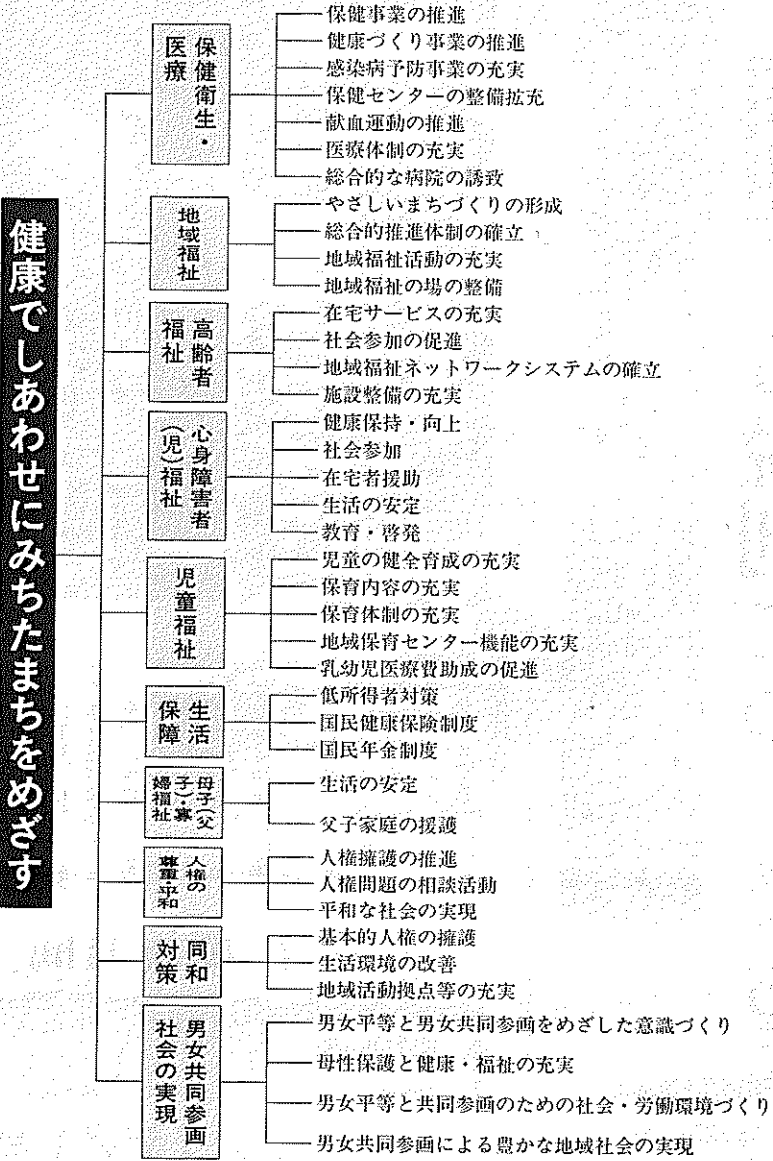

健康でしあわせな生活をめざす

大切さ忘れずひねる 蛇口です

水道週間



6月1日(土)～7日(金)

<町農業委員>

6月18日に立候補 予定者説明会開催

田辺町選挙管理委員会

7月7日は、任期満了による田辺町農業委員会委員一般選挙が行われます。(立候補者の数が、定数が超えない場合は、無投票になります) 立候補予定者説明会日時 6月18日(火) 午前10時から

農業委員会 委員の選挙

農業委員会は、市町村ごとに設置される行政委員会です。委員構成は、農業協同組合(JA)、農業共済組合、市町村議会がそれぞれ推薦し、市町



選挙のロケ

村長が選任する委員と区域の選挙権を有する農業者によって直接選挙される台議体で、地方公共団体の執行機関とされています。委員は全て非常勤の特別職で、農業委員会法に定められた事項を処理するものとされています。選挙による委員の選出方法は、同法でその定数、選挙権及び被選挙権、選挙の選挙に関する事

下水道の普及率

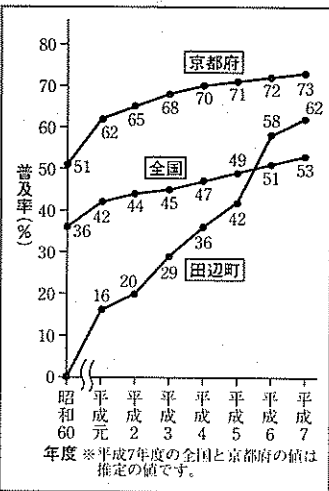

町は、快適な生活と良好な環境を実現するため、下水道の整備を進めていくこととしています。

下水道法では、公共下水道へお問い合せください。

下水道課(☎63・1122)

現在の普及率は62%

昭和60年度から開始し、昭和61年に初めて供用を開始しました。

その後、徐々に供用開始区域の拡大を図ってきました。

平成8年3月31日現在の下水道事業の進捗状況は、下水道普及率が約62%となりました。

この「下水道普及率」は、町の総人口のうち下水道を使用できる区域に住む人の割合です。

下水道法では、公共下水道へお問い合せください。

下水道課(☎63・1122)

現在の普及率は62%

昭和60年度から開始し、昭和61年に初めて供用を開始しました。

その後、徐々に供用開始区域の拡大を図ってきました。

平成8年3月31日現在の下水道事業の進捗状況は、下水道普及率が約62%となりました。

この「下水道普及率」は、町の総人口のうち下水道を使用できる区域に住む人の割合です。

●住宅・店舗の新築・リフォーム
●クロス・カーペットなどの張替
●ウィンドウ・トリートメント
●家具・アクセサリ
●インテリアコーディネート

INTERIOR
mutsumi
株式会社 インテリア ムツミ

JR 大塚駅西
TELEPHONE 0774(63)3099
FREEDIAL 0120(63)3099

充実のカーライフ!
先進技術とまごころで...

上村自動車

☎(0774)62-0176(代)

誠実・信頼

ビル総合管理
〈近代グループ〉

警備(株)631000
近代ビル管理(株)637000
サービス(株)631000

田辺町田辺久戸15

ふすま・掛軸
和洋額・絵画

秀芳堂
小西表具店

大正 元年 創業

田辺町田辺沓脱19
TEL 62-0159
FAX 62-6100

記念品・内祝・引出物・粗供養

ギフトショップ
ホリタカ

よい品をより安く
親切に

シャディ
シャディ特約代理店

田辺町松井
☎62-3518(代)

平等、個性尊重、助け合い

「たなべ女性週間」に多彩な催し

男女の性別や役割にこだわることなく、平等の立場で、個性を尊重し共に助け合い、いきいきと生活できる社会を――町は6月24日から29日までを「たなべ女性週間」とし、多彩な催しを行いますのでご参加ください。

【女性問題パネル展】

日時：6月24日(月) 午後1時30分～2時30分
場所：役場庁舎2階市民ホール

【女性問題講座(女性セミナー)公開講座】

日時：6月26日(水) 午後1時30分～3時30分
場所：中央公民館

【かがやきフォーラム】

日時：6月29日(土) 午後1時30分～3時
場所：町コミユニティホール

いじめから子どもを守る！

人権擁護委員の日 啓発活動を展開

6月1日は人権擁護委員法が施行された日です。幸せに生きていく権利――これは日本国憲法ですべての人に平等に認められた権利、つまり人権です。いじめ、体罰、不登校児など子どもをめぐる人権問題が大きな社会問題となっています。

あなたの声を道づくりに

道路審議会が意見を募集

建設省の諮問機関である道路審議会は、平成10年からの道について発言してみようとする新しい道路計画をつくるための検討を、みなさんの意見を聞き、始めますが、これからの道づくりに関しては、みなさんの意見、提案を求めます。

参加費：無料

申込方法：6月26日(水)まで、町福祉部社会課(☎63・1122)または町教育委員会社会教育課(☎62・9550)に電話または窓口で申し込んでください。

明日へ

前回の風習の項目に続き今回は「差別について」の項目を紹介します。

差別：認識してありますか

「日本での在留資格を持っている在日外国人が、貸家を探していました。たまたま、適当なマンションをみつけたので、申し込んだところ、外国人であるというだけで、家主は貸すことを断りました。このような家主の態度に



幸せに生きる

明日へ

「AさんとBさんが、ある会社の入社試験を受けました。100点満点でAさんは80点、Bさんは75点でした。面接の結果もAさんがまさっていると思われました。ところが、Aさんは父親がなく、Bさんは両親が健在なこと

「ピン」ときたら110番

全国の警察は、オウム真理教関連事件で手配されている警察庁特別手配被疑者7人を発見・逮捕するたため、総力を挙げて追跡調査に努めています。

オウム事件手配被疑者の追跡調査

「変な「ピン」ときたら110番」あなたの隣にいる人がそれ、連絡をしてくださいます。

「特別手配被疑者」▽平田信一31歳▽林泰男38歳▽高橋克也38歳▽北村浩一28歳▽菊池直子24歳▽八木澤善次34歳▽松下悟史29歳

善意の寄付

田辺町造園建設業協会が緑化推進のために30万円を寄付

お詫びと訂正

広報たなべ5月号に掲載の「用途地域が新しくなり」の記事で、「容積率・建ぺい率とは」の表中、4階建ての建物を建てた場合の容積率が100とあるのは、200の誤りでした。お詫びして訂正します。

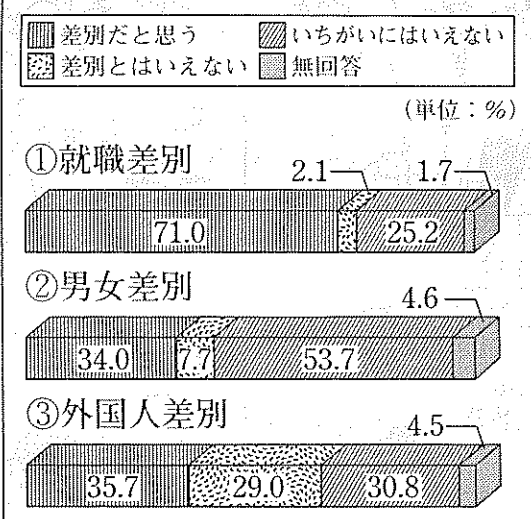

研修の積み重ねが大切

「日本での在留資格を持っている在日外国人が、貸家を探していました。たまたま、適当なマンションをみつけたので、申し込んだところ、外国人であるというだけで、家主は貸すことを断りました。このような家主の態度に

Eternity Story
風と光の中で……。永遠の約束。
ご婚札・ご予約承り中！
宿泊・会議・宴会・婚札・レストラン
テニールラウンジ・スナック・体育館
ラケットボール・プール・オートテニス
テニス・多目的グラウンド・ゲートボール
ゴルフ練習場・児童遊園・他
京都健康センター
お問い合わせ・ご予約は
TEL 0774(62)3500

田辺金融会
京都銀行田辺支店
京都銀行大住支店
京都銀行三山木支店
京都信用金庫田辺支店
京都信用金庫三山木支店
京都共栄銀行田辺支店
南都銀行田辺支店
南都銀行三山木支店
南都信用金庫田辺支店
南都信用金庫大住支店
南都信用金庫三山木支店
南都信用金庫田辺庁舎前支店
京都中央信用金庫田辺支店
京都みやこ信用金庫田辺支店

M
まちづくり技術集団
牧草コンサルタント
測量 調査 計画 設計
田辺町東・法務局前
☎62-4611(代)

改増築110番
あなたの住まいのご相談は
田辺改増センター
三山木 荒馬
☎63-5654

まいにち新鮮
シティニュース館
KINSO
近商ストア
田辺店
TEL:0774-62-7222

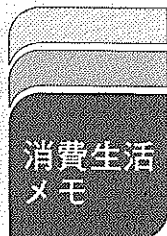

消費生活の相談

お気軽にどうぞ
町は、毎月第1・3水曜日の午後1時30分から午後4時まで消費生活相談窓口を開設しています。

問合せ先 町経済部商工課 (☎63・1122)

リサイクル情報

町は、不用品を活用してもらうため「リサイクル情報」を提供しています。



①ポーター用ミシン②グランドピアノ



スポーツをして体力をつけよう

健康・体力づくり週間

【女性フィットネス教室】

日時 7月15日(月) 午前9時30分~10時45分

場所 田辺中央体育館

対象 18歳以上の女性

定員 30人

参加費 無料

申込期間 6月10日(月)~7月12日(金)

申込・問合せ先 田辺中央体育館(☎62・1501)

【親子体操教室】

日時 7月15日(月) 午前10時45分~正午

場所 田辺中央体育館

対象 来年度幼稚園に入園予定の子とその親

定員 30組

参加費 無料

消費生活物資調査表

Table with columns: 品目, 規格, 単位, 平均販売価格(円) (4月, 5月). Rows include items like 米, 牛肉, 豚肉, etc.

(注) 調査価格は、消費生活モニターが日常の買い物に利用する町内店舗での平均価格で、町全体の平均価格ではありません。なお、消費税の3%は平均価格に含まれていません。

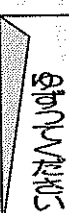

①工業用ミシン②ロックミシン

問合せ先 町経済部商工課 (☎63・1122)

用品、電気器具など99件あり

7年度リサイクル

成功率は52.5%

平成7年度の「ゆずりま

す」と「ゆずって下さい」

の登録件数は家具やペー

ジ、電気器具など99件あ

りました。そのうち成立件

数は52件で、成功率は52.

5%でした。

今後ともみなさんの協力

をお願いします。

問合せ先 町経済部商工

課 (☎63・1122)

受付期間 6月10日(月)

20日(木)

申込・問合せ先 田辺公

園プールの前日

まで 田辺中央体育館(☎

62・1501)

7月15日(月)~7月21日(日)

第1回田辺町スポーツフェスティバル

- 7月20日 ●プールで遊ぼう(無料開放)
7月21日 ●ニュースポーツ・昔の遊びコーナー
●おもしろ記録に挑戦
●インターネット体験コーナー
●魚つかみ・ヨーヨーつりコーナー

第6回歯のひろば

- 7月21日 ●歯科相談
●フッ素、塗布
●インターネット体験コーナー
●歯みがき指導

NHK野球教室

7月21日 高橋直樹さん、滝安政さんの元プロ野球選手による実技指導

- その他 ●健康に関する資料展示
●健康・体力づくり、ミニバンドブックの配布

ハハマルおくさん



アクアビクスを

楽しみませんか

健康・体力づくり週間

日時 7月15日(月)、18

日(木)、いずれも午前10時

~20日(木)

申込・問合せ先 田辺公

園プールの前日

まで 田辺中央体育館(☎

62・1501)

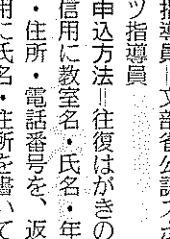

アクアビクスを

楽しみませんか

健康・体力づくり週間

日時 7月15日(月)、18

日(木)、いずれも午前10時

~20日(木)

申込・問合せ先 田辺公

園プールの前日

まで 田辺中央体育館(☎

62・1501)

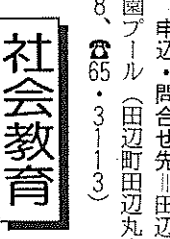

スリーオンスリー

で勝負しませんか

健康・体力づくり週間

日時 7月20日(土) 午

前9時から

場所 田辺中央体育館お

よび多目的運動広場

内容 ストリートバスケ

ット(招待試合・3オン3

大会、フリースロー大会

対象 中学生から30歳ま

での人

定員 23オン3大会

20チーム(1チーム3~4

人) フリースロー大会

40人(当日先着順)

申込期間 6月10日(月)

7月12日(金) 3大会のみ

申込・問合せ先 町教育

委員会社会教育課(☎62・

表 認 ゴム 印 印 札

竹村印判店

JR田辺駅西行200m ☎62 1427



茶 舞妓

田辺町普賢寺 TEL ☎20256(代)

産経新聞

朝刊・夕刊 朝刊のみ
1ヶ月 1ヶ月
3,600円 3,100円

サンエイスポーツ 1ヶ月 3,000円

お申込は 京都府綴喜郡田辺町小穴8 産経新聞新田辺専売所

車検 定期点検 修理 鈑金塗装

トヨタ他各種販売 ダイハツ車常時展示

お車のことなら何でも お気軽に相談ください。

ダイハツ専門店 河村モーターズ 田辺町 薪 TEL (62) 1967 FAX (63) 3120

カラープリント コンピューター画像処理

スピード仕上げ 20分より (1枚 400円)

カラーコピー 写真の修正 拡大 コピー

カメラの トモミ屋 ☎62-5548 近鉄新田辺駅東口

関西国際空港 国際線 3階 出国 後 真中に茶席コーナー

この道一筋の努力たたえて



春の叙勲が4月29日付けで発表されました。町からは前町長の原田喜代次さん(71歳、田辺島本)が勲四等旭日小綬章を受章。栄えある受章の喜びの声を聞きました。

勲四等旭日小綬章
原田喜代次さん

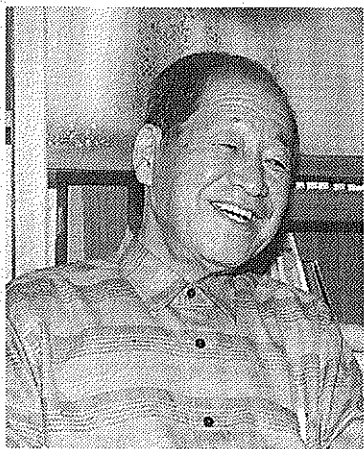

原田さんは昭和29年に田辺町職員になり、その後昭和42年の町長選で初当選、以来7期28年にわたって町政を担い、町の発展に尽力されました。

5農協の合併、し尿処理場の建設や学校、上下水道、駅前整備などまちづくりの

基盤整備を推進。また、府・国と連携して、鉄道・河川・道路の整備、学研都市では同志社大学・厚生年金センターの完成に努力されました。

「このたびの受章は感激しています。これも住民のみなさんのお力添えがあり、町政を長く担当させてもらった賜物だと思えます。今後も町政の推進に陰ながら応援していきたい」と今の気持ちを述べられました。

現在は、好きな絵画や植木の手入れを楽しんだり、樹木の管理の専門的な勉強に励む毎日とか、これからは田辺の風景をスケッチしたり、緑のまちづくりに役立てれば」とお話しされました。

今、大ブームのインターネット。しかし、その実力や私たちの社会に与える影響は、どれほど明らかになっているのでしょうか。

「インターネットが変える世界」
古瀬幸広ほか作

【ライジ卓球教室】
日時7月18日(木) 午前9時~11時
場所田辺中央体育館
対象55歳以上の人
定員30人
参加費無料
申込期間6月10日(月)~7月12日(金)
申込・問合せ先田辺中央体育館(62・1501)

【ライジ卓球教室】
日時7月18日(木) 午前9時~11時
場所田辺中央体育館
対象55歳以上の人
定員30人
参加費無料
申込期間6月10日(月)~7月12日(金)
申込・問合せ先田辺中央体育館(62・1501)

町民総合体育大会の参加者を募集します
【ソフトボール(男子)】
日時6月23日(日) 午前9時から
場所田辺木津川運動公園
チーム編成町内在住・ソフトボール・空手道と

町民総合体育大会の参加者を募集します
【ソフトボール(男子)】
日時6月23日(日) 午前9時から
場所田辺木津川運動公園
チーム編成町内在住・ソフトボール・空手道と

ジュニアチャレンジ教室でパソコン博士
日時6月22日(土) 午前9時30分~11時30分
場所田辺中学校
テーマ「君も今日からパソコン博士」
対象小学校3年生~中学生

6月のギャラリー
▽「手作り大すき展」酒
井まゆみ5日(水)~11日(水)
▽「吉井勇展」古川章
19日(水)~29日(土)

6月のおはなし会
日(火) 坂中製作展
日(水) 18日(火)
日(水) 19日(水)
日(土) 29日(土)

6月のおはなし会
日(水) 18日(火)
日(水) 19日(水)
日(土) 29日(土)

町社会体育協会は地域スポーツ大会を開きます。
日時6月16日(日) 大
住・田辺・草内地域は午前9時から、三山木・普賢寺地域は午後1時から
場所▽大住地域▽大住小学校▽田辺地域▽田辺小学校▽草内地域▽培良中学校・草内小学校・田辺東小学校▽三山木地域▽三山木小学校▽普賢寺地域▽普賢寺小学校

町社会体育協会は地域スポーツ大会を開きます。
日時6月16日(日) 大
住・田辺・草内地域は午前9時から、三山木・普賢寺地域は午後1時から
場所▽大住地域▽大住小学校▽田辺地域▽田辺小学校▽草内地域▽培良中学校・草内小学校・田辺東小学校▽三山木地域▽三山木小学校▽普賢寺地域▽普賢寺小学校

町民総合体育大会の参加者を募集します
【ソフトボール(男子)】
日時6月23日(日) 午前9時から
場所田辺木津川運動公園
チーム編成町内在住・ソフトボール・空手道と

町民総合体育大会の参加者を募集します
【ソフトボール(男子)】
日時6月23日(日) 午前9時から
場所田辺木津川運動公園
チーム編成町内在住・ソフトボール・空手道と

ジュニアチャレンジ教室でパソコン博士
日時6月22日(土) 午前9時30分~11時30分
場所田辺中学校
テーマ「君も今日からパソコン博士」
対象小学校3年生~中学生

6月のギャラリー
▽「手作り大すき展」酒
井まゆみ5日(水)~11日(水)
▽「吉井勇展」古川章
19日(水)~29日(土)

6月のおはなし会
日(火) 坂中製作展
日(水) 18日(火)
日(水) 19日(水)
日(土) 29日(土)

6月のおはなし会
日(水) 18日(火)
日(水) 19日(水)
日(土) 29日(土)

町社会体育協会は地域スポーツ大会を開きます。
日時6月16日(日) 大
住・田辺・草内地域は午前9時から、三山木・普賢寺地域は午後1時から
場所▽大住地域▽大住小学校▽田辺地域▽田辺小学校▽草内地域▽培良中学校・草内小学校・田辺東小学校▽三山木地域▽三山木小学校▽普賢寺地域▽普賢寺小学校

町社会体育協会は地域スポーツ大会を開きます。
日時6月16日(日) 大
住・田辺・草内地域は午前9時から、三山木・普賢寺地域は午後1時から
場所▽大住地域▽大住小学校▽田辺地域▽田辺小学校▽草内地域▽培良中学校・草内小学校・田辺東小学校▽三山木地域▽三山木小学校▽普賢寺地域▽普賢寺小学校

町民総合体育大会の参加者を募集します
【ソフトボール(男子)】
日時6月23日(日) 午前9時から
場所田辺木津川運動公園
チーム編成町内在住・ソフトボール・空手道と

町民総合体育大会の参加者を募集します
【ソフトボール(男子)】
日時6月23日(日) 午前9時から
場所田辺木津川運動公園
チーム編成町内在住・ソフトボール・空手道と

ジュニアチャレンジ教室でパソコン博士
日時6月22日(土) 午前9時30分~11時30分
場所田辺中学校
テーマ「君も今日からパソコン博士」
対象小学校3年生~中学生

6月のギャラリー
▽「手作り大すき展」酒
井まゆみ5日(水)~11日(水)
▽「吉井勇展」古川章
19日(水)~29日(土)

6月のおはなし会
日(火) 坂中製作展
日(水) 18日(火)
日(水) 19日(水)
日(土) 29日(土)

6月のおはなし会
日(水) 18日(火)
日(水) 19日(水)
日(土) 29日(土)

田辺町 健康・体づくり週間

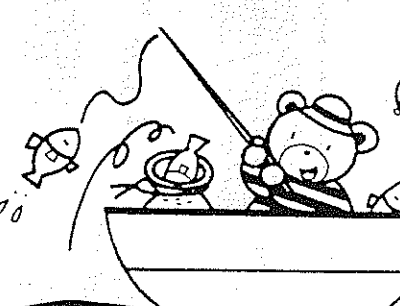

第13回 健康づくりのつどい
7月20日
●講演会(町コミュニティセンター)
●食改員による試食、展示(役場2階町民ホール)

第1回田辺町青年スポーツフェスティバル
●スリーオンスリー大会(ストリート)
申込方法は下の社会教育の欄

スポーツ教室
親子体操、女性フィットネス、ラージボール卓球、アクアビ
申込方法は上の中央体育館と右の公園プールの欄を

曜日	地区名	駐 車 場 所	巡回時間	巡回日
火曜日	草内	草内小学校北隣	2:20~3:00	4・18
	新興戸	新興戸田中建設北50m	3:10~3:50	
	興戸	興戸公民館西200m	4:00~4:50	
	水取	水取コミュニティセンター	3:00~3:30	
水曜日	普賢寺	普賢寺公民館前	3:40~4:10	11・25
	多々羅	多々羅公民館西側空地	4:20~4:50	
	天王	天王バス停前	3:00~3:30	
	高船	高船農産加工センター前	3:40~4:10	
木曜日	打田	打田構造改善センター前	4:20~4:50	5・19
	松井	松井児童公園	2:30~3:00	
	健康村	健康村公民館	3:10~3:40	
	東	サンロイヤルアカデミア	4:00~4:50	
金曜日	出垣内	三山木小学校北側空地	2:10~2:40	6・20
	宮ノ口	宮ノ口白山神社横	2:50~3:20	
	江津	江津公民館前	3:30~4:00	
	山本	山本出荷場精米所前	4:10~4:50	
土曜日	高木	高木公民館前	2:30~3:10	13・27
	南山	南山児童公園	3:20~4:00	
	飯岡	飯岡バス停前	4:10~4:50	
	飯岡	飯岡バス停前	4:10~4:50	

京都厚生年金休暇センター指定店

出張撮影 ●お宮詣り ●七五三 ●お婚儀 ●お見合 ●その他

☎(0774) 65-4516, 62-3062

あらゆる写真の事なら
田辺富士写真館
〒620-0101 田辺市大字河原小字御影30番地8

企業の繁栄は事業主と会計士との深いコミュニケーションから

スピーディな相談は 節税に連動

法人税・所得税・譲渡所得 相続税・行政書士業

TEL62-0251
岡井宇一 税理士事務所
税理士 岡井宇一

時計・宝石・メガネ

メガネのことなら当店へ!!

(株)おおかわ

田辺店 近鉄新田辺駅東側
☎62-4466
メガネ専門店 メガネのおおかわ
アルプラザ城陽3F
☎56-2608

すべての人に 愛する人と共に

I DE Ladies Clinic
井出産婦人科
〒620-0101 田辺市大字河原小字御影30番地8

Tel.(0774)-65-4433
新田辺駅より徒歩5分 田辺西高校駅前

診察時間
時 間 月 火 水 木 金 土 日
午前 9:30~12:30 ● ● ● ● ● ● ●
午後 5:30~7:30 ● ● ● ● ● ● ●

緑茶満喫・発明特許「白い茶」
「よい旅立ちの日」。お立寄り下さい
田辺町 新傳兵衛 電話0七七四六五〇四二二



町民邦楽発表会

日時 8月25日(日)午後0時30分から
場所 中央公民館
内容 各団体・サークルの楽曲・地唄・尺八本曲などの発表

町民舞踊発表会

日時 6月30日(日)午後10時から
場所 中央公民館
内容 各団体・サークルの古典舞踊・歌謡舞踊・民謡踊りの発表

日本脳炎予防接種

町は予防接種法に基づいて日本脳炎予防接種を実施します。該当する方は受け付けてください。

対象者 1. 1期初回接種 満3歳(1週間以上)の間隔で2回接種 2. 1期追加接種 満4歳(1回接種)
3. 土曜日午後7時~9時 北部住民センターまたは聖愛幼稚園、岡本茂樹(62-2620)

音楽連盟コンサート

北部住民センターで町音楽連盟はジョイフルコンサートを行います。日時 6月30日(日)午後2時から

母子家庭の府営住宅優先入居申込の受付
母子家庭の住宅問題の解決

町音楽連盟加盟団体
町音楽連盟加盟団体
町音楽連盟加盟団体

平和書道展の作品募集

7月15日までに町総務課へ
『平和都市宣言の町』『平和は人類共通の願い』など、4文字以上12文字以内の漢字、かなで平和を連想する語句

4年生 3期接種: 中学校3年生
日程 左表
※一定の日に集中しないよう接種日を分けています

Table with 5 columns: 実施日, 第1期初回1回目, 実施日, 第1期追加, 第1期追加. Rows show dates and birth ranges for vaccination.

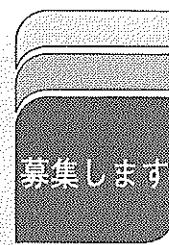

田辺生活学校がメンバーを募集
田辺生活学校は、毎日のくらしの中で困っていること、疑問に思うこと、希望することなどをアンケート

提出期限 6月3日(月)
町は、4月1日から高齢者の健康と福祉の増進を目的とした、はり・きつ・マッサージ施術費助成制度を実施しています。

田辺町・八幡市消防本部の受講申込書に必要事項を記入し、写真(6枚)取得講習会を開きます。月以内に撮影した無帽で無背景の正面上半身、縦4寸×横3寸と印鑑を持参して、居住地または勤務地を管轄する消防本部・分署に提出してください。

甲種防火管理者資格取得講習会

【講習日時】7月4日(木) 5日(金)の両日、いずれも午前9時~午後5時
【講習場所】町コミュニティホール(町役場庁舎前)
【対象】消防法第8条の規定による甲種防火管理者の資格を取得しようとする人で、田辺町・八幡市・井手町・宇治田原町に在住または同市内の事業所に勤務する人

【申込期間】6月3日(月)~14日(金)の午前9時から午後4時まで
土・日曜日は除く
【受講料】テキスト代として4000円(申し込み時に支払っていただきます)

【申込先】田辺町消防本部(63-1125)
【問い合わせ先】田辺町消防本部(63-1125)

御婚礼予約受付中
CHUSHIN SANSO
TEL 62-2248

株式会社 大栄
近鉄新田辺駅西
TEL (62)9473
FAX (63)3091

町音楽連盟加盟団体
町音楽連盟加盟団体
町音楽連盟加盟団体

町音楽連盟加盟団体
町音楽連盟加盟団体
町音楽連盟加盟団体

町音楽連盟加盟団体
町音楽連盟加盟団体
町音楽連盟加盟団体

町音楽連盟加盟団体
町音楽連盟加盟団体
町音楽連盟加盟団体

町音楽連盟加盟団体
町音楽連盟加盟団体
町音楽連盟加盟団体

町音楽連盟加盟団体
町音楽連盟加盟団体
町音楽連盟加盟団体

町音楽連盟加盟団体
町音楽連盟加盟団体
町音楽連盟加盟団体

町音楽連盟加盟団体
町音楽連盟加盟団体
町音楽連盟加盟団体

町音楽連盟加盟団体
町音楽連盟加盟団体
町音楽連盟加盟団体

宇治茶の老舗
今村芳翠園
電話 0774-621001
FAX 0774-621804

あひしん介護の窓口
セピアの園
田辺町在宅介護支援センター
65-4833

あひしん介護の窓口
セピアの園
田辺町在宅介護支援センター
65-4833

あひしん介護の窓口
セピアの園
田辺町在宅介護支援センター
65-4833

あひしん介護の窓口
セピアの園
田辺町在宅介護支援センター
65-4833

あひしん介護の窓口
セピアの園
田辺町在宅介護支援センター
65-4833

あひしん介護の窓口
セピアの園
田辺町在宅介護支援センター
65-4833

あひしん介護の窓口
セピアの園
田辺町在宅介護支援センター
65-4833

あひしん介護の窓口
セピアの園
田辺町在宅介護支援センター
65-4833

あひしん介護の窓口
セピアの園
田辺町在宅介護支援センター
65-4833

あひしん介護の窓口
セピアの園
田辺町在宅介護支援センター
65-4833

あひしん介護の窓口
セピアの園
田辺町在宅介護支援センター
65-4833

あひしん介護の窓口
セピアの園
田辺町在宅介護支援センター
65-4833

町のカレンダー



草内小学校の体験学習(田植え)

6月の行事

- 4(火) 書道教室(中公9:30~11:30) 茶道教室(中公13:30~16:30) 夜間プール(17:30~20:00) 卓球教室(中体19:00~21:00)
5(水) 環境の日 機能訓練事業(社福13:30~15:30) 心配ごと相談(社福13:30~16:00) 消費生活相談(役場2階民生課奥会議室13:30~16:00)
6(木) 乳幼児相談(保セ9:00~11:00) 絵手紙教室(中公9:30~11:30) 花と緑の教室(中公10:00~12:00) 女性セミナー(北セ10:00~12:00) 幼児水泳教室(プール15:10~16:00)
7(金) 硬式テニス教室(田辺公園テニスコート19:00~21:00) 女性フィットネス教室(中体19:30~21:00)
8(土) 平泳ぎ水泳教室(プール10:00~11:00) 手話教室(社福10:00~11:30, 19:00~20:30)
9(日) 休日応急診療所開設(受付8:30~14:30) 町民総体ソフトテニスの部(田辺公園テニスコート8:30~)
10(月) 飼えなくなった犬および猫の引き取り(田辺保健所9:00~10:30)
11(火) 書道教室(中公9:30~11:30) 着付教室(北セ9:30~11:30)
12(水) 料理教室(中公・北セ10:00~13:00)
13(木) 陶芸教室(北セ9:30~14:00)
14(金) 平泳ぎ水泳教室(プール10:00~11:00) 手話教室(社福10:00~11:30, 19:00~20:30)
15(土) 女性水泳教室(プール11:00~12:00)
16(日) 休日応急診療所開設(受付8:30~14:30)
17(月) 飼えなくなった犬および猫の引き取り(田辺保健所9:00~10:30)
18(火) 書道教室(中公9:30~11:30)
19(水) 花と緑の教室(中公10:00~12:00)
20(木) 平泳ぎ水泳教室(プール10:00~11:00)
21(金) 水泳教室(プール11:00~12:00)
22(土) 子どもまつり(北セ10:00~12:00)
23(日) 休日応急診療所開設(受付8:30~14:30)
24(月) 女性問題パネル展(役場2階町民ホール8:30~17:00)
25(火) 書道教室(中公9:30~11:30)
26(水) 大住ふれあい大学(北セ10:00~12:00)
27(木) 機能訓練事業(社福10:00~14:00)
28(金) コンピューターによる健康体力相談(中体9:00~12:00)
29(土) 乳幼児学級(中公9:30~11:30)
30(日) 休日応急診療所開設(受付8:30~14:30)
1(月) 飼えなくなった犬および猫の引き取り(田辺保健所9:00~10:30)
2(火) 書道教室(中公9:30~11:30)
3(水) 女性セミナー(中公13:30~15:30)

表の見方
予防接種の受付時間は
中図=田辺中央図書館 13:30~14:30
保セ=保健センター 65-2500
社福=社会福祉センター 63-2662
中公=田辺中央公民館 65-4961
中体=田辺中央体育館 62-2552
北セ=北部住民センター 62-1501
プール=田辺公園プール 63-7955 65-3113

- 水泳ワンポイントレッスン(プール10:00~11:00)
かがやきビューティー気功(中公10:00~12:00)
成人水泳教室(プール11:00~12:00)
小学生水泳教室(プール13:45~14:45)
かがやき環境問題部会(中公14:00~16:00)
ニューメディア教室(田辺中学校14:00~16:00)
とうちくおはなし会(北セ14:00~16:00)
とうちくおはなし会(北セ15:00~15:30)
休日応急診療所開設(受付8:30~14:30)
地域スポーツ大会(大住・田辺・草内地域9:00~三山木・普賢寺地域13:00~)
絵画教室(中公13:30~16:30)
飼えなくなった犬および猫の引き取り(田辺保健所9:00~10:30)
成人健康相談(保セ9:00~11:00)
日本脳炎(保セ)=満3・4歳の幼児を対象
中高年水泳教室(プール14:00~15:00)
幼児水泳教室(プール15:10~16:00)
書道教室(中公9:30~11:30)
1歳6か月児健診(保セ13:00~14:00)=6年11月生
茶道教室(中公13:30~16:30)
夜間プール(17:30~20:00)
卓球教室(中体19:00~21:00)
花と緑の教室(中公10:00~12:00)
三種混合(保セ)=生後6~18か月の乳幼児を対象
消費生活相談(役場2階民生課奥会議室13:30~16:00)
おはなし会(中図15:30~16:00)
乳幼児学級(中公9:30~11:30)
機能訓練事業(社福10:00~14:00)
老人健康相談(常磐苑13:30~15:00)
心配ごと出張相談(府営住宅第2集会所13:30~16:00)
幼児水泳教室(プール15:10~16:00)
硬式テニス教室(田辺公園テニスコート19:00~21:00)
女性フィットネス教室(中体19:30~21:00)
平泳ぎ水泳教室(プール10:00~11:00)
手話教室(社福10:00~11:30, 19:00~20:30)
バドミントン教室(中体10:00~12:00)
女性水泳教室(プール11:00~12:00)
障害者水泳教室(プール14:00~15:00)
コンピューターによる健康体力相談(中体17:00~20:00)
夜間プール(17:30~20:00)
ストレッチ&アクアビクス(プール18:30~19:20)
子どもまつり(北セ10:00~12:00)
町小学生ハンドボール大会(中体・多目的運動広場13:00~16:00)
ジュニアチャレンジ教室(田辺中学校9:30~11:30)
水泳ワンポイントレッスン(プール10:00~11:00)
花と緑の教室(中公10:00~12:00)
かがやき研修会(京都市内10:30~16:30)
成人水泳教室(プール11:00~12:00)
小学生水泳教室(プール13:45~14:45)
ニューメディア教室(田辺中学校14:00~16:00)
とうちくおはなし会(北セ15:00~15:30)
休日応急診療所開設(受付8:30~14:30)
町小学生ハンドボール大会(中体・多目的運動広場9:00~16:00)
町民総体ソフトボールの部(木津川運動公園9:00~)
子ども会指導者研修会(宇治田原町10:30~15:00)

- 24(月) 女性問題パネル展(役場2階町民ホール8:30~17:00)=29日まで
飼えなくなった犬および猫の引き取り(田辺保健所9:00~10:30)
成人健康相談(保セ9:00~11:00)
コンピューターによる健康体力相談(中体10:00~12:00)
中高年水泳教室(プール14:00~15:00)
幼児水泳教室(プール15:10~16:00)
書道教室(中公9:30~11:30)
3か月児健診(保セ13:00~14:00)=8年2月生
心配ごと相談(社福13:30~16:00)
夜間プール
大住ふれあい大学(北セ10:00~12:00)
日本脳炎(保セ)=満3・4歳の幼児を対象
女性セミナー(中公13:30~15:30)
とうちくおはなし会(北セ15:30~16:00)
高齢者いきいき実践講座(中公9:30~11:30)
身障者スポーツ教室(中体10:00~12:00)
機能訓練事業(社福10:00~14:00)
日本脳炎(保セ)=満3・4歳の幼児を対象
幼児水泳教室(プール15:10~16:00)
硬式テニス教室(田辺公園テニスコート19:00~21:00)
平泳ぎ水泳教室(プール10:00~11:00)
愛の献血(町コミュニティホール10:00~12:00, 13:30~15:30)
手話教室(社福10:00~11:30, 19:00~20:30)
バドミントン教室(中体10:00~12:00)
女性水泳教室(プール11:00~12:00)
障害者水泳教室(プール14:00~15:00)
夜間プール(17:30~20:00)
ストレッチ&アクアビクス(プール18:30~19:20)
コンピューターによる健康体力相談(中体9:00~12:00)
水泳ワンポイントレッスン(プール10:00~11:00)
成人水泳教室(プール11:00~12:00)
人形劇(役場3階大会議室13:30~14:30)
かがやきフォーラム(町コミュニティホール13:30~15:00)
小学生水泳教室(プール13:45~14:45)
ニューメディア教室(田辺中学校14:00~16:00)
郷土史講座(北セ14:00~16:00)
とうちくおはなし会(北セ15:00~15:30)
休日応急診療所開設(受付8:30~14:30)
町民舞踊発表会(中公10:00~)
町音楽連盟ジョイフルコンサート(北セ14:00~)

7月の行事

- 飼えなくなった犬および猫の引き取り(田辺保健所9:00~10:30)
成人健康相談(保セ9:00~11:00)
三種混合(保セ)=生後6~18か月の乳幼児を対象
中高年水泳教室(プール14:00~15:00)
幼児水泳教室(プール15:10~16:00)
書道教室(中公9:30~11:30)
茶道教室(中公13:30~16:30)
夜間プール(17:30~20:00)
女性セミナー(中公13:30~15:30)
機能訓練事業(社福13:30~15:30)
消費生活相談(役場2階民生課奥会議室13:30~16:00)

子どもまつり
日時 6月22日(土) 午前10時から正午
場所 北部住民センター
内容 人形劇など
おはなしバスケット
6月1日(土) 「ひさのほし」午後3時~3時30分
15日(土) 「おはなしのたいすきな王様」午後3時~3時30分

かがやきビューティー気功
日時 6月15日(土) 午前10時~正午
場所 中央公民館
問合せ先 町教育委員会
社会教育課(62-9555)
環境問題部会
日時 6月15日(土) 午後2時~4時
場所 中央公民館
テーマ 不用品を生かす返

料理教室部会
日時 6月22日(土) 午前10時30分(新田辺駅改札口前集合)~午後4時30分
内容 漬物会席と京都南病院老人保健施設めぐりの里見学(京都市)
参加費 食事代2000円と交通費
定員 先着20人
しめきり 6月14日(金)
申込・問合せ先 町教育委員会社会教育課(62-9555)
おおむね60歳以上の健康で働く意欲のある方
募集
事業所・ご家庭で高齢者の経験と技能を活用してみたいとお考えの方
申し込み・お問い合わせは、電話でOK!
田辺町シルバー人材センター
社会福祉センター内 65-4020

町母子会は、暮らしの懇談会、クリスマス会、文化祭への模擬店の出店や駅前清掃活動を行いつつ、社会参加を図るとともに、会員相互の交流を深めています。
母子会への加入を希望される方は、会長の和田幸枝(62-4311)または副会長の田中一子(62-5241)へお問い合わせください。
母子会は、町社会福祉センターに飲料水の自動販売機を設置し、その収益の一部を活動に充てています。みなさんのご利用をお願いします。

緑のなかで春を満喫

遠出もいいけど... 地元でも 盛り上がったゴールデンウィーク

ゴールデンウィーク中の
4月29日、記念植樹祭と新
茶まつりが開かれ、家族連
茶まつりが開かれ、家族連



れらが緑のなかで春を満喫
しました。
木津川堤防つつみ公園で



緑のなかで楽しい時間を
過ごしました。【左上】新
茶まつり【上】記念植樹

町内外から1万人

行われた記念植樹には、新
婚のカップルなど65組が参
加し、結婚や誕生、入学な
どの慶事を記念して桜や梅
などの若木を植樹。
新茶まつり会場の常盤苑
では、約400人の参加者
が、茶つみやお茶の種類を
当てるコンクールに挑戦す
るなど、町特産のお茶をこ
がっていました。



子どもたちの表情が豊かで盛り上がりまし
た(一休さんそっくり大会)

今年も上位入賞を 町長が茶農家を激励

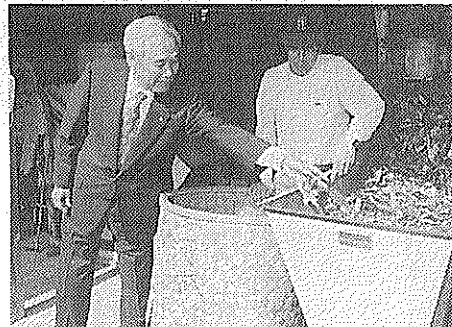

出嶋さんの茶工場を訪れ、今年のお茶の
出来具合をたずねる久村町長(左)

久村町長は、5月23・24
日、茶品評会に出品予定の
18農家を激励訪問。
昨年の関西茶品評会で一
席1等に入賞の出嶋さん
玉露のまち田辺1今年も
上位入賞が期待できます。

アートのペース展'96

けいはんなプラザが作品募集

けいはんなプラザは、ギ
ャラリー、アトリウムを無
料開放して開催する「けい
はんなアートのペース展
は事務局が指定します」
展示期間 2週間程度
パフォーマンス発表 1
おむつは最後の手段と考
え、できればトイレで、無
理な場合はポータブルトイ
で排泄できるようにしま
しょう。

ガールスカウトが
団員募集の説明会
田辺町で9月に発団
今年9月田辺町にガール
スカウトが発団することに
なりました。
ガールスカウト京都府支
部は団員募集のための説明
会を開きます。
対象 小学1～6年生
日時 6月29日(土)午
後2時から
場所 社会福祉センター
問合せ先 上村(☎63・
4574) 問合せ先 町社会福祉協
議会(☎62・2222)

社会福祉協議会が
8年度の会員募集
町社会福祉協議会は、6
月から各地域で8年度の会
員の募集をします。
後日、役員がお願いにあ
がることとなりますので、
ご協力をよろしく願いま
す。
社会福祉協議会の会費は
年会費で普通会員500
円、特別会員1000円以
上、賛助会員1万円以上と
なっています。

新鮮な野菜を
大住朝市
が1周年
15日に「記念市」
大住地区の農家で作る
「フレッシュ大住朝市」が
JR学研都市線松井山手駅
前にオープンして丸1年を
迎えました。
6月15日(土)には粗品
を用意して「記念市」が開
催されます。
「フレッシュ大住朝市」
は、11戸の農家が自ら生産
した野菜や果物を販売する
産直市。
毎週火曜日と土曜日の午
後1時30分から社会福祉
センターで開いています。
説明会開催日 6月20
日(木) 7月22日(月)
8月20日(火) 9月20
日(金) 10月21日(月)
11月20日(水) 12月20
日(金) 9年1月20日(月)
2月20日(木) 3月21
日(金)
入会してみませんか
「シルバー人材セ
ンター」が
高齢者の生きがいと結び
ついた、ユニークな田辺町
シルバー人材センターに入
会してみませんか。
入会説明会は毎月1回、
午後1時30分から社会福祉
センターで開いています。
会費 11か月1000円
問合せ先 田辺町シルバ
ー人材センター(☎65・4
020)



寝たきり老人ゼロ作戦

目標もって生活を

時間かかってもマイペース

最近、多くの病院や施設
で、寝たきりの人に対して
積極的なかわりがなされ
ています。その結果、寝た
きりと思われていたお年よ
りが動けるようになった、
という話を聞くようになり
ました。

上がろうという意欲がなく
なり、簡単に寝たきりにな
ってしまいます。
だからこそ、早起きか
ら夜寝るまでの日常生活全
体をリハビリと考えて、努
力することが大切です。
くらしの中のリハビリ
とは、食事、排泄、着替え
など、毎日の生活の中で基
本的な動作を、からだを動
かせる範囲で、元気な頃と
同じように自力で行い、目
標をもって生活するように
心がけることです。

生活に取り入れたい 10か条... ①その①

① 食事(生活リハビリテーションが重要)

暮らしの中のリハビリは 食事と排泄、着替えから

たどえ時間がかかっても
自分の手で、自分のペース
で食事をする方が、満足感
が大きく、生きがいにもつ
ながります。
下の世話を他人にゆだね
るということは、お年寄り
の自尊心や羞恥心に深くか
かわり、起き上がろうとい
う意欲さえなくしてしまう
ことがあります。

田辺保健所 寝たきりの方を対象に歯科健診

府田保健所は、在宅で
65歳以上の寝たきりの方を
対象に、歯科医師の家庭訪
問による歯の健診や口腔衛
生指導等を行います。
歯のご心配のある方
や相談された方は、この
対象者 65歳以上の在宅
導員 25人(申込順)
電話で申し込んでくださ
い。
受診期間 8年5月～9
年2月
申込方法 9年2月14日
までに府田保健所保健指
導課(☎63・5745)へ

食改員がすすめる健康メニュー

ヨーグルトゼリー
材料(6人分) 牛乳 砂糖を鍋に入れ、砂糖を煮とく③ ふやか
った桃と④をカップに入
れ、冷蔵庫
で冷やし固
める
カルシウムがいっぱい!
※カロリー
1(1人当
たり) 90kcal
作り方 ①: 水の中に ②を溶かす
③: ①に入れて
ゼラチンを入れ、ふやか
す
④: ③が冷めたらヨーグ
ルトを加える