

# 広報 きたまよべ

## 町の人口

平成6年4月1日現在 ( )は3月1日現在

男	24,678人 (24,696)	女	25,136人 (25,111)
計	49,814人 (49,807)	世帯数	16,071世帯 (16,084)

＝3月中の異動＝

出生 33人 死亡 32人 転入 646人 転出 640人

町の木 南京はげ 町の花 ひらどつつじ

# 賑々ひるびる

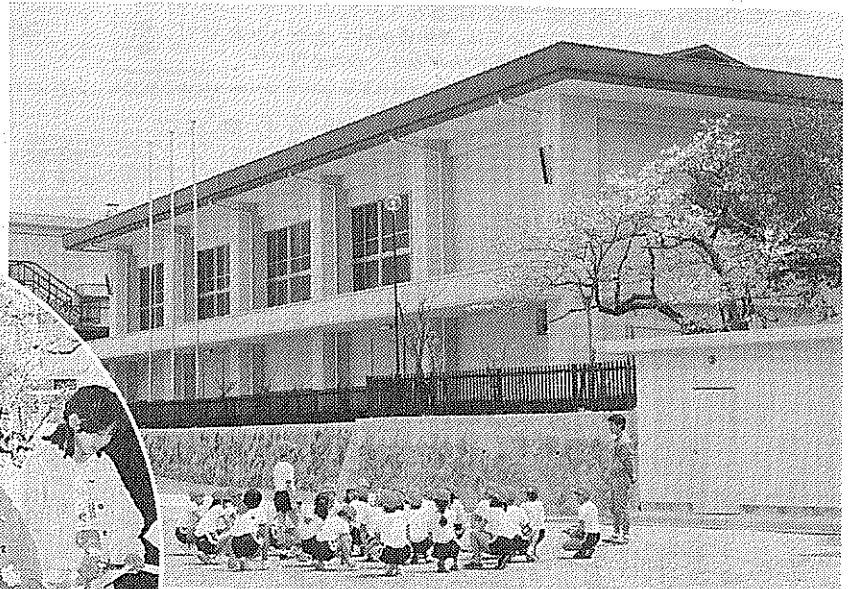

新しい田辺小学校体育館

## しゅん工をお祝い

### そうじもがんばり大切に

田辺小学校(村田新之昇 あり、フロアは旧体育館より535人)に新しいしゅん工式が行われ、3月30日、児童を代表して新6年生の南葉菜子さんが「ごんごんに立派な体育館を10年、20年、30年といつまでも美しく使えるよう、そうじもがんばって大切にします」と喜びの言葉を述べました。

つづいて、体育館建設でお世話になったみなさんに児童が花束を贈り、創立記念の歌を全員で斉唱して完成を祝いました。

## 田辺小学校



## 体育館



原田町長らがテープカット

## 町人口が5万人に到達

### 寺本憲矢ちゃんの出生届で

4月21日の正午前、町の造園会社勤務寺本利彦さんに来られた祐子さんは、原人口が初めて5万人に達しました。

長男憲矢ちゃん、4月9日、役場に「う子」と祝福され、「5万人目」と聞いてびっくりしました。優しい子に育ってほしいと話していました。

原田町長は「考えていた時期よりも早く5万人に到達しました。このことにより、来年の国勢調査には、市昇格への人口要件が達成されると予想されます。現在、町議会でも、市制移行特別委員会を設置した

## 役場前で碑の除幕

### 憲章に沿った町政を推進

町は田辺町住民憲章碑を住民のみなさんによく理解 町政を進めていきたい」として、3月29日、除幕披露式を行いました。

碑は縦90センチ、横130センチ、奥行き30センチのスウェーデン産の黒御影石製。書道家・吉川田鶴子さん(新在住)の揮毫で憲章の5項目が刻まれています。

住民憲章は昭和41年10月1日に制定されたもので、除幕した後、町長は「職員、だいており、町としても、市制への検討を進めていきたい」としています。



役場庁舎前に建立された住民憲章碑

## 放置自転車を撤去

みんなの駐輪場を有効に利用



気持ち良く使えるよう心掛けて (JR田辺駅前)

町福祉部生活課は、自転車無料駐輪場を有効に利用いただけるよう長期放置自転車を撤去しました。

撤去された自転車に心当たりのある方は、町福祉部生活課(☎3・1122)へお問い合わせください。

なお、みなさんに気持ち良くご利用いただけるよう今後も定期的に放置自転車の撤去を行いますので、長期に渡っての駐車をしないようご協力ください。

自転車無料駐輪場  
JR田辺駅前・大住駅前、近鉄新田辺駅西・興戸駅周辺(3か所)・三山木駅前



5万人目となった憲矢ちゃんとお母さんの祐子さん

## 赤十字社員募集

社費年額500円から

日本赤十字社京都府支部では、5月1日から府下一斉に「赤十字社員増強運動」を展開しています。

一人でも多くの方が赤十字社員に加入していただき、事業の推進にご協力をお願いし、500円以上を納めてい

たたく方を言います。赤十字社員は、会社などとは、この社員によって支えられています。

赤十字は、町福祉部民生課(☎3・1122)までお問い合わせください。

## 田辺町民憲章

- わたくしたちは、明るく住みよい豊かな町づくりを将来にむかって進めていくために、その生活の規範ともいべき住民憲章を定めました。
- わたくしたちの日常生活のなかに、この憲章がとけこんで守られていくことを望みます。
- わたくしたちは、郷土の自然を愛護し、清潔な町づくりにつとめましょう。
- わたくしたちは、郷土の産業を育て、田園都市実現に努力しましょう。
- わたくしたちは、老人・子どもを温かくいたわり、健康で明るい家庭をささげましょう。
- わたくしたちは、郷土の歴史を知り、文化遺産を大切に護りましょう。
- わたくしたちは、小さな親切で社会や生活の向上につくしましょう。

各種サービス どれくらい必要なのか

シリーズ② 保健・福祉サービスの目標量

先月号では、田辺町の人のかつてみてみまし...



町ゲートボール連合親善大会から(3月31日)

田辺町老人保健福祉計画から

表① 平成11年度1年間に必要な在宅福祉サービス量(推計)

Table with 3 columns: Service Type, Frequency, and Count.

表② 在宅福祉サービスの目標水準

Table with 4 columns: Service Type, Rank B, Rank C, and Frequency.

※ この目標水準は、平成11年度において必要な平均値であり...

かについてみていきたいと思...

在宅福祉サービス

保健サービス

老人保健福祉計画では、...

施設サービス

老人ホームをはじめとする...

用語解説

ホームヘルプサービス、...

お世話をします。健康教育...

「さんしょう小粒びりり...

田辺町では、庭先や畑...

「香辛」のさんしょう

21ふるさと田辺塾

アサクラサンショウに...

中心は米飯でした。...

表③ 各種保健サービスの必要量

Table with 2 columns: Service Name and Required Quantity.

町役場人事

部長級管理部長・企画課長事務取扱兼務(管理)

部長級 加藤晴男

【所長級】田辺児童館長

善意の寄付

綾子▽三木区画整理事務...

点を寄付

京料理 潤いとやすらぎの館

御婚礼予約受付中 CHUSHIN SANJO

宇治茶の老舗 今村芳翠園

産経新聞 朝刊のみ 1ヶ月 3,100円

インテリア 専門店

# 児童公園に ふれあいベンチ

## やすらぎの空間を...



ふれあいベンチが楽しい語らいの場をつくり出す(河原・野色公園)

年度から「ふれあいベンチ設置事業」を推進していま

この事業は、住民のみならずの協力を得ながら、ふれあいやすらぎの都市空間をつくるため、児童公園

を表彰されるなど、数々の表彰歴が林さんをたたえています。

本場に長い間、住民のために活躍いただき、ありがとうございました。

ふれあいベンチが楽しい語らいの場をつくり出す(河原・野色公園)

この事業と関連して、地域を美しくする意識をみんなが高めていきたいと考えていますので、住民のみならずの協力をお願いします。

部環境課 3-1122

## 樹木代5万円を限度に

### 生垣づくりに補助

町では、生垣を計画している人や新しく生垣を設置された人に樹木購入費の一部を補助しています。

この制度で、緑のある生活を築きましょう。

対象①町内で幅員3m以上の道路に面した土地②樹木の高さ60cm以上③生垣以上の額で5万円を限度と

### 林消防団長が勇退

#### 後任には西村氏が就任

昭和63年から6年間の、町消防団長を務められた林善春を消防団ボランティアに

が任命され、4月3日の平成6年度入退団式で西村新

町給水装置工事 公認業者決まる

平成6・7年度の町給水装置工事公認業者(右表)が決まりました。

町水道部または町給水装置工事公認業者以外では、できないことになっていきます。

持管理業務の研修や啓発活動予算総額5224

万円その他平成4年度の事業報告と決算②賦課金の徴収方法③公庫資金の借入と償還方法



幸せに生きる

### 明日へ



その仕事をしてくれる人がいなくなったらどうするの? ビル工事をしている人々がいます。

わたしたちは「差別」と無関係なんでしょうか

このように、わたしたちは、人を不

面的なものだけで人を判断しないことが大切です。

社会的に貢献しているすべての職業が平等であることを心に刻みつけたいものです。

【大住土地改良区】

事業計画①換地処分業務②研修③促進請願・啓発予算総額1260

万円その他平成4年度の事業報告と決算②賦課金の徴収方法③公庫資金の借入と償還方法

【普賢寺土地改良区】

## 職業への偏見：肩書で人を見ていませんか?

会社の中で多くの人を使っている人が「偉く」、毎日汗を流して働いている人が「偉くない」といって、通り返してあります。

職業だけでなく、肩書や収入など表

【普賢寺土地改良区】

事業計画①換地処分業務②研修③促進請願・啓発予算総額1260

万円その他平成4年度の事業報告と決算②賦課金の徴収方法③公庫資金の借入と償還方法

山本一方堂

御菓子処

近鉄新田辺駅西側

075-9083-3983

誠実・信頼

ビル総合管理

<近代グループ>

警備(株)1000

近代ビル管理(株)7000

サービス(株)1000

田辺町田辺久戸15

記念品・内祝・引出物・粗供養

ギフトショップ

ホリヨカ

よい品をより安く

親切に

シャディ

シャディ特約代理店

田辺町松井

2-3518(代)

牧草コンサルタンツ

牧草土地家屋調査士事務所

測量 調査 計画 設計

都市計画 区画整理 補償

開発認可・不動産登録申請

田辺町東・法務局前

2-4611(代)

小西秀芳堂

額装

軸物表装

ふすま

大正元年創業

田辺町本町

TEL②-0159

FAX②-6100

# きらい

## サークルひよこ

私たちのサークルは、5年前、昼間に手話サークルがあればとの要望で、わずか数人で「ひよこ」が発足し、現在会員数は34人います。

サークルへの指導は、ろうあ者の人たちから受けています。学習の途中



熱心に先生の指導を聞く桃竹書道会のみなさん

桃竹書道会  
平成4年6月から、北郡住民センターで、桃竹書道教室「かな文字教室」が、吉川鳳春先生、石田春彩先生の指導で開かれました。

細字、中字と習っているうちに、だんだん楽しくなり、「一年で終わるにはもったいない、OB会を作り、いろいろな字に挑戦しましょう」という事になり、有志が集まり、

## いろいろな字に挑戦

が方向転換してしまったりと、気軽に楽しく活動しています。

また、城陽市の「てまり」サークルとの交流や社会見学、そして田辺町文化祭では、一休サークルとの合同で手話劇などに取り組んできました。

切に、交流の輪がさらに大きな輪になるように思っています。

毎週金曜日、午前10時から11時まで、京都信用金庫2階(近鉄新田辺駅前)でサークル活動を行っていますので、お買物帰りに一度のぞいてみてく



楽しくサークル活動

# 夏山登山 第9回市民総合体育大会

ソフトテニス、バドミントン、石硬式テニス、ソフトボール、バレーボール

町社会体育協会は、第9回市民総合体育大会(ソフトボール・バレーボール・バドミントン・硬式テニス・ソフトテニス・夏山登山)を開催します。

ソフトボールの部(男子) 6月5日開催。参加資格は田辺町に在住、在勤、在学の方で15歳以上(中学生は除く)。参加費は1チーム千円で申込締切日は5月27日。

バレーボールの部(男子) 府民総体町予選会 6月19日開催。参加資格は田辺町に在住、在勤、在学の方で高校生以上(高校生は3人以内)。※府民総体出場の場合は18歳以上で高校生は除く。参加費は1チーム2千円で申込締切日は6月10日。

バドミントンの部(混合ダブルスA・B級) 6月26日開催。参加資格は田辺町に在住、在勤、在学の方で中学生以上。参加費は1チーム千円で申込締切日は6月10日。

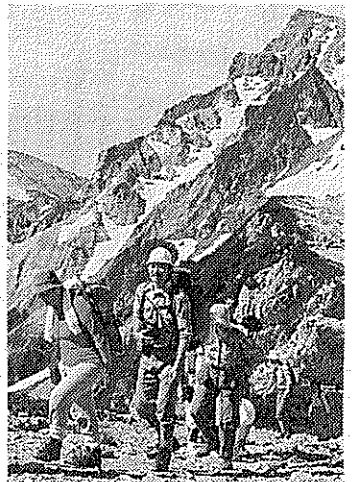

夏山登山でさわやかな汗を流す参加者

硬式テニスの部(男子・女子ダブルス) 5月29日開催。参加資格は田辺町に在住、在勤、在学の方で高校生以上。参加費は1チーム千円で申込締切日は7月8日。

ソフトテニスの部(男子・女子ダブルス) 6月12日開催。参加資格は田辺町に在住、在勤、在学の方で中学生以上。参加費は無料。

夏山登山の部(白馬岳) 7月28日、31日開催。参加資格は田辺町に在住、在勤、在学の方で中学生以上(ただし、6月19日と7月10日のいずれかのトレーニングキャンプから住民への啓発

## 桃竹書道会

現在35名が、第一・第三火曜日に勉強しています。

この会は、希望者が年齢差をこえてお手本に従い、お互いの作品を見せ合い、相手の良いところを自分に吸収し、先生に見ていただく指導を受けています。

毎回のたくお手本が楽しみで、時間はあっという間に過ぎていきます。

作品の展示や、バスでの研修、おしゃべり会など、とても活動日が待ちどおしいです。

桃竹書道会に参加してみたい、活動風景を見てみたいと思っておられる方は、ぜひ北部住民センターまでお越しください。

くわしくは、西川(☎2・0962)までお問い合わせください。

## サークル紹介

紙を発行(仮称)ふれあぎ(書記)河原友子(要約)いまつり・ボランティア大会を開催

役員(敬称略) 会長 船本裕己子(点字サークル「すみれ」) 副会長 藤本利崎洋(せせらぎ)

## 田辺児童館で親子教室開催

田辺児童館では、第一期親子教室を開きます。

日時 5月13日、17日、19日の毎週金曜日午前10時、11時30分、午後1時30分、3時

場所 田辺児童館

対象 平成4年4月1日生まれの幼児と親

定員 30組

申込受付 5月9日・10日 午後1時～5時

問合せ先 田辺児童館 (☎3・1081)

京都府田辺保健所では、老人精神保健相談を受け付けています。

日時 毎月第3水曜日 午後1時30分～4時

場所 京都府田辺保健所(奇数月) 八幡市役所(偶数月)

内容 医師・精神保健相談員・保健婦による痴呆性老人と家族の療養相談

問合せ先 町福祉部保健課(☎3・1122) または京都府田辺保健所保健指導課(☎3・5745)

## 老人精神保健相談開きます

は問いません。

くわしくは、町教育委員会社会体育課内体協事務局(☎2・9550)までお問い合わせください。

日時 毎月第3木曜日 午後1時30分～4時

場所 福祉センター(丁A田辺町本所西側)

## 「おかしな話」 あくさん

作・南久美子



融会  
田辺支店  
大住支店  
山木支店  
庫田支店  
三山木支店  
行田支店  
田辺支店  
山木支店  
庫田支店  
庫大住支店  
庫三山木支店  
田辺庁舎前支店  
金庫田支店  
金庫田支店

京都厚生年金休暇センター指定店

出張撮影 ●ご婚礼  
お宮詣り ●お見合  
七五三 その他

☎(07746) 5-4516, 2-3062

あらゆる写真の事なら  
**田辺富士写真館**  
近鉄新田辺駅前(近鉄新田辺駅西側7-A-1号入る)

一休寺霊苑指定  
甘南備寺霊苑指定

石碑・庭園石・石垣  
建築石材加工

**石幸江守石材店**

田辺町南里2  
☎2-0450

田辺自動車の  
**レンタルトラック**  
(時間貸可)

軽4輪 トラック 車  
1 t t 車  
2 t t 車  
3 t t 車  
4 t t 車

新車販売、車検受、板金塗装

**株式会社 田辺自動車**  
近鉄三山木駅西1000米  
☎(07746)2-0201(代)

宇治  
純正宇治茶

薺枝の茶

田辺町普賢寺  
TEL 20256(代)

写真専門店

カメラの **トモミ屋**

カメラ・DPE・写真撮影  
スピード写真・材料一式

近鉄新田辺駅東  
TEL 2-5548





# 町政カレンダー

手話サークル「一休」学習会開きます

田辺手話サークル「一休」は、できるだけ多くのみなさんに、手話とはどんなものか知っていただくこと、

学習会を開きます。  
日時=5月27日(金)午後7時~9時  
場所=東田辺公民館

## MAY 5

Sun. 日	Mon. 月	Tue. 火	Wed. 水	Thu. 木	Fri. 金	Sat. 土
<b>表の見方</b> 予防接種受付時間は13:30~14:30 中図=田辺中央図書館 ☎5-2500	保セ=保健センター ☎3-2652 社福=社会福祉センター ☎5-4961 中図=田辺中央公民館 ☎2-2552 中体=田辺中央体育館 ☎2-1501 北セ=北部住民センター ☎3-7955	③ 憲法記念日 休日応急診療所開設(受付8:30~14:30) 木津川まつり前夜祭(笠置町笠置大橋下13:00~17:00) 夜間プール(~20:00)	④ 国民の休日 休日応急診療所開設(受付8:30~14:30) 文化協会交流会青葉のつどい(中図9:00~21:00)=歌謡・舞踊・ダンスパーティー・展示 木津川まつり(木津川一帯9:00~17:00)	⑤ こどもの日 休日応急診療所開設(受付8:30~14:30) 文化協会交流会青葉のつどい(中図9:00~16:00)=舞台発表・展示 こどもの日無料開放プール(9:30~12:30・13:30~16:30)	⑥ 心配ごと相談(社福13:30~16:00)	⑦ たなへ同志社ヒューマンカレッジ(同志社大学田辺校地13:15~)
⑧ 休日応急診療所開設(受付8:30~14:30) 第9回町民総体野球の部(田辺公園野球場・木津川運動公園) 体協バドミントン部ジュニア大会(中体)	⑨ 成人健康相談(保セ9:00~11:00) ツベルクリン反応(三山木・普賢寺小)=小学1年生と2年生の前年度BCG接種者 母親教室<中期>(保セ13:30~16:00)=妊娠12~31週の妊婦を対象	⑩ 3か月児健診(保セ13:00~14:00)=6年1月生、ツベルクリン反応(田辺小)=小学1年生と2年生の前年度BCG接種者、結婚相談(社福13:30~16:00)	⑪ 判定・BCG(三山木・普賢寺小)=ツベルクリン接種者対象 機能訓練事業(社福13:30~15:30)	⑫ 乳幼児相談(保セ9:00~11:00) 判定・BCG(田辺小)=ツベルクリン接種者対象	⑬ バドミントン教室(中体)腰痛を軽くする水泳教室、女性水泳教室、9人制バレーボール教室(中体)ポリオ(保セ)=生後3か月~48か月の乳幼児を対象、勤労者水中エアロビクス、体育委員研修会(中体)夜間プール	⑭ 平成6年度講座受講申込受付(中図・北セ9:00~)親子スポーツのつどい(中体9:30~)親子のふれあい水泳教室(10:00~)成人水泳教室(11:00~)ジュニアチャレンジ教室(八幡市・御幸橋13:30~)
⑮ 休日応急診療所開設(受付8:30~14:30) 町民総体卓球の部(中体)町民山歩きのつどい(山城町三上山)第9回町民総体野球の部(田辺公園野球場・木津川運動公園)	⑯ 成人健康相談(保セ9:00~11:00)三種混合(保セ)=生後24~48か月の幼児を対象、心配ごと相談(社福13:30~16:00)中高年水泳教室(14:00~15:00)幼児水泳教室(15:10~16:00)	⑰ 硬式テニス教室(田辺公園テニス場)1歳6か月児健診(保セ13:00~)4年10月生、ツベルクリン反応(大住小)=小学1年生と2年生の前年度BCG接種者対象、結婚相談、水泳ワンポイントレッスン、夜間プール	⑱ 行政相談所(役場2階相談室13:30~16:00)ツベルクリン反応(新・桃園小)=小学1年生と2年生の前年度BCG接種者対象、機能訓練事業(社福13:30~15:30)おはなし会(中図15:30~)=手作り遊び	⑲ クロール水泳教室、3歳3か月児健診(田辺保健所13:00~)=3年2月生、判定・BCG(大住小)=ツベルクリン接種者対象、老人健康相談(常磐苑13:30~)年金相談(福祉センター13:30~)背泳水泳教室	⑳ 腰痛を軽くする水泳教室、女性水泳教室、心配ごと出張相談(新公民館)判定・BCG(新・桃園小)=ツベルクリン接種者対象、トレーニングルーム使用講習会、バドミントン教室、水中エアロビクス、夜間プール	㉑ 花と緑の教室(中図10:00~12:00)平泳水泳教室(10:00~11:00)成人水泳教室(11:00~12:00)春の園芸展(北セ13:00~19:00)=さつき・盆栽などの展示
㉒ 休日応急診療所開設(受付8:30~14:30) 第9回町民総体野球の部(田辺公園野球場・木津川運動公園) 春の園芸展(北セ9:00~16:00)	㉓ 成人健康相談(保セ9:00~11:00)麻疹(保セ)=生後12~36か月の幼児を対象、中高年水泳教室(14:00~15:00)幼児水泳教室(15:10~16:00)	㉔ 硬式テニス教室、3か月児健診(保セ)=6年1月生、ツベルクリン反応(松井ヶ丘小)=小学1年生と2年生の前年度BCG接種者対象、結婚相談、水泳ワンポイントレッスン、文化委員研修会(中図)夜間プール	㉕ ツベルクリン反応(草内小)=小学1年生と2年生の前年度BCG接種者対象、機能訓練事業(社福13:30~15:30)心配ごと相談(社福13:30~16:00)	㉖ 障害者スポーツ教室、府下南部地域盲人ガイドヘルパー養成講習会(精華町地域福祉センターかしきの園10:00~16:00)判定・BCG(松井ヶ丘小)=ツベルクリン接種者対象、クロール水泳教室、背泳水泳教室	㉗ 9か月児発達相談(保セ)=5年7月生、判定・BCG(草内小)腰痛を軽くする水泳教室、バドミントン教室(中体)女性水泳教室、バレーボール教室(中体)水中エアロビクス、エアロビクス教室(中体)夜間プール	㉘ 第24回さつき展(9:00~)平泳水泳教室(10:00~11:00)成人水泳教室(11:00~12:00)花と緑の教室(中図10:00~12:00)中央公民館講座合同開講式(中図14:00~16:00)
㉙ 休日応急診療所開設(受付8:30~14:30)町民総体軟式野球の部(田辺公園・木津川運動公園)町民総体硬式テニス場9:00~)第24回さつき展(中図9:00~)	㉚ 成人健康相談(保セ9:00~11:00)ポリオ(保セ)=生後3か月~48か月の乳幼児を対象、中高年水泳教室(14:00~15:00)幼児水泳教室(15:10~16:00)	㉛ 硬式テニス教室(田辺公園テニス場9:00~11:00)ポリオ(保セ)=生後3か月~48か月の乳幼児対象、水泳ワンポイントレッスン(14:00~15:00)夜間プール(~20:00)	6月① 大住老人大学(北セ)機能訓練事業(社福13:30~)花と緑の教室(中図)	② 乳幼児相談、陶芸教室、障害者スポーツ教室、クロール水泳教室、背泳水泳教室	<p><b>講座受講者を募集</b></p> <p>とうちく 中央公民館</p> <p>5月14日に受付</p> <p>田辺中央公民館と北部住民センター(とうちく)で平成6年度の教室・講座の受講者を募集します。受付日時5月14日(土)午前9時~正午</p> <p>受付場所=田辺中央公民館と北部住民センター(受付たい講座が開かれる場所へ申し込んでください)</p> <p>なお、講座の種類や内容、趣味や知識を豊かにする教養講座まで内容も充実。仲間とともに学習しながら新しいコミュニケーションを得たり、自分を磨き高めたり、人生の楽しさを広げたりしながら、新しい自分とその可能性を発見する生涯学習の場として積極的</p> <p>5月7日(土)「ねずみじょうど」5月21日(土)「3匹のやぎのガラガラどん」5月28日(土)「ありのおつかい」いずれも、午後3時~3時30分</p> <p>春の園芸展 日時5月21日(土)午後1時~7時、22日(日)午前9時~午後4時 場所=北部住民センター・ホール 内容=さつき・えびね・ラン・山野草などの展示と花の苗の即売 ぜひ、ご来場ください。</p>	

### 水道週間6月1日~7日 「水はいつでもどこでも蛇口から」

移動図書館巡回日程表

曜日	地区名	駐 車 場 所	巡回時間	巡回日
火	草 内	草内小学校北隣	2:20~3:00	17
	新興戸	新興戸田中建設北50m	3:10~3:50	
	興 戸	興戸公民館西200m	4:00~4:50	
	水 取	水取コミュニティセンター	3:00~3:30	
日	普賢寺	普賢寺公民館前	3:40~4:10	10・24
	多々羅	多々羅公民館西側空地	4:20~4:50	
	天 王	天王バス停前	3:00~3:30	
	高 船	高船農産加工センター前	3:40~4:10	
水	打 田	打田構造改善センター前	4:20~4:50	18
	松 井	松井児童公園	2:30~3:00	
	健康村	健康村公民館	3:10~3:40	
	東	サンロイヤルアカデミア	4:00~4:50	
木	出垣内	三山木小学校北側空地	2:10~2:40	19
	宮ノ口	宮ノ口白山神社横	2:50~3:20	
	江 津	江津公民館前	3:30~4:00	
	山 本	山本農協出荷場前	4:10~4:50	
日	高 木	高木公民館前	2:30~3:10	12・26
	南山東	南山児童公園	3:20~4:00	
	飯 岡	飯岡バス停前	4:10~4:50	

★中央図書館・北部住民センター図書室で借りられた本も移動図書館で返すことができます。  
★貸出券は共通です。  
★その場で貸出券をおつくりしますのでお気軽にご利用ください。

### 参加者を募集します

中央公民館は、ジュニアチャレンジ教室の参加者を募集します。

日時5月14日(土)午後1時30分~4時

対象=小学3年生~中学生

申込方法=中央公民館へ来館または電話で申し込む  
問合せ先=田辺中央公民館(☎2-2552)

ぜひ、ご参加ください。

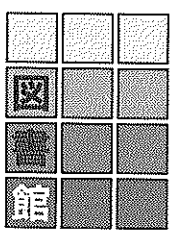

**町税の納付**

**口座振替**

手続は各金融機関(郵便局含)の窓口へ

＜今月の町税等＞  
固定資産税.....第1期  
軽自動車税.....全期  
お早めに納付ください。  
町総務部収納課(☎3-1122)

**大極拳教室会員募集**

日時=毎週木曜 日午前10時~11時 30分

場所=田辺生協 ホール(大住ヶ丘)

内容=初心者向け入門大極拳

会費=月額1500円

申込・問合せ先 西川(☎3-0894)

ぜひ、ご参加ください。

水道の開・閉栓業務は土・日・祝日は行なっていませんので.....

必ず手続は平日に

「国連を問う」  
川上洋一著

湾岸戦争、自衛隊のPKO派遣などによって「国連中心主義」という概念が広まりつつあります。国連の組織としての実行力、対応力はどうなのか、国連報道に長く携わってきた著者が等身大の国連を描いています。

# 町嘱託職員を募集

## 非常勤の家屋評価事務

町は平成6年度非常勤嘱託職員を募集します。

【募集職種と応募資格】 6年5月2日(月)～5月人事課(☎3・1122) 家屋評価事務Ⅱ昭和5年4月2日以降に生まれた人で、家屋評価事務の経験を有する人

【申込受付期間】 平成6年5月2日(月)～5月人事課(☎3・1122)

## 「困った」「わからない」… 行政相談所を開設

【申込手続】 町管理部門に必要事項を記入し、撮影後6か月以内の写真(縦6センチ×横5センチ、上半身脱帽)を貼って町管理部門人事課へ提出してください。なお、郵送による申し込みを受け「わからない」「こうしては」

場所Ⅱ役場2階住民相談室 行政相談委員Ⅱ川崎眞佐昭さん(多々羅)、安倉日出子さん(松井) 相談内容Ⅱ交通、登記、衛生、老人・子どもらの福祉問題、年金、農地、社会保険、道路、河川、建築、各種公害、その他国・府・町・公団などの仕事に関すること(窓口サービス、行政サービスについて)など の意見や要望もお聞きします。 また、4月19日、町政協力員連絡協議会の平成6年度役員が決まりました。

## 平成6年度 町政協力員決まる

(平成6年4月28日現在の届け出による)

区・自治会名	氏名	電話
松井区	堀口 治一	2-3250
西八区	吉村 修	2-2426
東林区	北尾 正雄	2-0289
岡村区	山村 輝夫	2-3329
三野区	西村 光弘	2-2835
山手東1丁目自治会	吉見 外夫	3-4680
松井ヶ丘自治会	立石 禮次郎	3-3238
花住坂自治会	荒木 誠司	3-4808
大住ヶ丘自治会連絡協議会	今井 秀夫	2-6126
健康ヶ丘区	福田 英樹	2-2573
健康村自治会	緒形 靖信	2-5868
一休ヶ丘自治会	西垣 正允	2-1934
田辺区	安岡 正夫	2-1602
興戸区	森村 宗一	2-6918
新田辺西住宅自治会	合田 勝信	3-2356
河原区	西村 朝男	2-3092
新田辺東住宅自治会	井原 武	2-0903
府営田辺団地連合自治会	岡本 嘉治	2-5799
新興戸自治会	山村 和司	2-3076
東草内区	山下 勝一	2-5609
飯岡区	谷村 英世	2-2873
高山本区	石井 俊和	2-2252
二山又区	永島 幸四郎	2-1870
出垣内区	加藤 三善	2-3370
江宮ノ口区	坂本 一守	2-1879
南山東自治会	川上 武俊	2-5956
南山西自治会	中川 平耕	2-1100
同志社住宅地自治会	川上 皓武	2-6724
多々羅寺区	奥西 雄武	2-0551
普賢取区	佐々木 義一	2-0436
水天高打区	植田 文衛	5-0052
田新区	中林 七政	3-7588
	新 政	5-0353
		5-0457

# 明るく快適な空間

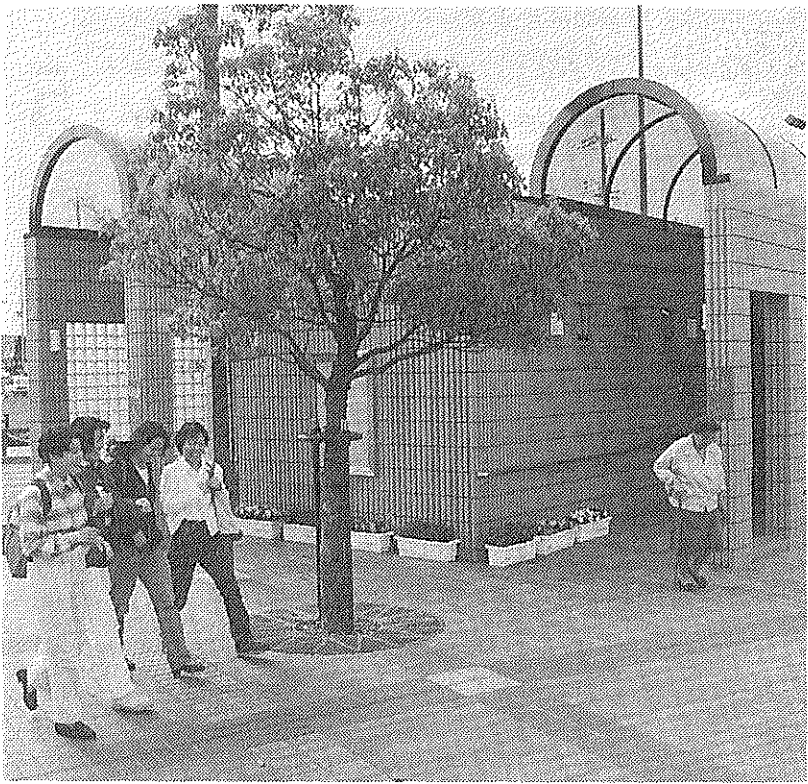

コミュニケーションの場としての機能を持つ公衆トイレ

田辺地区特定土地区画整理事業の一つとして、町が近鉄新田辺駅前広場西側で建設を進めていた、都市美観に視点を合わせた「公衆トイレ」別称・田辺ウエストコミュニティが4月17日に完成しました。

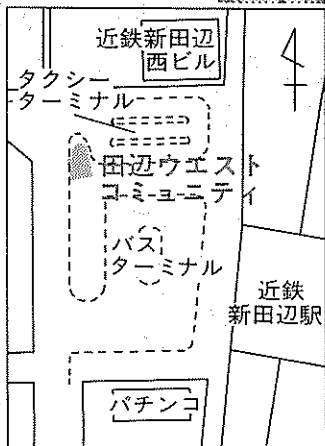

## 近鉄新田辺駅前公衆トイレ 田辺ウエストコミュニティ

与えるカラーデザインで、外とのつながりを感じさせトイレの密着感を少なくするよう工夫されています。単にトイレ機能だけでなく、町の案内板を設置するなど駅前広場の環境広場としての役割を果たす住民のコミュニケーションの場としての機能を持っています。

「ごみゼロ」にちなみ、5月30日から6月5日までの一週間、ごみ減量化週間が実施されます。近年、国民の生活様式が多様化や消費意識の変化等により、ごみの排出量は増加する一方で、ごみ処理に伴う省資源、省エネルギー等が要請されており、ごみ減量化を推進していくことが緊急の課題となっております。

【再生資源集団回収事業実施団体補助金制度】 営利を目的としない団体が、紙類(新聞紙・雑誌・段ボール・牛乳パック)・布類(所(5所)、町立幼稚園(7所)、町立小学校(9校))で回収量に応じて補助します。

【牛乳パック・発泡トレイの分別回収】 町の施設に回収ボックスを設置して、減量および資源化に努めています。

【二カド電池の分別回収】 町の施設にリサイクルボックスを設置しています。 応募方法などくわしくは、第11回全国都市緑化きょうとフェア学研記念公園会場「フロアールフェア」募集係(☎071749・5・5020)までお問い合わせください。

## ごみ減量化週間

## リサイクル活動に補助

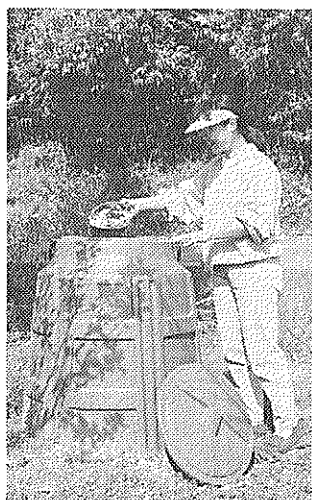

生ごみ自家処理容器

## 都市緑化フェア コンパニオン募集

第11回全国都市緑化きょうとフェア実行委員会は、今年秋に開催する「第11回全国都市緑化きょうとフェア」学研記念公園会場コンパニオン(フロアールフェア)を募集します。 応募資格Ⅱ①学研記念公園会場(精華町)まで通動可能な、満18歳(平成6年4月1日現在)以上の健康な女性。ただし、高校生は除く②フェア期間中及び事前研修(8月中旬から9月中旬のうち約10日間)に全日程参加できる方③国籍不問

しめきりⅡ平成6年5月31日 募集人数Ⅱ約15人 業務内容Ⅱ会場内での案内・応対および各種サービス業務