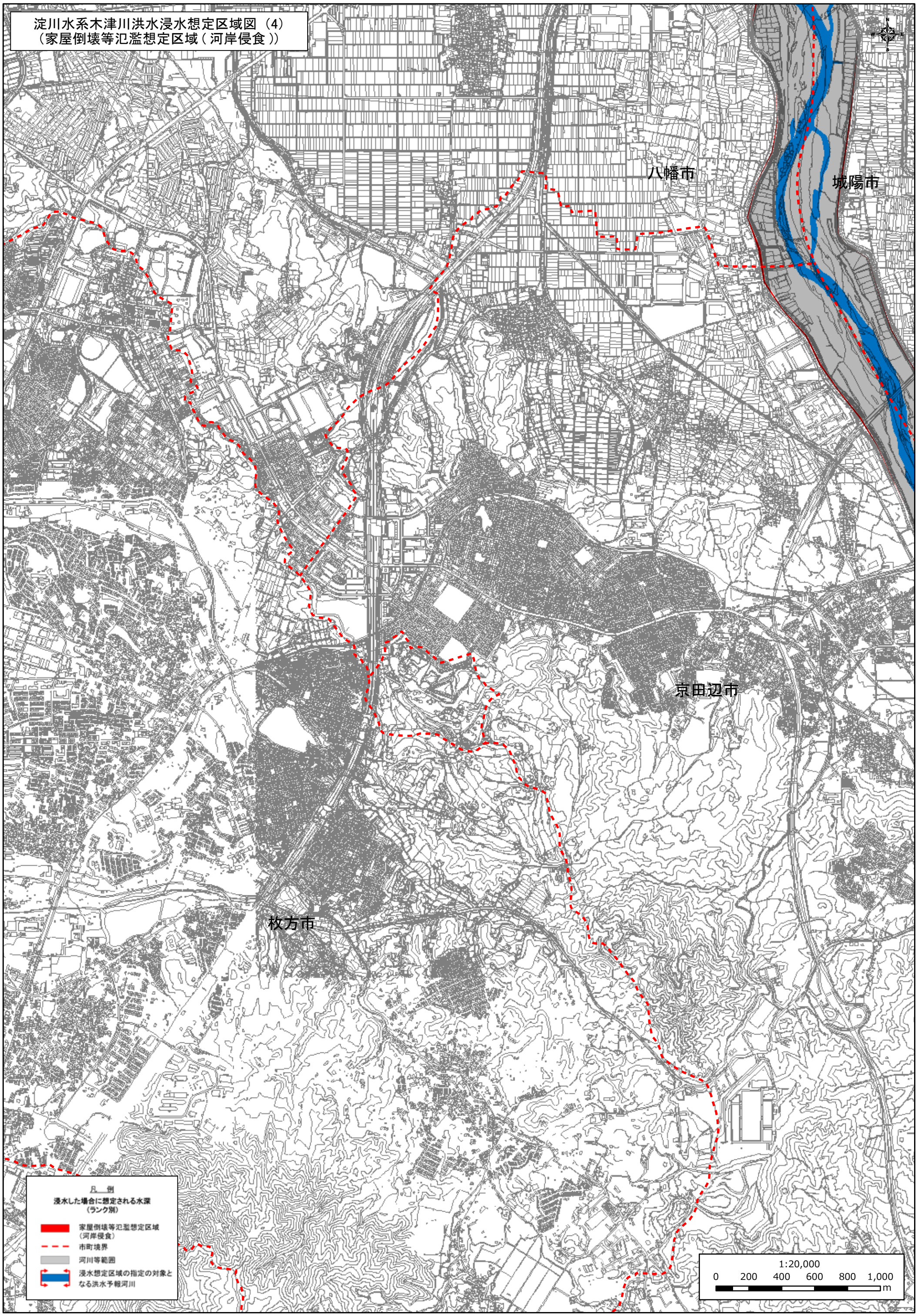
淀川水系木津川洪水浸水想定区域図（4）
（家屋倒壊等氾濫想定区域（河岸侵食））
八幡市
城陽市
京田辺市
枚方市
凡　例
浸水した場合に想定される水深
（ランク別）
家屋倒壊等氾濫想定区域
（河岸侵食）
市町境界
河川等範囲
浸水想定区域の指定の対象となる洪水予報河川
1:20,000
0 200 400 600 800 1,000
m