

町の人口

平成2年12月1日現在 ()は11月1日現在
 男 23,931人 (23,428) 女 24,176人 (23,698)
 計 48,107人 (48,125) 世帯数14,896世帯 (14,452)
 =11月中の異動=
 出生26人 死亡23人 転入 165人 転出 193人
 町の木 南京はげ 町の花 ひらどつつじ

本誌

京都府田辺町
 発行所 郵便番号 610-03
 京都府綴喜郡田辺町田辺280
 電話 0774631122

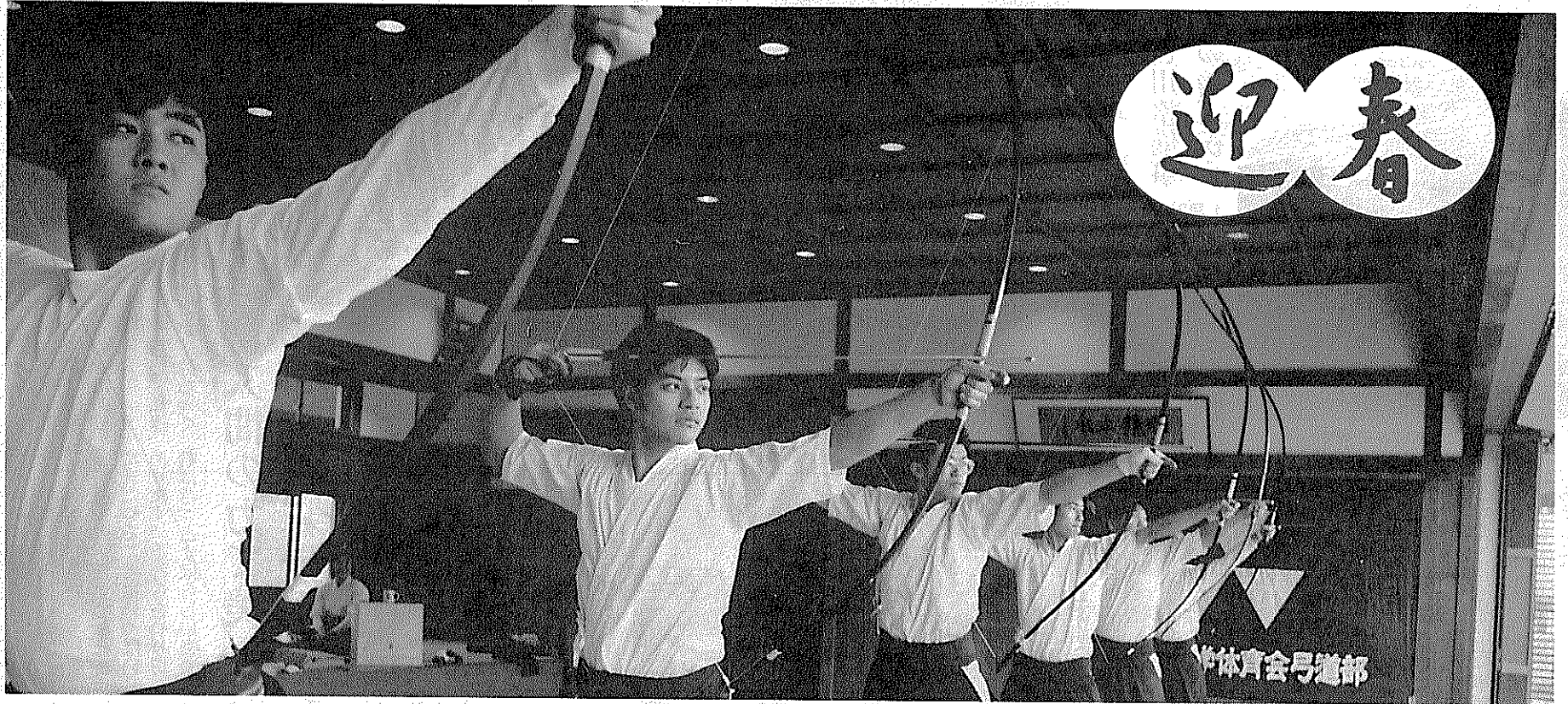

弾け青春!!

朝の光がキャンパスの朝露に映え、ダイヤのきらめきそっくりに輝く。季節の彩りをみせる花木たちは、その衣を脱ぎ捨て、冷たく透きとおった青空を仰ぎながら春を待つ。おそろしいほどの緊張感と静寂が漂う空間に放たれた矢は、やがて収まり慣れた標的に、その身を沈ませる。一矢引かれるごとに青春が弾ける。早春に似合う風景である。(同志社大学弓道部田辺校地で・「迎春」は原田町長筆)

と、協力のたまもの深く感謝申し上げる次第であります。さて内外の諸情勢は二十一世紀へ向って大きな変革期を迎えております。こうした中で来るべき新しい時代に対応した社会経済の流れを的確にとらえた町づく



議長 市田 富雄

議会の機能発揮 厳正に行政監視

すなわち議会機能の本来の使命である行政の運営や事務処理が適正、適法かつ公平、公正効率的にその効果が上がっているかを住民

新年明けましまおめでとございます。皆様には、ご家族お揃いで輝かしい新春をお迎えのこととお喜び申し上げます。このように、大過なく新年を迎えることができるとも住民皆様方のご支援

の立場にたつて、さらに皆様方の代弁者として批判的監視することが私たち議会人の責務だと考えております。いずれにいたしましても未来ある明日の田辺に向けて、さらに緑豊かで健康な文化田園都市の実現をめざして進んでいくためにも、議会と行政が一体となり推進しなければならぬ大切な時期でもあります。そのためには住民の皆様のご協力が不可欠であると存じます。皆様方からの貴重な多くの意見や要望を議会にお寄せいただき相互理解の中で各事業が進められるよう念願するものでござい

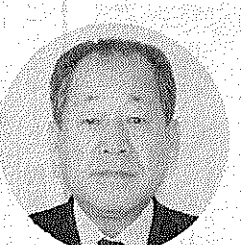

町長 原田 喜代次

文化施設を充実 潤いある街づくり

に、住民の皆様への信頼にこたえ、行政課題を明確にしつつ、一歩一歩着実に町政の推進に努めております。本町では、六十三年京都国体を契機としてスポーツ振興、健康づくり、体力の向上に幅広い施策を進めていますが、今春には田辺公

地に各メディアを駆使し最新設備を備えた田辺中央図書館が、これも今年の春に完成の運びとなっております。終わりに、皆様の一層のご支援、ご協力をお願い申し上げますとともに、ご健勝を祈念いたします。

皆様には、日頃から町政の円滑な運営にご支援とご協力を賜り、厚くお礼申し上げます。昨年内外とも激動の年でありましたが、この中で私は一貫して「人間尊重を基本にした町政」を前提

園プールが一部オープン予定となっております。また、町の文化施設を整え、住民の皆様への知的欲求を充足するため、旧役場庁舎跡化に対応した都市・生活環境基盤の整備や産業の振興、高齢化社会に対応した各般の福祉施策など、積極的に進めていく考えであります。また、この調査に種々ご協力いただき厚くお礼申し上げます。本町では、めざす将来像「緑豊かで健康な文化田園都市」の実現のため、「町総合計画」を基本として、二十一世紀に向け、新たな田辺町の創造に取り組んでまいりたいと決意を新たにしております。

新年のごあいさつ

町役場は、今月から第2第4土曜日は休みとなります

町役場は、一月から第二・第四土曜日を閉庁(休み)します。ただし、保育所、幼稚園、中央公民館、体育館など、住民のみなさんの生活に関連深い業務や週末に利用する機会が多い施設は、当面休まず業務を行います。本庁の窓口などの業務は休みとなります。みなさんのご協力をお願いします。

閉庁する主な施設
○町役場本庁 ○三山木福祉会館 ○南山こどもセンター ○老人福祉センター常盤苑 ○新浄水場など
閉庁しない主な施設
○保育所 ○田辺児童館 ○幼稚園 ○小学校 ○中学校 ○学童保育 ○中央公民館 ○北部住民センター ○図書館 ○竜王野外活動センター ○中央体育館 ○福祉センターなど
4月1日から閉庁する主な施設
○甘南備園(ゴミ処理場) ○緑泉園(し尿処理場)など

取次所を2カ所新設

1月5日から取次開始
住民票・戸籍謄抄本

町福祉部住民課では、町内の商店の協力を得て、町役場窓口業務取次所を設けていますが、本年一月から新たに近鉄興戸駅前と普賢寺の二カ所に開設します。

取扱い業務内容①住民票写し(その世帯に自己の記載のあるもの)②戸籍謄抄本(その戸籍に自己の記載のあるもの)の請求と受領の取次ぎ利用方法①取次所に備付けの請求用紙で請求するか、電話で直接、町福祉部住民課(☎3-1122)へ請求してください。

取次所開設場所

- JR 大住駅前へみやぎショップ
- 近鉄新田辺駅前へヤマザキデイリーストアー
- 近鉄三山木駅前へ古川菓子店
- 近鉄興戸駅前へフードショップキムラ
- 普賢寺(上区)バス停前へ村雲商店

入、新築、増築、買替えなど)された方を対象に「住宅取得等控除説明会」を開きます。

日時・場所 一月十七日(木)午前十時～正午 北部住民センター、同日午後一時三十分～三時三十分 サンロイヤル新田辺アカデミア集会所

また、「申告指導」も行います。

日時・場所 一月二十四日(木)午前十時～午後三時 北部住民センター、一月二十五日(金)午前十時～午後三時 サンロイヤル新田辺アカデミア集会所

問合せ先 宇治税務署 ☎0774(44)4141

私のクラブ

男子バスケットボール部

紹介します

菅沼 墨子さん

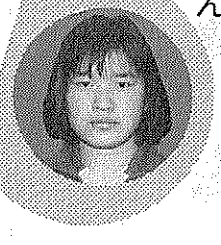

バスケットを通じて何かをつかむ

私たちはバスケットボール部は現在、二年生五人、一年生六人という人数で活動しています。十一月に行われた京都選手権市部予選ではベスト16という成績を残し、今は一月に行われる京都新人戦大会の対戦校も決まり、より一層クラブ活動に力を入れています。

私たちのクラブは、他校と比べ少人数なので、いろいろと困難な面もありますが、先輩後輩の隔たりなくみんな一つになって、互いにライバル意識をもちながら練習に励んでいます。

団体競技では、試合中はもちろん練習中も雰囲気が大切です。一人ひとりが声を出して、自分やチームメイトを、励まし合えるように精神面でも強くなければなりません。私たちは技術



ベスト16進出をめざし練習にも熱が入る

この人

健康が支える現役生活

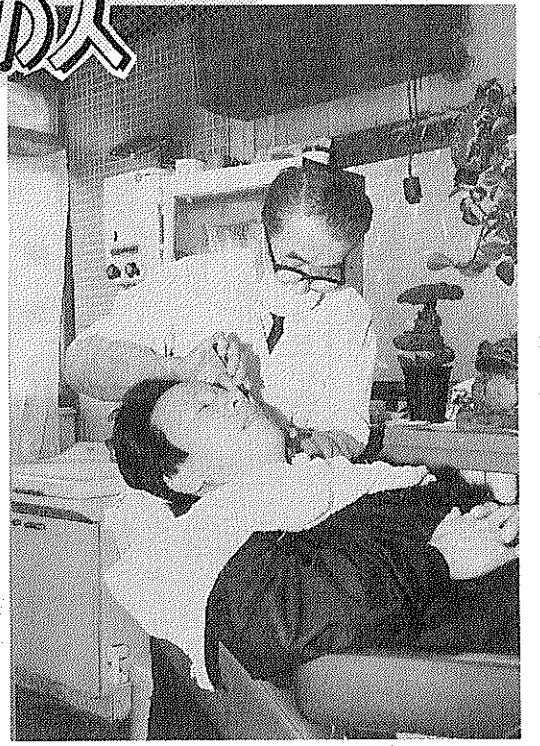

メルマガ あくさん



スマイル

上村 かほりさん

近鉄新田辺駅前
子分サキヤ田辺店

冬こそスポーツを
寒さに負けない体づくり

田辺中央体育館で、正月 対象は町内に在住・在勤の間になまった体をリフレッシュさせましょう。

トレーニング
受講料 1200円
受付日 一月十二日(土) 午前九時から
申込方法 受講料と顔写真(縦三枚、横二・五枚)と印鑑をご持参のうえ、同体育館へ

参加方法 当日、同体育館へ直接申込み
高齢者のためのスポーツの集い
高齢者が気軽にスポーツを楽しみながら交流を深められるよう高齢者スポーツのつどいを開いています。

日時 一月十七日(木) 午前十時～正午
場所 同体育館アリーナ
参加対象 町内に在住で六十歳以上の人
参加費 100円
内容 1 ライオン卓球、フラインクテニス、タナーボールなど
参加方法 当日、同体育館へ直接申込み

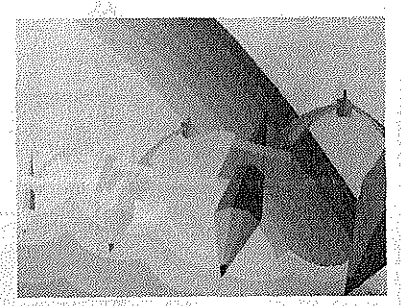

「コンパスをもとにした構成」
大住中学校・1年
上田 康史君



「えんぴつ」
田辺 北

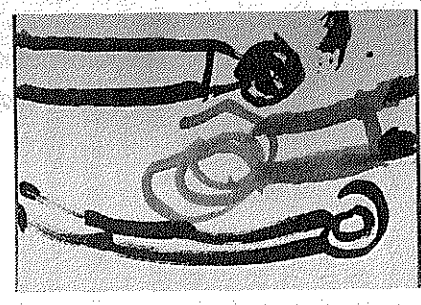

「かたつむり」
松井ケ丘幼稚園・4歳
たかはし あいさん



菅賢 和

火災、不法侵入も
センサーが
素早くキャッチ!

○大切な貴方のお店や建物をガードします。
○警備料金は1日あたり僅かコーヒー2杯分でOK!(月18,000円より)

「タイフ防災システム」のお見積りは大和警備保障(株)まで
☎07745-5-0916
営業所: 寝部市・京都市・宇治市・田辺町・奈良市

御婚礼予約受付中

CHUSHIN SANSO
THE MENSJEN PRO-NATURAL RESORT FOR URBAN LADIES & GENTLEMEN

緑のホテル
中心山荘
TEL 2-2248

予約承り中

すし 大・小ご宴会 仕出し

新店
京都市寝部市田辺町水取
☎(07746)3-1616

改増築110番

あなたのご住まいのご相談は

田辺改増センター
山本
☎ 3-5654

茶は翔る

新 傳兵衛
京都市寝部市田辺町水取
TEL 07746-5-0421

新春 5日

住まいづく
あしやの
住アタ

京阪ミサワホーム (センチュリー)
積水ハウス (グルニエEX)
クボタハウス (ヒューマン・セリア)
セキスイハイム=12 (ドマーニ)
問い合わせ センター

現代の名工

緑茶製造工

山下壽一さん

労働省の平成二年度「現在の名工」(卓越した技能者)に山下壽一さん(普賢寺公家谷)が選ばれました。「現在の名工」は、わが国の最高水準にある現役の優れた技能者に贈られる栄誉で、その道の技術の継承・発展や後継者の指導と育成などに貢献した人が対象となります。

山下さんは、伝統の茶手もみ製法を継承し、全国茶品評会で農林水産大臣賞を六回も受賞した文字通り日本一の緑茶製造工です。その高度な技術と勤は機械製茶にも応用され、機械効能を高めているほどです。

今回の受賞に山下さんは「口にすることをだからいかにおいしく飲める茶をつくるか。そのためにはどうすればいいのか、という探究心と情熱でここまでできました」と強調されています。

探究心と情熱必要

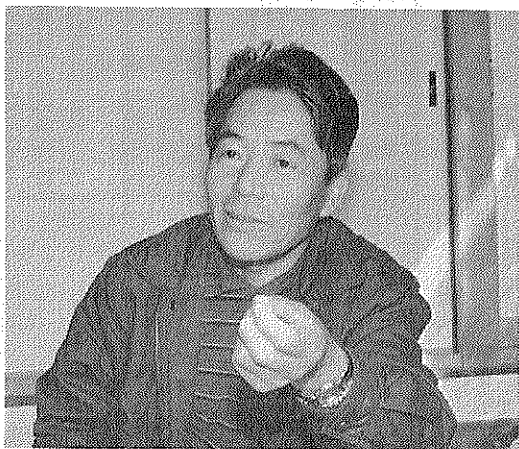

思いやり持ち生活



玉井みさをさん

④暮らしは豊かになってきたのに、人間は水臭くなってきたように思います。人への思いやりのある生活を心がけながら、好きなカラオケや編物など趣味の方でも充実した年でありたいと思います。

- ①大正八年生
②三山木西羅

希望ある世であれ



壁出 平三さん

よりも「健康で気楽に生きられる」ことが一番。今年も「相変わらず希望がもてる」そんな結語な世の中であってほしいと思います。

- ①明治四十年生
②打田宮下
③農業
④今は、物も豊富で欲しいものは何でも手に入る世の中ですが、この年になつたら、どんなにせい沢な物を手に入れる

家族の健康が支え

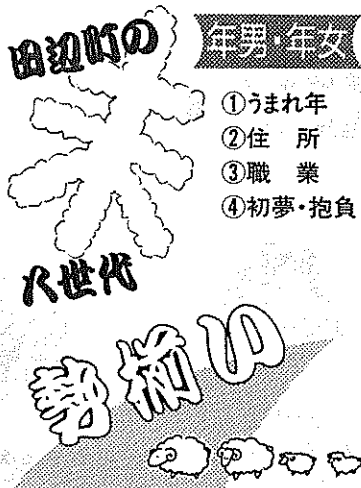

- ①明治二十八年生
②河原神谷
③無職
④家族みんなが健康で勉強や仕事に、がんばってほしい。みんなの健康や幸せがあってこそ、年寄りの幸せもあると思っています。もうこの年になると、ただ



小西マスエさん

そう祈ることしかできません。



高室 良三さん

- ①昭和六年生
②大住貢谷

④この六十年間、今年こそ今年こそと思いつた事でもできず平々凡々と生きてきました。それでも人生の修養というか、人生街道を歩んできて思つことは、これから夢だけは持ち続けて歩んでいこうということです。

夢持ち歩み続ける

娘の花嫁姿夢見て



西島 和美さん

④あつという間に人生半ば、山あり谷ありの人生街道、折返し点にならぬよう変らぬ美貌と優しさを保持して幸福を求めていきたい。今年には銀婚式。娘の花嫁姿を夢見てがんばろうと思つています。

- ①昭和十八年生
②東古森



北村 紘平くん

- ①昭和五十四年生
②大住蘭村

④今年には小学校最後の年なので、先生や友だちと仲よく勉強や遊びにがんばりたいと思います。でも、家の近くに野球やサッカーができる遊び場がないので、田んぼやお宮さんで遊んでいます。思いきり遊べる広場がほしいです。

遊び広場がほしい



岩村 浩さん

- ①昭和三十年生
②大住藤ノ木
③自営業
④日々、月々、年々に生活(人生)の区切りがありますが、今年には十二年に一度の区切りを迎えました。

人生の節目に結果

この年に何か一つ結果を残して、それを基にさらに努力し、十二年先が楽しみになるような年にしたいと思っています。

- ①昭和四十二年生
②三山木野神
③医療事務員
④「笑顔」仕事の関係で人と接することが多いので、常に心掛けています。簡単なようで難しいです。今年も、心に余裕を持ち「笑顔」を絶やさないように努めたいです。



鈴木 真弓さん

心に余裕顔に笑み

太りすぎは健康の敵

2月8日から保健センターで「肥満教室」開講

町福祉部保健課では、糖尿病をはじめ、心臓病、高血圧、動脈硬化症など成人病を引き起こす最大の原因「肥満」を正しく理解し、今後の健康管理に役立てていただくようと肥満教室を開きます。

糖尿病予防教室

府田辺保健所は、「糖尿病予防教室」を開きます。日時：一月二十四日(木)午後九時～正午、一月三十日(水)、二月六日(水)

室受講者募集

申込方法：電話で町福祉部保健課(☎3-1112)へ申し込んでください。しめきり：二月六日(水)

糖病予防教室

申込方法：電話で町福祉部保健課(☎3-1112)へ申し込んでください。しめきり：一月十九日(火)

保健

ソフトリア単味予防接種を実施

町福祉部保健課は、予防接種法に基づいて、ソフトリア単味の予防接種を行いますので、該当する方はお受けください。

Table with columns: 実施日, 実施場所. Rows: 1月23日(水) 大住小・松井ヶ丘小, 1月24日(木) 桃園小・薪小, 1月25日(金) 田辺小, 1月29日(火) 田辺東小・普賢寺小, 1月30日(水) 草内小・三山木小

対象者：小学六年生 実施日：場所別表のと

受付時間：午後一時三十分～午後二時三十分

注意事項：①体温は、午

町福祉部保健課(☎3-1112)まで連絡ください。

参加費：無料 定員：五十名

午後一時十五分～三時三十分

町福祉部保健課(☎3-1112)へ電話で申し込み。

測量・設計・登記 区画整理・開発申請 牧草コンサルタンツ 田辺町東・法務局前 ☎2-4611(代)

小西秀芳堂 額装 軸物表装 大正元年創業 田辺町本町 TEL(2)-0159

インテリア 店舗装飾 クロス貼 カーテン カーベット 床材一式施工 国鉄大住駅西 ☎3-3099

産経新聞 朝刊のみ 1ヶ月 2,780円(消費税別) 2,400円(消費税別) サンエイスポーツ 1ヶ月 2,470円(消費税別)

今村芳聖園 田辺町田辺 田辺二〇〇一八

町政カレンダー

新年おめでとうございます

JANUARY

1

Sun. 日 | **Mon. 月** | **Tue. 火** | **Wed. 水** | **Thu. 木** | **Fri. 金** | **Sat. 土**

<p>心配ごと 相談開設 1月21日</p> <p>町社会福祉協議会では、「心配ごと出張相談所」を開設します。ご希望の方はお気軽にご利用ください。相談は無料。相談内容など秘密は厳守されます。 日時：1月21日(月)午後一時三十分～四時 場所：東田辺公民館 問合せ先：町社会福祉協議会(☎21-2222)</p>	<p>表の見方</p> <p>書教＝書道教室 料教＝料理教室 茶教＝茶道教室 母教＝母親教室 心相＝心配ごと相談</p>	<p>結相＝結婚相談 老相＝老人健康相談 成相＝成人健康相談 中公＝田辺中央公民館 中体＝田辺中央体育館 北セ＝北部住民センター 保セ＝保健センター(☎3-2662) 福セ＝福祉センター</p>	<p>③ 休日応急診療所開設(受付8:30～14:30) 新春甘南備山初登り(JR田辺駅8:30新小9:10集合)</p>	<p>⑤ 町役場仕事始め 古文書講習会(府山城総合資料館10:00～16:00)＝7日まで</p>	
<p>⑥ 休日応急診療所開設(受付8:30～14:30) 親と子の講座(北セ13:00～16:00)</p>	<p>⑦ 消防初出式(培良中9:00～) 成相(保セ9:00～11:00) 三種混合(保セ13:30～14:30)＝生後24～48カ月の幼児対象</p>	<p>⑧ 茶教(中公13:00～16:00) 3カ月児健診(保セ13:00～14:00)＝平成2年9月生</p>	<p>⑨ 書教(中公9:30～11:30) 料教(中公10:00～14:00)</p>	<p>⑩ 乳幼児相談(保セ9:00～11:00) 料教(北セ10:00～13:00)</p>	<p>⑪ 茶教(北セ13:00～16:00)</p> <p>⑫ 町役場閉庁</p>
<p>⑬ 休日応急診療所開設(受付8:30～14:30)</p>	<p>⑭ 成相(保セ9:00～11:00)</p>	<p>⑮ 成人の日 休日応急診療所開設(受付8:30～14:30) 成人式(中心山荘10:00～14:00)</p>	<p>⑯ 書教(中公9:30～11:30) 心相(福セ13:30～16:00)</p>	<p>⑰ 年金相談(福セ13:00～16:00) 3歳3カ月児健診(田辺保健所13:00～14:00)＝昭和62年10月生 老相(常磐苑13:30～15:00)＝60歳以上の人</p>	<p>⑱ 婦人学級(北セ9:30～12:30) 離乳食実習(中公13:15～15:30)＝生後4～9カ月の乳児をもつ母親</p> <p>⑲ とうちくセミナー(北セ14:00～16:00)社会生活と国際問題について</p>
<p>⑳ 休日応急診療所開設(受付8:30～14:30) 綴喜青少年の主張大会(宇治田原農協13:00～16:00)</p>	<p>㉑ 成相(保セ9～11)母教(保セ9:30～12:00) 心相(東田辺公民館13:30～16:00)三種混合(保セ13:30～14:30) 山東地籍調査成果閲覧(三山木福祉会館9:00～16:30、31日まで)</p>	<p>㉒ 大住老人大学(北セ10:00～12:00)茶教(中公・北セ13:00～16:00) 結相(福セ13:30～16:00)1歳6カ月児健診(保セ13:00～14:00)＝平成元年6月生</p>	<p>㉓ 書教(中公9:30～11:30) シブテリア単味(大住小、松井ヶ丘小13:30～14:30)＝小学6年生対象</p>	<p>㉔ 女性セミナー(中公13:00～16:00) シブテリア単味(桃園小・薪小13:30～14:30)</p>	<p>㉕ 9カ月児発達相談(保セ9:30～11:00、13:00～14:30)シブテリア単味(田辺小13:30～14:30)心相(福セ13:30～16:00)高船老人大学(高船公民館13:30～15:30)</p> <p>㉖ 町役場閉庁 家庭教育学級(北セ9:30～12:30)</p>

15日新成人を祝う

千人が大人の仲間入り

一月十五日は成人の日です。町は、大人の仲間入りをする新成人約千人を招き、成人式を行います。

日時：1月15日(日)午前10時から

場所：中心山荘(大住)

招待する新成人：昭和四十五年四月二日から同四十六年四月一日までに生まれたる人

内容：式典と成人のつどい(新成人の実行委員が多数の新成人を招き、対談などを行います。)

送迎：送迎バスは、一月一日現在、案内状が届いていない人は町教育委員会社会教育課(☎21-9550)へ一月五日以降に、お問合せください。

平成三年四月から、二十歳以上の学生も加入することになっています。加入手続きは、町福祉部国保年金課まで。

なお、国民年金の保険料は現在、月額八千四百円となっています。二十五年以上納めていただき、原則として六十五歳から老齢基礎年金を受けていただけます。加入中、交通事故などが、国民年金に加入することが、国民年金に加入することになります。



20歳になれば学生も国民年金に加入

二十歳になられた人全員が、国民年金に加入することが、国民年金に加入することになります。

ふれあい拠点 全国48カ所

国民年金の加入者や受給者、その家族の健康増進やレクリエーションのための施設として、年金会館や保養センターが全国に四十八カ所あります。

全国の観光地や温泉、海水浴場などにあり、いずれもご利用いただきやすい料金となっていますので、ご家族、グループでお気軽にご利用ください。

施設案内は、町福祉部国保年金課にあります。



耳より情報局

ご覧ください

地籍調査成果

三山木南山東地区

町建設部地籍用地課で

期間は、場所：1月21日から31日まで、三山木福祉会館、2月1日から9日まで、1役場三階301会議室、午前九時から午後四時三十分まで

※土・日曜日も閲覧していただけます。

持参するもの：II印鑑、成果表と参考資料

閲覧できる小字：大字三山木小字柚ノ木の一部、山崎の一部、南山の一部、谷垣内、谷ノ上、上谷浦の一部、善入山の一部、小坂の一部

地籍調査成果の登記完了後、未確認のため生じる異議申立てによって、その成果を訂正することはたいへん困難です。閲覧期間中に地籍簿、地籍図を必ずご覧になり、成果に誤りがある場合は、国土調査法に基づき修正の異議申立てをしてください。

問合せ先：町建設部地籍用地課(☎31-1122)

<p>③ 休日応急診療所開設(受付8:30～14:30)</p>	<p>④ 成相(保セ9:00～11:00) 三種混合(保セ13:30～14:30)＝生後24～48カ月の幼児対象</p>
--------------------------------------	--

20日綴喜青少年の主張大会

綴喜地区青少年問題連絡協議会は、「第七回綴喜青少年の主張大会」を開きます。

日時：1月20日(日)午後一時～四時

場所：宇治田原農協会館(宇治田原町立川)☎(077488)2034

内容：八幡市、田辺町、井手町、宇治田原町に在住する小・中学生と青年の主張。アトラクションもあり

17日に新春老人囲碁大会

町老人囲碁クラブは、一月十七日午前九時から常磐苑で、町内在住の六十歳以上の人を対象に、新春親睦囲碁大会を開きます。参加希望者は一月十六日正午までに常磐苑(☎21-336)へ、(☎31-1122)へ。

農業委員選挙人名簿登載申請書の提出

該当者は一月十日までに町農業委員会事務局へ提出してください。くわしくは農業委員会・選挙管理委員会(☎31-1122)へ。

記念品・内祝・引出物・粗供養

ギフトショップ

ホリタカ

よい品をより安く 親切に

シャディ

シャディ特約代理店

田辺町松井 ☎2-3518(代)

今夏オープン

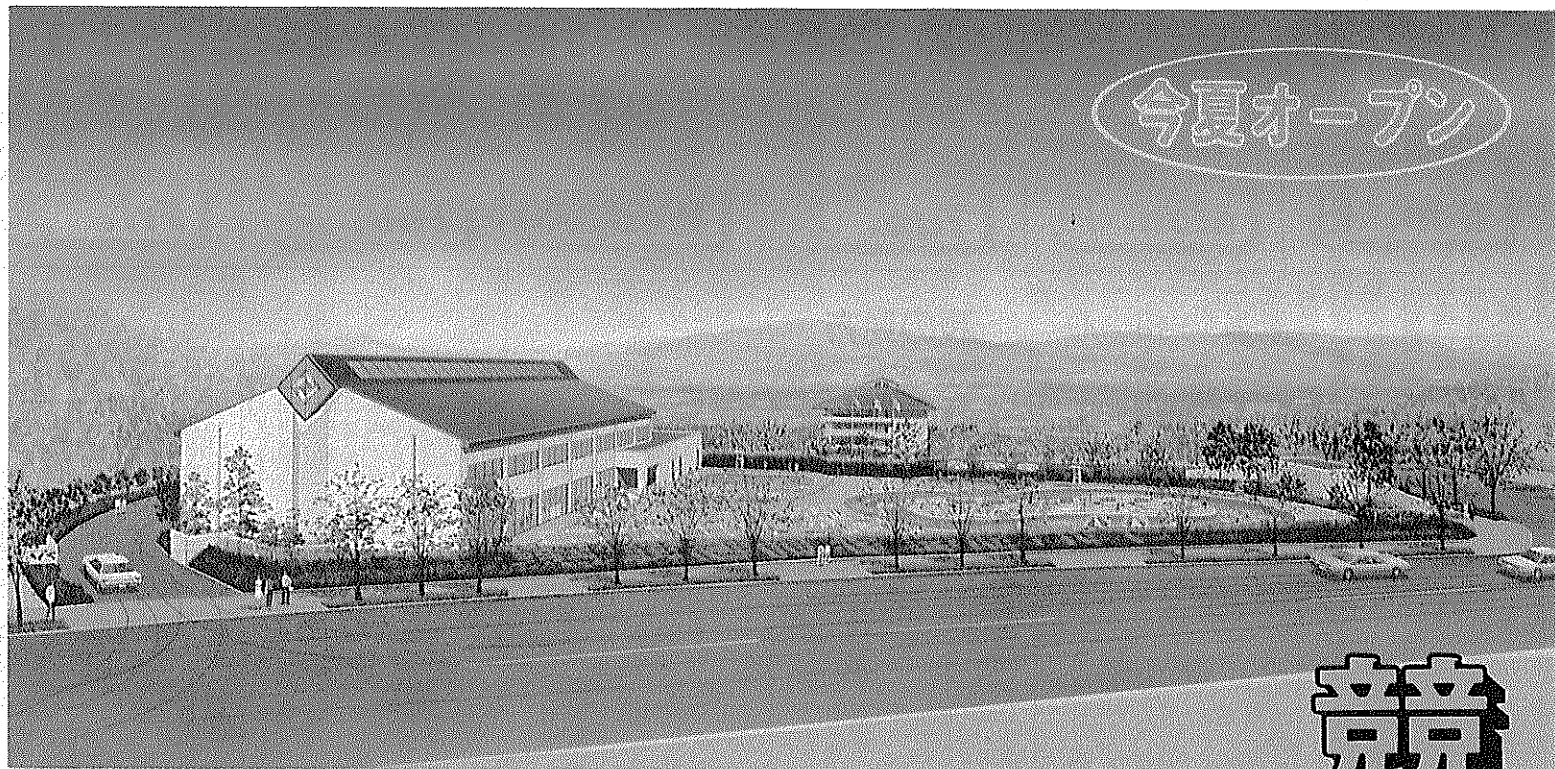

緑のプール ウェルネスの拠点として「田辺公園プール」は今夏オープンします

競泳・流水・幼児用も

水と親しみながら地域コミュニケーションをはかろうと、田辺公園内に今年六月完成、七月オープンを目指す「田辺公園プール」の建設工事が急ピッチで行われています。同プールは、中央体育館南側に建設中で、敷地面積は約五千平方メートル。屋内には二五段競泳プールとサブプールを、屋外には流水プ

田辺公園プール

ールと幼児用プールを設けます。特に屋内プールは温水プールで一年中使用することができ、スポーツ、レクリエーション、リハビリテーションなど、その目的にあった楽しみ方ができるようにできています。みなさんの健康ステーションとして活用ください。

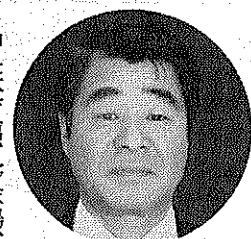

山地 二三夫さん



小西 明子さん



小林 哲也くん

一〇段で、水深は〇・七五メートルです。屋外プールは主にレクリエーション用として青空の下で楽しく水に親しんでいただくため、一周約八三メートルの流水プールと半円形の幼児用プールについても十分住民の意見を

田辺公園プールに期待する声を聞いてみると、運営体制や安全面の充実望む。体育協会長としてスポーツ振興に尽力されている山田二三夫さんは「大切なのは、住民のみなさんが安全で楽しく気軽に利用していただけるような運営をすること、それがこのプールの評価にもつながると思います。料金や指導・運営体制については十分住民の意見を

身体障害者に配慮

入水スロープ車イスでもOK

「入水スロープ車イスでもOK」や「2段手すり」など、身体障害者に配慮した設備が、田辺公園プールの中心には、水泳者の日光浴や休憩の場となる人工島も設けています。

地域コミュニケーション 健康ステージ

中央体育館、野球場、テニスコート、多目的グラウンドなど各種のスポーツ施設が整備されている田辺公園内に、今年六月の完成を目指す「田辺公園プール」を建設しています。同プールの敷地面積は約五千五十七平方メートルで、屋内プールと屋外プールからなっています。特に、屋内プールは温水プールとなっており、年間を通して使用することが可能です。

体育施設

さらに車イスでも利用できるように入水スロープも設置し、誰もが不自由なくスポーツやリハビリテーション活動など、その目的にあった楽しみ方ができるよう階段は観覧ホールなどとな

編集室から

新しい年を迎えよう。な夢をもちたい。正月ぐらいいは夢をもちたいものです。それともあなたの夢は年末ジャンボで終わりましたか、どちらにしても正月は、一年の区切りであり節でもあります。心機一転、目標に向ってがんばりましょう。

一年中楽しめるプール