

京都府田辺町 発行所 郵便番号 610-03 京都府綴京都田辺町田辺80 電話 07746①122

広報 田辺

緑豊かなまちづくり

18日にプレ植樹祭

自然の大切さアピール

田辺町プレ植樹祭実行委員会は十一月十八日(日)、中央体育館を主会場に「田辺町プレ植樹祭」を開き...

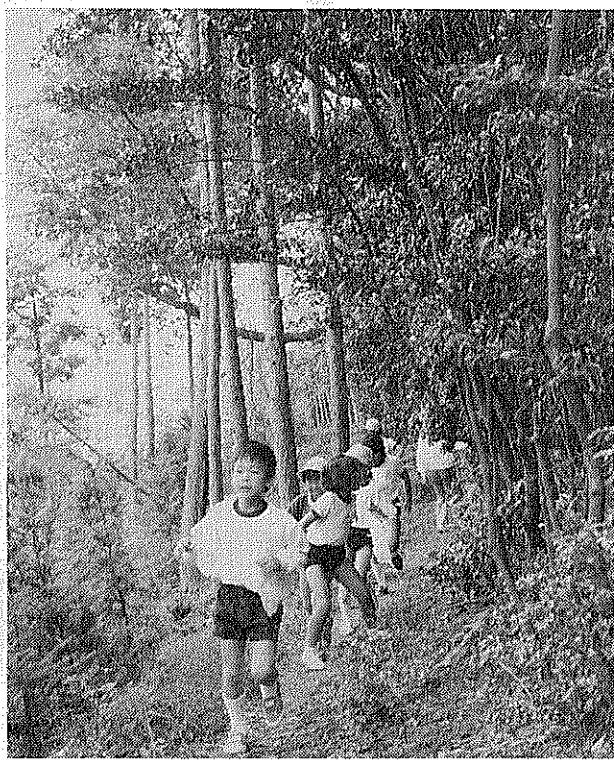

四季折々の自然の変化が楽しめる 森林レクリエーションの場として 公園化が進む甘南備山 緑の宝庫

第2 第4 土曜日を閉庁

平成3年1月から実施

田辺町は平成三年一月から、毎月第二土曜日と第四土曜日を閉庁(休み)とし...

保育所や体育館は開きます

閉庁する主な施設 町役場本庁、三山木福祉会館、南山こどもセンター、新浄水場など...



吉川 直治さん 第四十三回関西茶品評会 玉露の部で吉川直治さん(飯岡)が、農林水産大臣賞を、河瀬武さん(飯岡)...

第43回関西茶品評会 玉露の部で吉川直治さん(飯岡)が、農林水産大臣賞を受賞されました。

28日農業者年金説明会 本年4月制度改正 町農業委員会と町農業協同組合は、平成二年度農業者年金説明会・相談会を開きます。

普賢寺で地域農産物品評会 地域の特産物育成と農産物振興を図ると第六回普賢寺地域農産物品評会が開かれます。

ともに生きる「障害者の日」

12月9日は「障害者の日」です。級喜郡の3社協などの主催で、障害を持つ人と持たない人とが、ともに生き、支え合うことの大切さを学んでいただくことと、12月10日(月)午後1時30分から田辺町立中央公民館で、作家藤本義一氏を迎え記念講演会を開きます。

藤本義一氏迎え 記念講演会 12月10日(月)1時30分から 中央公民館大ホール

障害を持つ人にとって、1人では乗り越えられない壁が、この社会にはまだまだ残されています。わたしたちは、障害者の問題を自分自身の問題としてとらえ、一人ひとりが障害に対する正しい理解と認識を持つことによって、ともに生き、支え合える真の福祉社会を築いていきたいものです。

▽即売・模擬コーナー! ▽イベントコーナー ラジオ公開生番組! 桂小米朝の土曜は音楽気分! 森乃福郎、フラワースhowerなどのバラエティショー、レインゲカやリースクイーンの来場、チャリティカラオケ大会、電気機関車体験乗車、商工祭風景のフォトコンテストなど盛りたくさん

各種イベントで盛り上げ 今、私たちの周りの緑は次第に失われつつあり、地球規模での緑の破壊も大きな問題となっています。田辺町は、平成三年五月、宇治市で開催される「京都みどりの祭典(第四十二回全国植樹祭)」を盛り上げることも、緑と自然保護の大切さを考え、緑豊かなまちづくりをすすめるために開くものです。

- プレ植樹祭 開催日時 十一月十八日(日)午前九時から 会場 および内容 中央体育館・竹ノ脇池周辺 式典、記念植樹、花の種子付風船飛ばし、ヒラドツツ苗木の無料配布...

町の人口 平成2年10月1日現在 ()は9月1日現在 男女計 23,903人(23,781) 24,168人(24,055) 48,071人(47,836) 14,837世帯(14,738) =9月中の異動= 出生 35人 死亡 18人 転入 350人 転出 140人

熱戦開始

たなべで生まれたニューシルバースポーツに挑戦する参加者たち、「気力ではまだまだ若者」と練習にもつい熱が入ってしまう

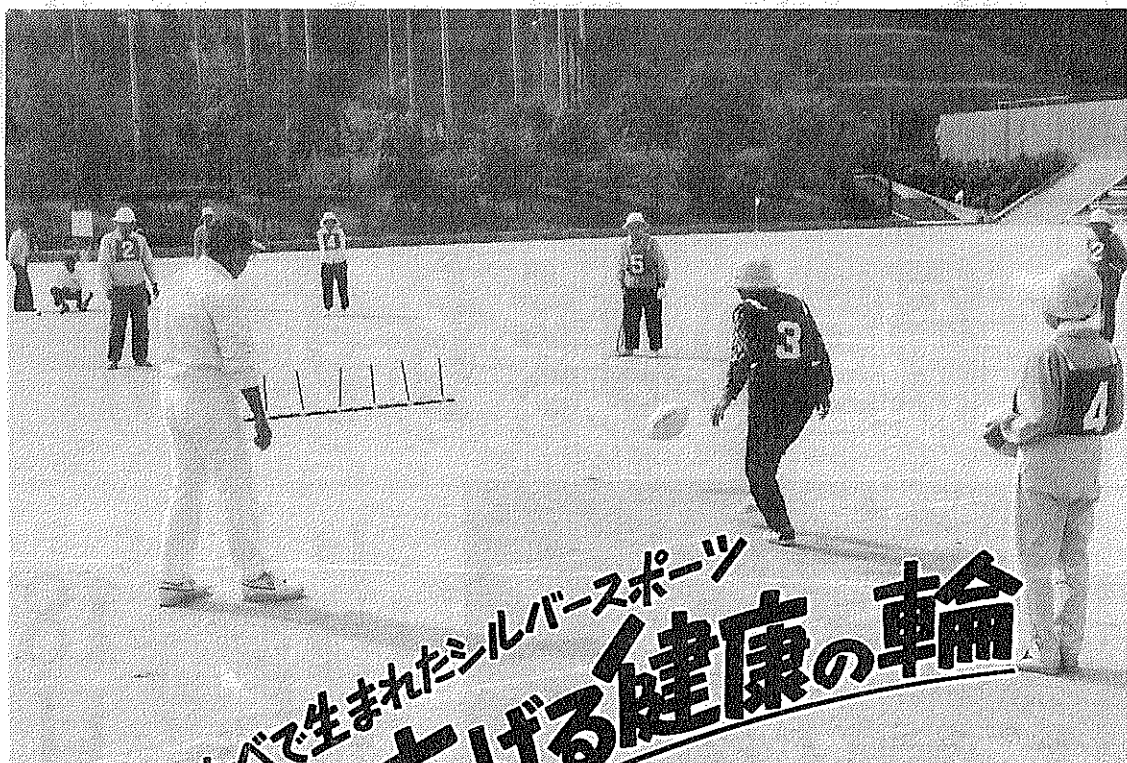

たなべで生まれたシルバースポーツ キックで広げる健康の輪

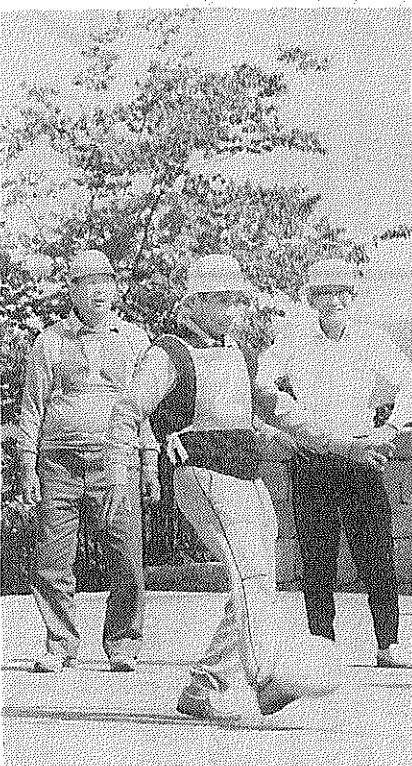

このスポーツは、背や腰を曲げがちなお年寄りや不規則な転がり方をすることがボールをけることで無理なく背や腰を伸ばせること、高年齢者の体力を考えたため

背筋伸ばし 汗 技術差より意外性重視

タナベースポール

は、高齢者向けのニュースポーツ「タナベースポール」を開発、完成させた。スポーツの秋、キックで広げる健康の輪、あなたもたなべで生まれたタナベースポールに挑戦してみませんか。

タナベースポール

京都国体で盛り上がったスポーツ熱をさらに高め、高齢化社会の体力づくりに役立ててもらおうと、田辺町体育指導委員



キャッチ

くせ者で一筋縄では行かないだ円ボール、その分おもしろさも倍増

男子の部
【四百級走】▽中学生 孝行(一休ヶ丘) 9秒22
【中学生(百級×4)リレー】田辺団地55秒96
【小学生(五百級)リレー】田辺団地1分24秒97
【六十級走】▽小学一 八大会新
【四百級(百級×4)リレー】田辺団地49秒96
【六十級走】▽小学一 八大会新
【六十級走】▽小学一 八大会新
【六十級走】▽小学一 八大会新

第五回田辺町民総合体育大会・体育大会の部が十月七日、同志社大学田辺校陸上競技場で開かれました。大会には町内二十三区・自治会などが、約八百五十人が参加、各選手たちは雨降る中、自己記録の更新に挑戦しました。本格的な四百級トラックの使用とあって、悪コンディションにもかかわらず好記録が続出、参加した選手からも大好評でした。各競技の一位記録は次のとおり。

【八百級リレー】田辺 小学四年北島隆史(西住) 1分50秒80
【二百級走】▽中学生 村昌弘(田辺団地) 40秒88
【四百級(百級×4)リレー】東一分05秒84
【五百級(百級×5)リレー】新田戸一分19秒24
【百級走】▽小学四年 六年上上杉美奈子(大住ヶ丘) 15秒59
【百級走】▽小学四年 六年上上杉美奈子(大住ヶ丘) 15秒59
【百級走】▽小学四年 六年上上杉美奈子(大住ヶ丘) 15秒59

同様に田辺町民総合体育大会

ありがとうございました。

国勢調査は調査票の回収を終了しました。ご協力ありがとうございました。調査結果は、これからの日本を考える基礎資料として役立たせます。人口概数については12月初旬に公表され、その他の項目についても順次公表されます。

国勢調査

背筋のばしでのひとけり、病気の予防のひとけりにもなる

でも参加できる軽スポーツです。町では、高齢者向けに開発されたこのタナベースポールを普及、定着させようとボール五百個をはじめ、ラケット、ボール、ベースなど用具七十組を各老人クラブに配付する予定です。

伸びゆく明日への経営パートナー
株式会社 タケダビジネスセンター
田村公認会計士事務所
田辺町東 タケダビジネスセンタービル (法務局前) ☎2-5656(代)
青色申告・記帳代行・決算から法人税、所得税、相続税の申告・税務経営相談まで。

写真専門店
カメラのトモミ屋
カメラ・DPE・写真撮影
スピード写真・材料一式
新京都市信販 クレジット扱い
近鉄新田辺駅東 TEL 2-5548

田辺町の里
とんちの里
朝の里
近鉄新田辺駅東 TEL(07746)210028番

記念品・内祝・引出物・粗供養
ギフトショップ
ホリヨカ
よい品をより安く 親切に
シャディ
シャディ特約代理店
田辺町松井 ☎2-3518(代)

測量・設計・登記
区画整理・開発申請
牧草コンサルタント
田辺町東・法務局前 ☎ 2-4611(代)

巨匠 十一月二十一日
(水) 午前九時～午後五時
場所 八幡市男山、京都
厚生年金休暇センター、井
手町自然休養村、宇治田原
町禅定寺他
参加対象 府内居住者
募集人員 九十名、応募
者多数のときは抽選
参加費 無料
申込方法 往復はがきの
往信部分に住所、氏名、年
齢、性別、職業および「綴
喜ぶるさと自然めぐり参加
希望」と書いて、返信部分
に宛先を記入して、京都府
田辺地方振興局総務課(〒
610-003 田辺町田辺明
田)あてに申込み
しめきり 十一月十三日
(当日消印有効)

**伝統受け継ぎ
強いチームに**
僕たち田辺中学校男子バ
スケットボール部は、府下
大会出場を目標に、毎日の
練習に燃えています。
新チームの部員は、一・
二年生合わせて三十七名
で、全員が「うまくなる
う」という気持ちで、一つ
一つの練習の目的をよく考
え、互いにアドバイスをし
合いながら真剣に取り組ん
でいます。

田辺中のバスケット部は、伝
統があり、府下大会の上位
進出や、高校・実業団で活
躍されている方もいます
し、前のチームも、七月の
夏期大会で府下大会出場に
あと一步のところまで行く
大変強いチームでした。さ
らに、保護者の方々にも昨
年、後援会を作っていただ
き熱心に応援していただ

私のクラブ

紹介します

松尾康次さん



ています。だから僕たち
ばらしいチームになるよう
も、先輩たちが残してくだ
さった伝統を受け継ぎ、み
んなの心を一つにして、す

府下大会出場めざし猛練習



この人

自然は生命ある芸術品



ハマルおさん 南久美子

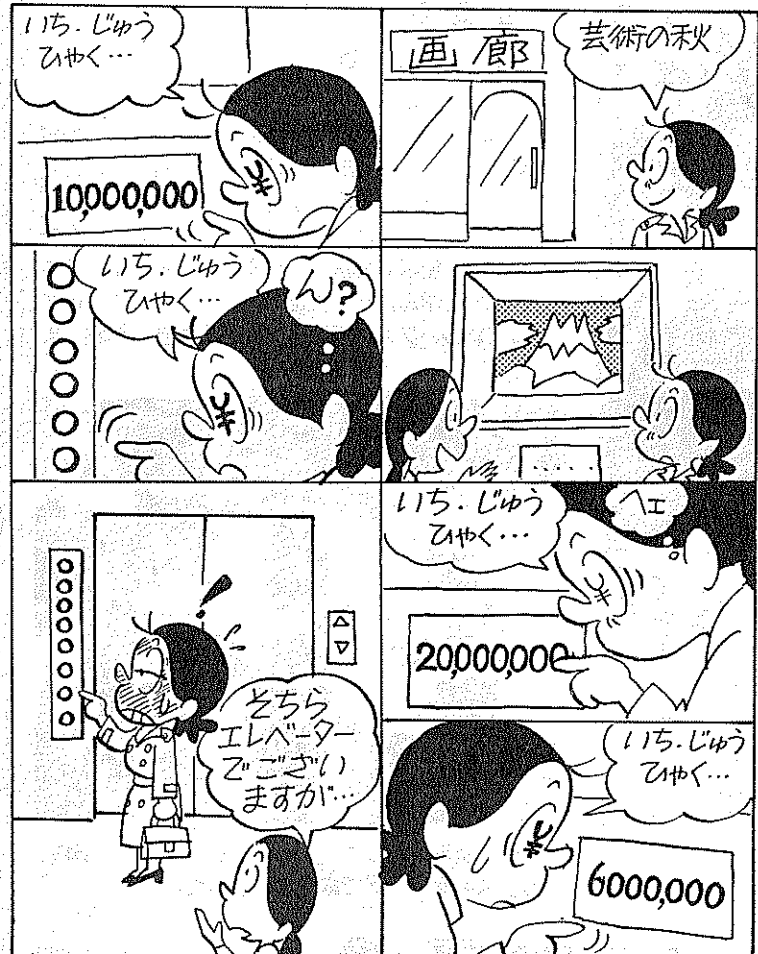

京都地方方法務局と京都府
人権擁護委員連合会から
三山木と大住小へ水仙の
球根、プランター、培養土
などが送られました。
この人権の花運動は、次
代を担う子どもたちが協力
し合って人権の花(水仙)
を栽培し、その成果を多く
の人たちに見てもらった
り、写生会や栽培日記など
により、やさしい心を身に
つけた豊かな人間に育って
もらうことを願って行われ
ているものです。
人権問題で悩んでいる方
が気軽に相談できる窓口と
して、人権擁護委員の制度
があります。くわしくは町
福祉部生活課へ。

スマイル



岩井 吉恵さん

ビューティークラブ
カサブランカ

婦人教育会館 宇治で講演会 11月28日
府立婦人教育会館では、
会館を日常的に利用しにく
い地域へのサービスの充実
のため、館外学習講座を開
きます。
日時 十一月二十八日
(水) 午後一時三十分～四
時
場所 宇治公民館(宇治
市宇治里尻七一九)
内容 講演テーマ「高齢
化社会と女性」、大阪教育
大学講師横村久子氏
対象 府内在住の成人
定員 100名
受講料 無料
申込み 十一月二十二日
(木) までに電話で山城教
育局(021-00008)へ
技術講習会
受講者募集
府女性就業センター
月七日～十四日
申込期間 平成三年一
月十二日～十九日
なほ、申込方法などくわ
しくは、京都府女性就業サ
ービスセンター 021-0075
(441) 0033 また
は、町福祉部社会課(033
11122)へ。

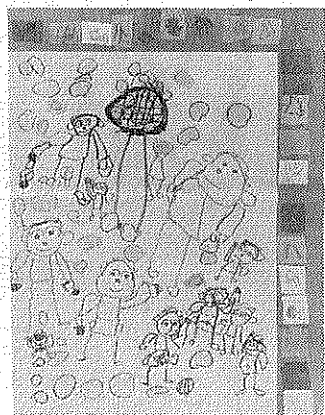

「玉入れ」
河原保育所・4歳
安田 光春君

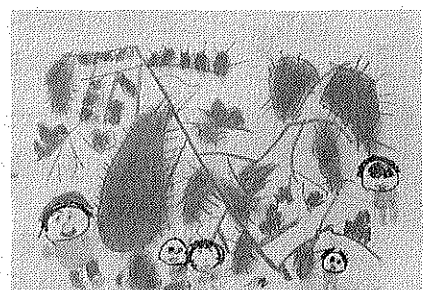

「おもいほり」
田辺幼稚園・6歳
塩見 竜一君

ちっちゃ

TOYOTA DAIHATSU
指定サービス工場
上村自動車
TEL 2-0176(代)

Daiei
STATIONERY & OFFICE SUPPLY
OA機器・事務用品
法令用紙・スチール家具
株式会社 大栄
近鉄新田辺駅前西
●営業時間——
平日 / AM 10:00～PM 8:00
日・祝日 / AM 10:00～PM 7:00
TEL 07746(2)9473
FAX 07746(3)3091

ゆっくり走ろう田辺町
集中車検システム
ガソリン・灯油・軽油・事故車急援
車検 鈹金 塗装
おクルマのご相談はぜひ当社に
各種クレジット取扱い店
東京海上損害保険代理店
田辺町多々羅 02-0201(代)
株式会社 田辺自動車

企業の繁栄は事業主と会計人
との深いコミュニケーションから
利益先取り商いを求める方
はしっかりしたスケンケア
が完成されている。
**スピーディな相談は
節税に連動**
法人税・所得税・譲渡所得
相続税・行政書士業
TEL 2-0251
岡井宇一 税理士事務所
行政書士
税理士 岡井宇一

実認 ゴム表
印印印札
竹村印判店
JR 田辺駅西行200m
02-1427

Happy B.
お2人の愛の門
厳格な学式と華
お問い合わせご
京都 藤休暇
田辺町多々羅 TEL

ポケットカメラ



隼人舞奉納でいにしえ心地
田辺町の無形文化財、隼人舞(はつとまい)が十月十四日、大住の天津、月読両神社に奉納されました。

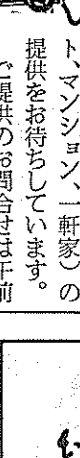
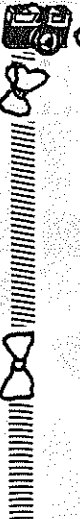

400リレーで大活躍の田辺中

十月十三、十四の両日、静岡県草薙陸上競技場で開かれる第二十一回ジュニアオリンピック陸上競技選手権の四百リレーに出場する田辺中チーム(和多慶輔君、大山貴志君、香村明良君、若林伸浩君、奥村隆史君、伊藤清人君)が、十月十日、町役場を訪れ、町長から激励を受けました。



主婦らフスマ張りに挑戦
かしこい消費者になって充実した生活を。9月29日に行われた消費生活講座で「住まいのお手入れ法」をテーマに講義と実技が行われ、70人余りの受講生が熱心に学びました。



70匹の主役がつどい支える

11月13日田辺公園グラウンドで、「動物愛護のつどい」が開かれました。この催しは、「動物愛護と適正な飼育」をアピールするために開かれたもので、会場にはポニー、スカンク、ヒツジ、ガチョウ、アライグマなど普段見られないような動物とのふれあいコーナーや子犬の里親さがしコーナーなどが設けられ、訪れた親子連れの人たちは、かわいい70匹の主役に思わずスキンシップで応えていました。



ふれあい広場
内容ソフトバレーボール、ショートテニス、ラリーボール卓球
対象は町内に在住または在勤する三十歳以上の人
定員四十名
参加費二百五十円
しめきり十一月十五日(木)
申込み・問合せ先は町教育委員会社会教育課(☎2-9550)

下宿の提供を願います

同志社大学田辺キャンパスは開校後五年目を迎えました。田辺町で下宿を希望する学生も年々増えており、既に提供いただいている下宿だけでは学生の希望を満たすまでになっていません。特に女子学生用の物件が少ないのが実情です。最近では、学生マンションを希望する傾向ですが、経済的に苦しい中で勉学に励んでいる学生も少なくありません。大学では、これらの学生へ、下宿(アパート、マンション、一軒家)の提供をお待ちしています。ご提供のお問合せは午前九時から午後五時(土曜日九時から正午)までに同志社大学田辺校地厚生課(☎517435)まで。

町教育委員会は、来年度月に町内の小学校に入学する子どもたちの健康診断を行います。
健康診断
平成三年度 町立小学校入学児童
健康診断

Table with columns: 実施日, 実施場所, 受付時間. Lists health check dates and locations for various elementary schools.

同日「税金なんでも相談室」を開室します。お気軽にご相談ください。
日時十一月十五日(木) 午後一時~四時
場所田辺町役場

家屋取壊しなど申告を忘れずに
家屋にかかると固定資産税は、毎年一月一日現在の物件と所有者に課税されます。
申告を忘れずに
家屋を取壊されても申告しない場合は、引続き課税することになりますので、平成二年度に課税されている家屋で年内に取壊された場合は、必ず申告書を提出してください。

税金なんでも相談室開設
十一月十一日から十七日まで「税を知る週間」です。この期間中、宇治税務署、自治体、税理士会が共同で「税金なんでも相談室」を開室します。お気軽にご相談ください。

壮年スポーツ教室
町教育委員会は、日頃スポーツをする機会が少ない壮年層の方々を対象にスポーツ教室を開きます。
日程十一月十八、二十、二十七日、十二月二、九、十六
場所草内小学校体育館

町教育委員会は、来年度月に町内の小学校に入学する子どもたちの健康診断を行います。
健康診断
平成三年度 町立小学校入学児童
健康診断

税金なんでも相談室開設
十一月十一日から十七日まで「税を知る週間」です。この期間中、宇治税務署、自治体、税理士会が共同で「税金なんでも相談室」を開室します。お気軽にご相談ください。

家屋取壊しなど申告を忘れずに
家屋にかかると固定資産税は、毎年一月一日現在の物件と所有者に課税されます。
申告を忘れずに
家屋を取壊されても申告しない場合は、引続き課税することになりますので、平成二年度に課税されている家屋で年内に取壊された場合は、必ず申告書を提出してください。

壮年スポーツ教室
町教育委員会は、日頃スポーツをする機会が少ない壮年層の方々を対象にスポーツ教室を開きます。
日程十一月十八、二十、二十七日、十二月二、九、十六
場所草内小学校体育館

子どもまつり
主催 田辺町青少年をまもる会・田辺町教育委員会
11月11日(日) 8:50~16:00
町立中央公民館・田辺中学校
パレード(近鉄新田辺駅前~田辺中学校)
大空へのメッセージ
つなひき・玉入れ大会
みんなで遊ぼう
みんなで探そう宝の山

すし大・小ご宴会仕出し
新店
京都府福知山市田辺町水取
☎(07746)3-1616

改増築110番
あなたのご相談は
田辺改増センター
山本
☎ 3-5654

新傳兵衛
京都府福知山市田辺町
TEL. 07746-5-0421

心に理想の住まいを描いたら
住アムニティ・大久保へ
京阪ミサワホーム(センチュリー)
積水ハウス(グランドEX)
クボタハウス(ヒューマンセリア)

宅地建物取引業
分譲住宅
南都住建
同志社校門入口
☎3-3536代

年金

経済的余裕のない人は免除申請手続

国民年金には、保険料の免除制度があります。自分で保険料を納める第一号被保険者(任意加入者を除く)のうち、失業や低所得などで保険料納付に努力してもなお困難な人には、所定の申請手続により保険料が免除される制度です。

また、免除を受けた人がその後、経済的余裕ができて保険料を納められるようになったときは、将来有利な年金が受けられるよう免除されていた期間の保険料の全部または一部をあとから納めることができます。

この「追納」は、十年前の分までさかのぼって納めることができます(未納の場合は、時効の定めにより二年前まで)。

将来必ず訪れる自分自身

の老後にそなえ、「未納」のままにしておくのではなく、まず「免除申請」をし、経済的に余裕ができれば「追納」をして、より有利な年金の受給に結びつけましょう。

国民年金に関するお問合せは、町福祉部国民年金課(33-1122)へ。

年金保険料の納入は年内に

国民年金保険料納付書は、一年分を一括してお届けしているため、つい忘れがちになります。この未納により、障害年金や遺族年金が受けられないという結果になる場合があります。

未納期間が多くなると年金の受けられない「無年金」となってしまうので、納め忘れた保険料は、必ず年内に納めましょう。

なお、保険料の納付には、納め忘れない便利な口座振替制度があります。

の老後に記入、押印し、当日会場へ持参してください。②母子手帳を必ず持参してください。③必ず保護者が同行してください。④次の方は、投与が受けられません。▽熱がある方、衰弱、胃腸が悪い方、ひどい栄養障害がある方▽心臓血管系、腎臓、肝臓、糖尿などの病気、アレルギー体質、わけいれん体質の方▽三種混合予防接種から一週間、混合予防接種から一週間、BCGはしか(MMR)生ワクチン接種から一ヵ月、ポリオ生ワクチン接種から六週間たっていない方▽はしか・風しん・水ぼうそう・おたふくかぜにかかって、治ってから一ヵ月たっていない方

保健

ポリオ生ワクチン投与実施

町福祉部保健課では、予防接種法にもとづいてポリオ(小児マヒ)生ワクチンの投与を行いますので、該当する方はお受けください。

実施日・対象者Ⅱ左表

受付時間Ⅱ午後一時三十分～二時三十分

場所Ⅱ保健センター(消防署北)

注意事項Ⅱ①予防接種の注意をよく読み、体温計で体温を午前・午後の二回必ず計って、予診票の全項目を記入してください。

実施日	対象者
11・27	平成元年3月31日以前の出生で、満48カ月未満の幼児
11・28	平成元年4月1日～12月31日出生の幼児
11・29	平成2年1月1日以後の出生で、満3カ月以上の乳幼児

結核・肺がん検診日程表

実施日	時間	場所
12月3日(月)	10:00~10:40	松井集荷場前
	11:00~11:40	田辺町農協 大住支所
	13:00~13:40	大住ヶ丘 第一公民館
	13:50~14:30	大住ヶ丘 第二公民館
12月4日(火)	10:00~10:40	三野間西電力 変電所前
	11:00~11:40	健康村居酒屋一休前
	13:10~13:50	新公民館
12月5日(水)	10:00~10:40	岡村バス停前
	11:00~11:40	東林公民館
	13:10~13:50	松井ヶ丘公民館
12月6日(木)	10:00~10:40	サンロイヤル 新田辺アカデミア
	11:00~11:40	草内公民館
	13:00~13:40	東田辺公民館
12月7日(金)	10:00~10:40	宮ノ口集荷場前
	11:00~11:40	江津倉庫前
	13:10~13:50	田辺町農協 三山支所
12月10日(月)	10:00~10:40	飯岡バス停前
	11:00~11:40	三山木福祉会館
	13:10~13:50	興戸田辺ガス前
12月11日(火)	10:00~10:40	高船集荷場前
	11:00~11:40	打田公民館
	13:10~13:50	田辺町農協 普賢寺支所
12月12日(水)	10:00~10:40	天王バス停前
	11:00~11:40	多々羅消防団 器具庫前
	13:10~13:50	同志社住宅 汚水処理場前
12月14日(金)	10:00~10:40	田辺町農協本所
	11:00~11:40	田辺地方振興局前
	13:10~13:50	府営田辺団地 第二集会所
	14:10~15:00	河原天満宮東側公園

結核・肺がん検診 12月3日から実施

本町では、十五歳以上の人が職場などで胸部レントゲン間接撮影を受ける機会が増えています。

胸部レントゲン間接撮影には、定期的な検診を受けることが重要です。

あなたの健康を守るため、あなたにのみ一ヵ月後にお知らせします。

麻薬・覚せい剤撲滅運動展開中

京都府では十一月三十日まで麻薬・覚せい剤撲滅運動を展開しています。

覚せい剤等の乱用は依然として多く、最近では主婦や青少年などの一般市民の中にまで、その「魔の手」が浸透していく傾向が目立ちます。

体だけでなく、精神にも悪影響を与え、覚せい剤などの薬物は、家庭を崩壊させ、人を犯罪へと走らせる原因となります。

薬物の乱用を防止するためには、私たち一人ひとりがその恐ろしさを充分理解し、地域ぐるみで取り組むことが必要です。



ウェイトトレーニングで筋力アップ

スポーツの秋たけなへ、今月号から筋力トレーニングの紹介をします。

トレーニンググループにある筋力トレーニングマシンは、ウェイト式のSERコンビネーションマシンです。

SERは、ウェイト(重し)をつり下げている滑車の支点を中央でなく、最大の筋力が発揮されるところに、最大の負荷がかかるように設計されています。

また、ウェイト式のマシンは、油圧式のマシンに比べて瞬発力を鍛えるのに適しています。

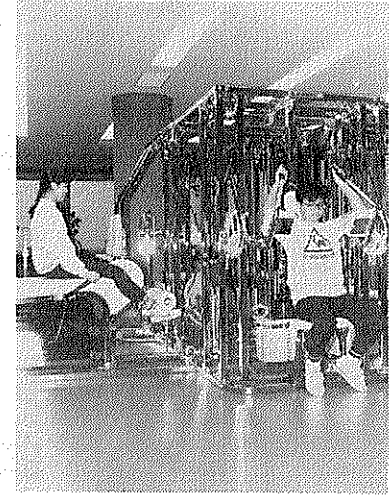

全身のパワーアップトレーニングができるSERコンビネーションマシン

向きませんが、筋力を鍛えるのは向いています。しかも、一定範囲内しか動かないので関節に無理な負荷がかからず安全にトレーニングができます。さあ、あなたもパワーアップに利用ください。

次回から個々の筋力トレーニングマシンの紹介をしていきます。

スポーツの秋本番

運動苦手な子集まれ!

田辺中央体育館では、運動の苦手な子供たちが、苦しい「教室」を開きます。

日程Ⅱ十一月二、八、十五、二十二、二十九、十二月六、十三、二十、二十七

五、二十二日の土曜日午後二時～四時と二十三日(日)午前十時～正午全五回

場所Ⅱ同体育館アリーナ

内容Ⅱ飛び箱、マット、ボール運動など

対象Ⅱ小学生

定員Ⅱ三十名

受講料Ⅱ千五百円

申込みⅡ十一月十日(土)までに同体育館(32-150)へ

スポーツに親しむ日

町民のみならず、中央体育館を開放し、スポーツに親しんでいただく日を設けています。

日程Ⅱ十一月二十五日(日)午前九時三十分～午後五時

場所Ⅱ同体育館アリーナ

田辺公園多目的広場

参加費Ⅱ二百円(小学生以下)

第15回日本ハンドボール大会 田辺の陣

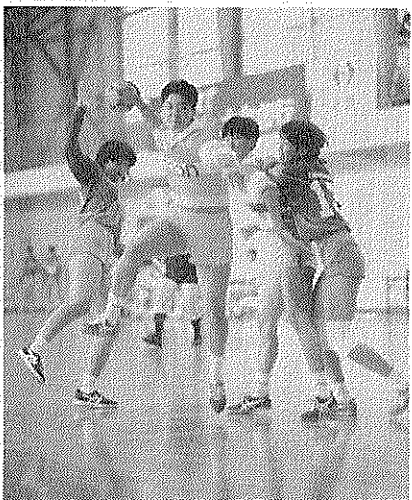

日本のトッププレイヤーが激突(日本リーグ戦より)

内容は、日本ハンドボールリーグ大会を田辺町で開くことになりました。

日時Ⅱ十一月二十三日(金) 勤労感謝の日、午後一時から

場所Ⅱ同体育館アリーナ

対戦カードⅡ竹芝精巧VS大阪ガス(男子二部)、オ

参加方法Ⅱ当日、同体育館へ直接申込み

今回は、日本ハンドボールリーグ大会を田辺町で開くことになりました。

日時Ⅱ十一月二十三日(金) 勤労感謝の日、午後一時から

場所Ⅱ同体育館アリーナ

対戦カードⅡ竹芝精巧VS大阪ガス(男子二部)、オ

参加方法Ⅱ当日、同体育館へ直接申込み

■店舗装飾
■クロス貼
■カーテン
■カーペット
■床材一式施工

専門店

インテリア

国鉄大住駅西 ☎(3)3099
内装仕上業 京都府知事許可(般-2第16573)

FURUSAKI COMMUNICATIONS GROUP

カラーでお得な

産経新聞

朝刊・夕刊 朝刊のみ

1ヶ月 2,780円 (消費税別)

1ヶ月 2,400円 (消費税別)

サンケイスポーツ

1ヶ月 2,470円 (消費税別)

お申込は

京都府綴森郡田辺町新小字小穴8

産経新聞新田辺専売所

TEL(07746)3-6747

茶間屋

今村芳聖園

田辺町田辺

田辺二〇〇一八

火災、不法侵入もセンサーが素早くキャッチ!

○大切な貴方のお店や建物をガードします。

○警備料金は1日あたり僅かコーヒー2杯分でOK!(月18,000円より)

「タイフ防炎システム」のお見積りは大和警備保障(株)まで ☎07745-5-0916

営業所: 綴森市・京都市・宇治市・田辺町・奈良市

御婚礼予約受付中

CHUSHIN SANJO

緑のホテル

中心山荘

TEL 2-2248

町政カレンダー

火への純感 無関心

NOVEMBER 11

11月9日～15日 秋の全国火災予防運動

Sun. 日 Mon. 月 Tue. 火 Wed. 水 Thu. 木 Fri. 金 Sat. 土

<p>町社会福祉協議会では、「心配ごと出張相談所」を開設します。ご希望の方は気軽にご利用ください。相談は無料。相談内容など秘密は厳守されます。</p> <p>日時：11月20日(火)午後一時三十分～四時</p> <p>場所：新田辺東住宅公民館</p> <p>心配ごと相談開設 11月20日</p>	<p>表の見方</p> <p>書教＝書道教室 料教＝料理教室 茶教＝茶道教室 母教＝母親教室 心相＝心配ごと相談</p>	<p>結相＝結婚相談 老相＝老人健康相談 成相＝成人健康相談 中公＝町立中央公民館 中体＝田辺中央体育館 北セ＝北部住民センター 保セ＝保健センター (☎3-2662) 福セ＝福祉センター</p>	<p>① 乳幼児相談(保セ9:00～11:00) 第2回生涯学習フェスティバル(京都会馆他5日まで) インフルエンザ(新小・普賢寺小13:30～14:30)</p>	<p>② インフルエンザ(田辺小13:30～14:30) 田辺町文化祭前夜祭(中公19:00～22:00)</p>	<p>③ 休日応急診療所開設(8:30～14:30)消費生活 展・アウシュビッツ記録 展・町文化祭・健康づく りのつどい(町役場・中 央・中体など)・チャリ ティパサー(田辺中13: 00～)</p>	
<p>④ 休日応急診療所開設(受付8:30～14:30)消費生活展(役場2階ロビー9:00～20:00)アウシュビッツ記録展(コミュニティホール(9:00～20:00)田辺町文化祭(中公10:30～)</p>	<p>⑤ 成相(保セ9:00～11:00)心相(福セ13:30～16:00)三種混合(保セ13:30～14:30)＝生後24～48カ月の幼児対象</p>	<p>⑥ 年金相談(新田辺東住宅公民館10:00～15:00)3カ月児健診(保セ13:00～14:00)＝平成2年7月生、茶教(北セ13:00～16:00)インフルエンザ(田辺東小13:30～14:30)</p>	<p>⑦ 年金相談(農協三山木支所10:00～15:00)インフルエンザ(草内小13:30～14:30)</p>	<p>⑧ 年金相談(北セ10:00～15:00) 料教(北セ10:00～13:00) インフルエンザ(保セ13:30～14:30)</p>	<p>⑨ 婦人学級(北セ9:30～12:30) インフルエンザ(培良中13:30～14:30)</p>	<p>⑩ 郷土史講座(北セ14:00～16:00) 商工祭(中体など9:00～)</p>
<p>⑪ 休日応急診療所開設(受付8:30～14:30)子どもまつり(田辺中・中公9:00～15:00)</p>	<p>⑫ 休日応急診療所開設(受付8:30～14:30)即位の礼一田辺町役場休み</p>	<p>⑬ 成相(保セ9:00～11:00)1歳6カ月児健診(保セ13:00～14:00)＝平成元年4月生、結相(福セ13:30～16:00)</p>	<p>⑭ インフルエンザ(大住中13:30～14:30)</p>	<p>⑮ 3歳3カ月児健診(田辺保健所13:00～14:00)＝昭和62年8月生、心相(福セ13:30～16:00)老相(常磐施13:30～15:00)インフルエンザ(田辺東小13:30～14:30)税金相談(役場)</p>	<p>⑯ 家庭教育学級(北セ9:30～12:30) 離乳食実習(中公13:15～15:30)</p>	<p>⑰ とうちくセミナー(北セ14:00～16:00) 商工祭(中体など9:00～)</p>
<p>⑱ 休日応急診療所開設(受付8:30～14:30)プレ植樹祭・農業祭・商工祭(田辺公園・中体9:00～) 壮年スポーツ教室(草内小19:30～21:30)</p>	<p>⑲ 成相(保セ9:00～11:00)母教(保セ9:30～12:00)三種混合(保セ13:30～14:30)＝生後24～48カ月の幼児対象</p>	<p>⑳ 茶教(北セ13:00～16:00)3カ月児健診(保セ13:00～14:00)＝平成2年7月生 心相(新田辺東住宅公民館13:30～16:00)</p>	<p>㉑ 綴喜ふるさと自然めぐり(府田辺地方振興局)</p>	<p>㉒ 年末調整説明会(町農協会館13:30～)</p>	<p>㉓ 休日応急診療所開設(受付8:30～14:30)見るスポーツ(中体13:00～18:00)</p>	<p>㉔ 版画教室(北セ13:30～16:30)</p>
<p>㉕ 休日応急診療所開設(受付8:30～14:30)スポーツに親しむ日(中体)第6回普賢寺地域農産物品評会(農協普賢寺支所9:00～15:00) 壮年スポーツ教室(草内小19:30～21:30)</p>	<p>㉖ 成相(保セ9:00～11:00)心相(福セ13:30～16:00)麻しん(保セ13:30～14:30)＝生後12～36カ月の幼児対象</p>	<p>㉗ 大住老人大学(北セ10:00～12:00)ポリオ(保セ13:30～14:30)＝平成元年3月31日以前の出生で、満48カ月未満の幼児対象、結相(福セ13:30～16:00)</p>	<p>㉘ ポリオ(保セ13:30～14:30)＝平成元年4月1日～12月31日出生の幼児対象 農業者年金説明会(町コミュニティホール14:00～)</p>	<p>㉙ ポリオ(保セ13:30～14:30)＝平成2年1月1日以後の出生で、満3カ月以上の乳幼児対象</p>	<p>㉚ 婦人学級(北セ9:30～12:30) 9カ月児発達相談(9:30～11:00、13:00～14:30)＝平成2年1月生</p>	<p>㉛/㉜ とうちくで 人形劇上演 12月2日</p>

移動図書館(かんなび号)巡回日程表

地区名	駐 車 場 所	駐 車 時 間	巡回日
火	南 山 西	南山西公民館前	1:50～2:30
	宮 ノ 口	白山神社 西児童公園	2:50～3:30
曜	飯 岡	飯岡バス停前	3:50～4:40
	新 興 戸	でんかほうす 北西隣	1:40～2:20
日	草 内	草内小学校北隣	2:40～3:30
	山 本	農協山本出荷場前	3:50～4:40
水	多 々 羅	田辺自動車前	1:20～2:00
	天 王	天王バス停前	2:20～3:00
曜	高 船	農協倉庫前	3:10～3:50
	打 田	須賀神社前	4:10～4:40
日	松 井	松井児童公園	2:10～2:50
	健 康 村	健康村公民館前	3:10～3:50
木	新	新公民館前	4:10～4:50
	新田辺東住宅	新田辺東住宅 公民館前	2:40～3:30
曜	東	東田辺公民館前	3:50～4:40
	府営田辺団地	府営団地 第2集会所前	2:30～3:30
日	東(室町住宅)	大塚商店北空地	3:50～4:40

マラソン走者募集

18日木津川運動公園出発

町社会体育協会・町教育委員会・町青年団は、第六回町民マラソン大会を行います。

日時：11月18日(日)午前八時三十分から受付場所：田辺木津川河川敷運動公園、木津川サイクリ

種目：十キロ(一般・中学生以上)、五キロ(一般男女、壮年・三十五歳以上男女)、三キロ(壮年男女)、小学四～六年生男女)二キロ(親子小学生～三年生)

参加資格：町内在住・在学・在勤者で十分な健康管理のもと競技に支障がないと自己が認められた人

参加費：小学生は無料、中学生以上は一種目三百円

申込み：申込み用紙に必要事項を記入し、田辺中央

「世界に聞かぬ」
歴史を語る

板倉聖宣著 板倉社

世界の国旗はカラフルで見ているだけでなんとなく楽しく思えてきます。単純なものから複雑なものまで様々ですが、その一つ一つの国旗には、その国の人々の思いや、歴史が反映されています。例えば、アラブ諸国は統一への願いから国旗は似たものになっているとか、三つの旗をそのまゝ国旗の中に取り入れている国など。

この本では、国旗にまつわる国の宗教や歴史を系統的にわかりやすく紹介されています。

しめきり：11月15日(木)

やまんばーむかし、山のお寺に、おしようさんと小僧が住んでいた。ある日、栗を拾いに山へ出かけた小僧は、道に迷ってしまふが、やさしいおばあさんに、ひとばんとあつてもらうことになった。しかし、実はそのおばあさんは、こわいやまんばだったのだ。入場料：子どもは無料、参加協力券：一口三百円

問合せ先：土屋さん宅(☎3-2841)

午後一時三十分開演

日時：11月2日(日)

場所：北部住民センターとうちくホール

内容：人形劇「こぞうと子」、健康ケ丘(たいよて本の貸出しや読み聞かせ)

田辺町に、おはなしキャラバン「つばさ」がやってきました。今回は、町子ども文庫連絡会が町立図書館の後援を得て招いたもの。

午後一時三十分開演

日時：11月2日(日)

場所：北部住民センターとうちくホール

内容：人形劇「こぞうと子」、健康ケ丘(たいよて本の貸出しや読み聞かせ)

小西秀芳堂

額装 軸物表装 ふうすま

大正元年創業

田辺町本町 TEL(2)-0159

町税の納付は口座振替

手続は各金融機関(郵便局)の窓口へ

今月の町税等... 第3期 町府民税... 第5期 国民健康保険税... お早めに納付ください

町総務部取納課(☎3-1122)