

広報たなべ

高年齢者対策 事業の一環

人口の高齢化が進む中で田辺町でも老人世帯やひとり暮らしの老人、さらに、ねたきり老人などの増加が予想されます。このように...

「平和都市推進協議会」設置へ

平和への取り組みは、町が実施する事業だけで実現できるものではありません。住民のみなさんの認識と実践によって具体化されるものと考えます。このことから本町では近く「(仮称)平和都市推進協議会」を設置する予定です。

佳良の盛り上げがりと定着はかる

日常生活品など、悲惨さを表わす数々の資料や平和をテーマに広く一般、小学生から募集した書道展を展示することにより、平和の尊さ、平和を守る意義、平和こそ最も基本的なことであり、それを守り継承していくことが私たちの努めであることを訴えます。

平成2年度 町政協力員決まる

Table with 4 columns: 区・自治会名, 氏名, 電話. Lists names and phone numbers for various districts and neighborhood associations.

水は生活の必需品

六月一日から水道週間

水の大切さは、いまさらいうまでもありません。もし、水道の水が止まったら、わたしたちの生活は即座にマヒします。わたしたちは水道の便利さに慣れて、水のありがたさを感じないで暮らしているのではないのでしょうか。

施設改良や水質検査で安定供給めざす

明治二十三年に水道の法も七千歳でした。しかし、現在では約一千万戸の整備、水道管の敷設が三万件、約四万六千人と住民のほとんどが水道を利用しています。また、町内に敷設された水道管の長さは全部で約百九十キロメートルに達し、これは京都から名古屋までの距離に相当する長さです。

水は私たちの生活になくてはならないもの、ぜひ水の大切さを見直しましょう (田辺公園で)



季節風 季節はいつも空から渡ってくる。淡い空の青さは明らかにみずみずしい。あでやかな空とみずみずしい新緑のさわやかさではないだろうか。自然の変化により、季節の移り変わりを感じ、季節の移り変わりにあわせて、古来、季節を感じる詩が多いのも偶然ではないうように思う。ところが私たちの生活はどうだろうか。冷暖房完備で自然の厳しさをうたうたし、さらには周辺の環境は日々その様相を変えていく。文明が進み、なにもかもが便利になった分だけ季節感を感じ、自然の愛情を感じることができなくなっているのではないだろうか。この季節、町内の山手では山菜取りでにぎわう。わらび、うど、ふき...季節(自然)の申し子たちは標的にされ、一瞬のうちにその姿を消す。私たちは、いつまでも自然の変化から季節の移り変わりを感じたいものである。

町の人口

Table showing population statistics for the town, including current population, birth/death counts, and migration figures.

オープンして1年...利用者 9万2千人

北部住民センター

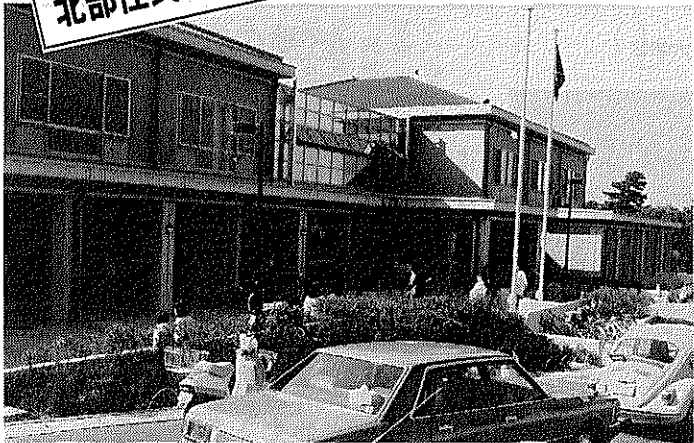

オープンして1年、地域の文化活動の拠点として定着した北部住民センター

昨年の五月に「北部住民センターとうちく」が開館して、早や一年になりました。同センターは文化活動の拠点として、教養や趣味の向上、仲間づくりを目的とする団体や料理教室、婦人学級、家庭教育学級、老人大学、茶道、版画教室などの各講座や教室で学ぶ人たちが多く、住民のみならずに活用していただきました。この一年で、延べ約九万二千人の人たちに利用されました。この二歳の誕生日に、利用者の声を聞きました。

料理 ダンス 茶道 版画 など花盛り

住民センターが大住地区にでき文化活動を各サークル別に、活発に行われているようです。近くにあるということを利用して、私たちにとって大へんうれしい限りです。住民センター内の図書室は児童書や紙芝居も多く置んでいます。しかし、成人向けの図書は、まだまだ不足しているようです。そして文庫の貸

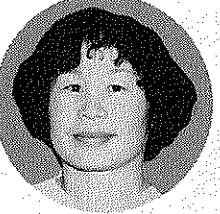

文庫の貸し出し延長を

し出し期限もせめて二、三ヶ月くらいに延ばしてほしいです。このように文化施設があると文化活動も活発になってきます。同センターができて一年、これを機会にこの地域にも気軽に利用できる施設づくりの出发点になってくれればと思っています。(大住ケ丘四丁目 主婦・赤畑千代子)

軽やかにステップ踏む

税で築こう緑と文化の香るまち

あなたも納税は

安全・便利・確実な

口座振替で!

田辺町

パンづくりがうれしい

緑いっぱいの好環境に建てた「北部住民センターとうちく」調理器具や食器など

(大住賣谷 主婦・町中 大住中・山本紀子さん)

大住地区老人クラブが、老人の健康と会員相互の親睦を目的で、町立北部住民センターが開所と共に社交ダンスを始め、早や一年になります。ワルツ、ブルース、タンゴなど、時にはカラオケをバックに三十名余りが毎週木曜日の午後一時三十分より軽やかにステップを楽しんでいきます。これから地域に定着した、愛される施設として充実してほしい。(大住大坪 無職・隅田 啓さん)



広いホールに美声がこだま

大住ケ丘少年少女合唱団は、女の子のみの合唱団



観光写真「募集」

第11回写真コンクール 締切は8月31日

募集資格 特に制限はありません

規格 カラープリントで四つ切り

内容 新しい作品で写真、未発表のもの

応募 集まると同時に、観光客の誘致を図るため、第11回京都府観光写真コンクール作品を次の要領で募集します。

募集 期限 平成二年八月三十一日(金)まで(消通した府下全域の自然景観、文化財、風俗、伝統的祭事、伝統的産業、芸能、観光施設など、フレッシュなカメラアイで、見る条鳥丸西両角 東京生命ビル五階、御京に「京都らしさ」がよみがえるよう、京都府観光連盟(075-751-371)に観光写真とします。(二二二)

税で築こう緑と文化の香るまち

あなたも納税は

安全・便利・確実な

口座振替で!

田辺町

パンづくりがうれしい

緑いっぱいの好環境に建てた「北部住民センターとうちく」調理器具や食器など

(大住賣谷 主婦・町中 大住中・山本紀子さん)

大住地区老人クラブが、老人の健康と会員相互の親睦を目的で、町立北部住民センターが開所と共に社交ダンスを始め、早や一年になります。ワルツ、ブルース、タンゴなど、時にはカラオケをバックに三十名余りが毎週木曜日の午後一時三十分より軽やかにステップを楽しんでいきます。これから地域に定着した、愛される施設として充実してほしい。(大住大坪 無職・隅田 啓さん)

只今、口座振替納税キャンペーン実施中

只今、便利な口座振替納税キャンペーンを実施しています。申し込みは、町内の各金融機関(郵便局含む)でできます。申し込みは随時受け付けています。ご利用ください。

只今、口座振替納税キャンペーン実施中

只今、便利な口座振替納税キャンペーンを実施しています。申し込みは、町内の各金融機関(郵便局含む)でできます。申し込みは随時受け付けています。ご利用ください。

只今、口座振替納税キャンペーン実施中

只今、便利な口座振替納税キャンペーンを実施しています。申し込みは、町内の各金融機関(郵便局含む)でできます。申し込みは随時受け付けています。ご利用ください。

只今、口座振替納税キャンペーン実施中

只今、便利な口座振替納税キャンペーンを実施しています。申し込みは、町内の各金融機関(郵便局含む)でできます。申し込みは随時受け付けています。ご利用ください。

御婚礼予約受付中

CHUSHIN SANSO

緑のホテル

中心荘

TEL 2-2248

予約承り中

すし 大・小ご宴会 仕出し

新宿

京都府田辺市田辺町水取

TEL (07746) 3-1616

改増築110番

あなたのお住まいのご相談は

田辺改増センター

山本

TEL 3-5654

茶は翔る

新 傳兵衛

京都府田辺市田辺町1丁目

TEL. 07746-5-0421

心に 理想の住まいを描いたら

住アスティア 大久保へ

展示場

京阪ミサワホーム (センチュリー)

積水ハウス (グルニエEX)

クボタハウス (ヒューマンセリア)

問合せ アドバンス開発 0774-46-2255

目立つホールの活用

活動拠点として定着

「北部市民センターとう」利用した人は、約九万三千「ちく」が完成して、ちよう人、一日平均三百人ものど一年となりました。この人が利用したことになりま一年、同センターでは婦人す。その利用状況を見てみ学級や家庭教育学級など独ると、研修やサークルに利自の講座や教室を開きまし用される貸館では、約二万と同時各各種サークル一千人が利用、特に子どもや研修など地域住民によるたちが休みになる七、八、自発的、自主的な活動も活十二月の利用が多くなっいます。室別ではホールと開所一年で同センターを 研修室、和室がベスト三で

どうちく利用状況

月	利用人数
4	1(人)
5	8,076
6	9,203
7	11,393
8	10,498
9	7,555
10	8,305
11	7,851
12	8,060
1	6,464
2	6,755
3	7,389
計	91,549

1日(平均)300人が利用

室別利用状況

室名	利用回数	利用人数
ホール	(回) 345	(人) 11,114
会議室	89	841
和室	231	3,119
研修室	167	4,386
調理室	54	1,051
子供サロン	39	513
図書室	—	45,355
計	925	66,379

“国際化”を考える



山根ゆかりさん

私は、ワーキングホリデーという制度を利用して、オーストラリアに一年間滞在しました。この制度は、夏日間で十八歳二十五歳の若者に、働きながら滞在中、隣国の日本は様子を見て、何の意思表示もしないの、今何が起きているかを知る事から、小さな無知である事ほど怖い事はありません。一つしかない地球上で起きている事なのだから、無関心にならなければならないと思ふのです。(田辺西垣内在住)

世界情勢に関心を

自分自身の考え方を確立

文化を知ってからおうとできた制度です。華道を現地の人に教えたり、免税店で働いたり、学校にかようなことしている人なに出会う事ができま、友人に怒りを込めて言われた事です。と、な国際化の芽が育っていくと思ふのです。同時に、これだけ激しく世の中の動きに、意図表示できる人が、日本にどのくらいいるだろうかと思ふのです。(田辺西垣内在住)

ねたきり老人の

介護者にも手当

田辺町では、町内に在住する(住民登録をしている)こと)六十五歳以上の在宅ねたきり老人や痴呆性老人と同居して、常時介護されている人に対して、一月につき三万円(扶養義務者の所得税が非課税の場合)は、さらに二万円を加算)の介護手当を支給することになりました。

母子家庭奨学金

の受給申請手続

母子家庭奨学金は、母子家庭の児童の教育費や養育費に要する経費に対して支給されます。受給申請手続は次のとおり。

- ▽受給期間 ①平成二年四月一日現在母子家庭の人、四月一日から五月三十一日までの間に申請された人は、四月から平成三年三月まで
- ▽支給金額(年額) 乳幼児八千五百円、小学生一万六千円、中学生三万二千円まで
- ▽加入や脱退は必ず手続を 国民年金、国民年金は、国内に住所がある、二十歳以上六十歳未満の人(学生や高齢者も、制度的には自動的に加入や脱退は必ず手続を)

町内17業者を公認

平成二・三年度の町給水装置工事公認業者(下表)が決まりました(認可期間平成二年四月一日から平成四年三月三十一日まで)。

要から、町条例などにより町水道部または、町給水装置工事公認業者以外ではできないことになっていきます。必ず公認業者に申し込んでください。

朗読サークル

「せせらぎ」発足

田辺町の朗読サークル「せせらぎ」が発足しました。同サークルはボランティアの主婦たち三十一名が、今年一月から特別活動としていたもので、視覚障害者や寝たきり老人、子ども

国税専門官募集

国税庁と人事院は、平成三年四月採用予定の国税専門官(国税調査官、国税徴収官、国税査察官など)大学卒業程度)を募集します。締切は5月18日。試験は、7月7日(土)と8日(日)に実施。

田辺町給水装置工事公認業者

公認業者番号	代表者名	所在地	電話番号
上田組	上田 毅	田辺町三山木初メ22-3	2-0393
梅本電気商会	梅本 忍	田辺町田辺香脱26-1	2-0123
株式会社建設	上田 克己	田辺町多々羅前田50	2-2780
株式会社水道工業	寺嶋 信夫	田辺町松井ヶ丘1丁目2-4 八幡市内里崎崎4-1	2-3889 075-931-4528
株式会社工業	竹村 新三	田辺町田辺田辺15	2-0248
株式会社建設	北川 賢志	田辺町三山木南山24	2-0661
田辺ガス	片岡 博正	田辺町興戸塚ノ本18	2-4141
谷村電気商会	谷村 重一	田辺町三山木田中35	2-0502
株式会社元組	辻元 勝利	田辺町三山木西羅15-9	3-5488
株式会社水道商会	西堀 政信	田辺町花住坂1丁目65-1	2-4840
播磨瓦斯水道興業(株)	岡本 末男	田辺町三山木田中23	3-3506
堀口設備工業	堀口 和志	田辺町松井里ヶ市163	2-1413
前川繁商店	前川 勝次	田辺町松井里ヶ市47	2-1407
前田ポンプ水道工業所	前田 修一	田辺町三山木荒木7-3 山城町崎崎田島居1	2-2262 07749-3071
村雲商店	村雲 宣照	田辺町普賢寺上大門40	2-4374
吉田工業(株)	吉田 敬子	田辺町大住ヶ丘5丁目11-1 八幡市八幡三反長23	3-6316 075-931-1212
吉本水道工業(株)	吉本 啓志	田辺町松井山川127-2	2-0636

人権の問題



いじめの問題

思いやる心を育成 行動で示す大切さ

「自分だけがよい子になろうとする意識の強い子に育っていませんか。」
「自分だけがよい子になろうとする意識の強い子に育っていませんか。」
「自分だけがよい子になろうとする意識の強い子に育っていませんか。」

後援会員募集

田辺共同作業所後援会では、同後援会への加入者を募集しています。加入していただける人は、後援会事務局(田辺共同作業所内、電話三三三二)までお申し込みください。会費(年額)は、二万円とさせていただきます。



田辺中央体育館は、各種教室、体育館開放、トレーニングルーム使用講習会への参加者を募集します。希望される方は、同体育館(二一五〇一)まで、お申し込みください。

◆バドミントン教室
日時 五月十八日、二十五日、六月一日、八日、十五日(金)午前十時から正午まで
場所 田辺中央体育館
対象 一般住民
定員 三十名
参加費 千五百円

◆女性フィットネス教室
日時 五月二十一日、二十八日、六月四日、十一日、十八日(月)午前十時から正午まで
場所 田辺中央体育館
対象 十八歳以上の女性
定員 三十名
参加費 千五百円

◆トレニング教室
日時 六月六日、十三日、二十日、二十七日、七月四日(水)午後七時三十分から九時まで
場所 田辺中央体育館
対象 トレーニングルーム使用承諾書保持者
定員 三十名
参加費 千五百円

◆トレニング方法の講義と実技
申込期日 六月一日(金)まで

山に囲まれた大なる盆地、その中央に位置する緑の丘に神社、仏閣、学校を初め住民の生活につながる各施設が立並ぶ佐賀県伊万里市大川町。暮れは天の大地に踏み込んで立つ姿、きた郷土の山河は昔ながらの姿を今も残しています。



佐賀県伊万里市

星たちをなつて、時の流れに少しづつながら様変わりしていく家庭の彼方に目をやれば、果樹園が見渡せます。

明治三十九年、原野を開墾し植えた梨の樹園が、以後定着を遂げ、大川梨のブランド名で各地へ出荷されています。私の実家も果樹栽培に明け暮れていました。春、晩霜を気使って果樹園の夜を明かした早朝に老体には「たえたであろう日夜の作業に疲れ立った父。年中手間ひまのかかる梨の木の世界をするのが何より

健康と飲み物

日常飲む日本茶の健康飲料としての側面、最近注目が集まっています。

品目	規格	単位	平均販売価格(円)	
			3月	4月
食パン	普通品(スライスしたもの)	1斤	153	159
サラダ油	ポリ容器入り	700g	295	363
砂糖	白(ポリエチレン袋入り)	1kg	241	248
牛肉	すきやき用中肉	100g	394	429
ばいしょ	メークイン	1kg	207	274
まぐろ	切身 刺身用	100g	425	448
LPGガス	一般家庭用	10m ³	4,442	4,332
ティッシュペーパー	400枚入(200組)	5箱	569	524
台所用洗剤	中性(液状)	600ml	275	290
灯油	配達価格	1缶(18ℓ)	792	793

(注)調査価格は、消費生活モニターが日常の買い物に利用する町内店舗での平均価格で、町全体の平均価格ではありません。なお、消費税分3%は平均価格に含まれています。

年月を重ねる日々の中でめぐり合ってきた人と、そして二人の子と、棲の住家となるであろうこの草の地をどこか郷里に似せてみたりして生まれ育った「ふるさと」を求めているような気がします。大島マサ子さん(草内南垣内在住)

独特の渋みの成分、タンニンは、有害物質の体内への吸収を防ぎます。また、脂肪の酸化を抑制し、老化を遅らせる効果があります。

お茶の効用
このほかお茶には、人間に必要なミネラル類、各種ビタミン類、さらには、がん予防に有効とされる成分も含まれています。

本町では、明治後半から町内全域で木津川の川原を中心に茶が生産され始め、茶生産農家などの努力で今日では、「玉露の町」として全国にも有名な産地となつています。そろそろ新茶が出回る時期、おおいに愛飲ください。

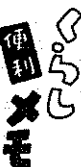

足の疲れをとる

春の野山を歩くのは楽しいものですが、慣れないハイキングでは足も疲れ、足の疲れをとるには、まず、足の血行をよくすることが大切です。それは、足の裏のマッサージが効果的です。靴を脱いで足の裏を、特に土踏まずの部分を含めて、丁寧にマッサージすると、思いのほかに早く疲れが解消します。



舞踊家 小谷 寿子さん (一休ヶ丘)

「思いきり舞おうー」がモットーの田辺舞踊サークル「上方」。日舞とは本来、明るくて楽しい中にも伝統美と奥ゆかしさがミックスされたものであり、常に大衆の中で温められ、育てられなければならない意味がないのでは、と語られる「上方」の代表者小谷寿子さんを訪ねました。

一人ものを教えるという立場から、どんなことに一番気をつけておられるのでしょうか。

教える者と教えられる者、習う者同士お互いが和を求め、人間関係を確立すること。すべてのものはそこから出発しているのではないのでしょうか。

ふり付け創作のコツはどんなところに。
詩をよく理解すること、そしてリズムと動きのバランスを考へることです。まず、詩そのものに陶酔することからはじまるのです。

スラングの時は、スラングの時こそ、それ以上に踊ることです。人間は常にもえていることが大事だと思います。

最後に小谷さんにとって「踊



春の防犯活動

四月二十五日から京都府下一斉に「春の防犯活動」が行われています。この活動は、春の行楽シーズンに多発する空き巣、忍び込みなどの侵入盗や自動車盗、オートバイ盗など乗り物盗、さらにはCDやATMを狙った窃盗事件の未然防止などを目的に行われるものです。

あき巣狙いは、カギの隙を丹念にすねばほとんどが防止できるものです。自分の財産は自分で守るという自主防犯意識を、わたしたちの一人ひとりが自覚することが、泥棒による被害を少しでも少なくする「秘訣」ともいえるでしょう。

欠かせないカルシウム

カルシウムの不足は、最近よく聞く「骨粗しょう症」と密接な関係があります。これは、カルシウムの慢性的な不足によって、骨の中がスカスカになり、骨折しやすくなる病気です。お年寄りに多く、長年のカルシウム不足が続いた食生活が原因ともいわれています。これを防ぐには、大人で一日六百ミリグラム、子供(幼児期)では千ミリグラム以上をとる必要があるといわれています。例えば、牛乳でいえば大人の場合、一日三本以上を飲む計算になります。

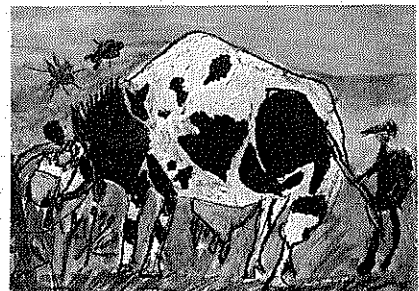

「うし」
普賢寺小学校・3年
高橋 秀明君

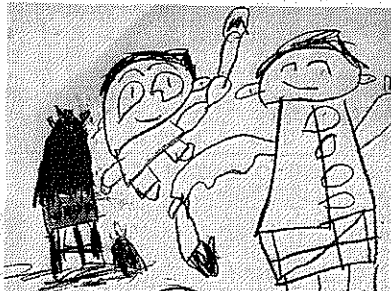

「たけのこほり」
松井ヶ丘幼稚園・ひまわり組
藤岡 真人君

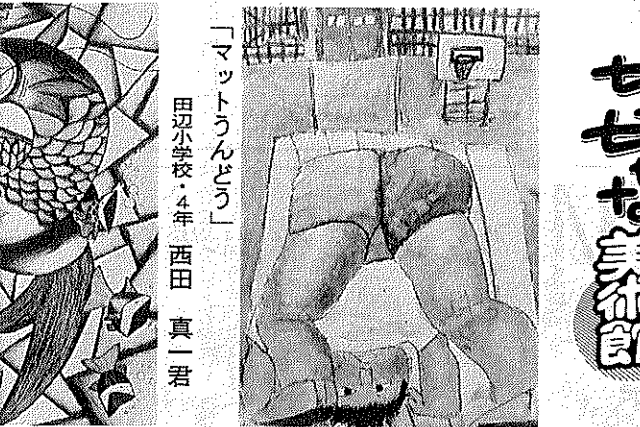

「マットうんどう」
田辺小学校・4年 西田 真一君

秀芳堂
町広報映画の貸出と販売
貸出は無料、販売はビデオ版1本5,000円
VHS、βのそれぞれの日本語と英語版。映画は16mm。
☆☆☆☆☆☆☆☆☆☆
お問い合わせは、町管理部情報課(☎3-1122)へ

専門店
インテリア
店舗装飾
クロス貼
カーテン
カーペット
床材一式施工
国鉄大住駅西 ☎3 3099
内装仕上業 京都府知事許可(般-2第16573)

FUKUSAKI COMMUNICATIONS GROUP
カラーでお得な産経新聞
朝刊・夕刊 朝刊のみ
1ヶ月 1ヶ月
2,780円(消費税別) 2,400円(消費税別)
サンエイスポーツ
1ヶ月 2,470円(消費税別)
お申込は
京都府京都市田辺町新小字小穴8
産経新聞新田辺専売所
TEL(07746)3-6747

茶問屋
今村若聖園
田辺町田辺
田辺二〇〇一八

火災、不法侵入もセンサーが素早くキャッチ!
○大切な貴方のお店や建物をガードします。
○警備料金は1日あたり僅かコーヒー2杯分程度OK!(月18,000円より)
「タイフン防災システム」のお見知りは大和警備保障(株)まで(☎07745-5-0916)
営業所: 綾部市・京都市・宇治市・田辺町・奈良市

すこやか大学 受講生募集

府田辺保健所

京都府田辺保健所は、みんなで学びあおう、実践しよう、健康づくりと題して、「すこやか大学」を開きます。受講希望者は五月十六日(水)までに、電話で府田辺保健所保健指導課(☎〇七七四六三二五七四五)へ。なお、受講者は運動のできる靴と服装で参加ください。毎回三十分間エクササイズがあります。

日程は次のとおり。五月二十二日(火)、五月三十一日(木)、六月十一日(月)、七月三日(火)、七月十三日(金)の五回で、いずれも午後一時三十分から四時まで(ただし、七月三日は午前十時から午後二時まで)です。

町消防入退団式

地域防災の誓い新たに

平成二年度町消防入退団式が四月一日午前九時から町立中央公民館大ホールで開かれ、新役員体制がスタートしました。

町消防団の部長以上の新年度役員は次のとおり。(敬称略)

- 【団長】林善嗣
【副団長】西村正柳
【分団長】佐野健次
【第一分団(大住地域)】中村三博(第二分団)田辺地城(岡嶋一見(第三分団)部)西八(守岡稔(第三部)部)東住宅)五十嵐保男

防火管理者資格取得講習会
京都市消防協会講習支部は「平成二年度講習市町防火管理者資格取得講習会(甲種)」を六月十四日

Table with 4 columns: クラブ名, 部長名(代表者), TEL, and other details for various sports clubs like 野球部, ソフトボール部, etc.

町内の仲間とスポーツを楽しむませんか。町社会体育協会加入のクラブ(団体)では、ただいま平成二年度のクラブ員を募集しています。

町体協加入団体 クラブ員を募集
球技から武道まで、十四種類のクラブがありますので、みなさんお気軽に入部してください。

入所式



「おとうさん」の愛称で親しまれた共同作業所の片岡種一所長の離任式が5日行われ、通所生や父母らが別れを惜しまました。最後におとうさんは、福祉とは心と心のふれ合いの中で生まれ育つもの、そう教えてくれたのは13人の通所生。きみたちこそ本当のおとうさんなのですよ...

中央公民館が行っています、花いっぱい運動の一環として7日から、緑意さつき会会員の協力を得てサルビアやパンジーなど春の苗を約二百

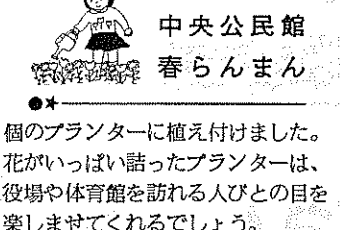

個のプランターに植え付けました。花がいっぱい話したプランターは、役場や体育館を訪れる人びとの目を楽しませてくれるでしょう。



製茶の原点を学ぼうと府茶業連合青年団の茶手もみ講習会が16日、普賢寺の研修工場で、府内から約70人が参加して開かれました。手もみは力の入れ具合によって、いかに茶のあくを抜くかがコツ。参加した人たちは、汗だくになりながら技術を吸収。さて、機械もみに勝てたかな。

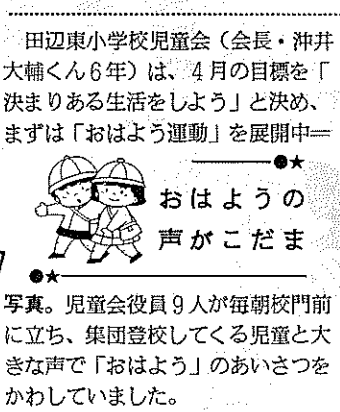

田辺東小学校児童会(会長・沖井大輔くん6年)は、4月の目標を「決まりある生活をしよう」と決め、まずは「おはよう運動」を展開中。おはようの音がこだま
写真。児童会役員9人が毎朝校門前に立ち、集団登校してくる児童と大きな声で「おはよう」のあいさつをかわしていました。

防火管理者資格取得講習会
京都市消防協会講習支部は「平成二年度講習市町防火管理者資格取得講習会(甲種)」を六月十四日

現在のより複雑な社会では、現状の把握と将来の予測をきつんとしなければ、国や地方公共団体においても適切な事業を実施することが困難となっています。その点、地域の人口分布、人口密度、年少、老年人口、産業別就業者数、昼夜間人口、通勤、通学人口など人口の構造をさまざまな角度から分析できる。

役立っています

国勢調査結果の利用
定することにより、その制度が成り立っているのです。このように、国勢調査は私たちに役立つ身近な社会福祉対策にも役立っています。

防火管理者資格取得講習会
京都市消防協会講習支部は「平成二年度講習市町防火管理者資格取得講習会(甲種)」を六月十四日

現在のより複雑な社会では、現状の把握と将来の予測をきつんとしなければ、国や地方公共団体においても適切な事業を実施することが困難となっています。その点、地域の人口分布、人口密度、年少、老年人口、産業別就業者数、昼夜間人口、通勤、通学人口など人口の構造をさまざまな角度から分析できる。

役立っています

国勢調査結果の利用
定することにより、その制度が成り立っているのです。このように、国勢調査は私たちに役立つ身近な社会福祉対策にも役立っています。

田辺金融会
京都銀行田辺支店
京都銀行大住支店
京都信用金庫田辺支店
京都信用金庫三山木支店
京都共栄銀行田辺支店
南都銀行田辺支店
南都銀行三山木支店
京都信用金庫田辺支店
京都信用金庫大住支店
京都信用金庫三山木支店
京都中央信用金庫田辺支店
伏見信用金庫田辺支店

21世紀へ健康を考える
雪印牛乳・低温殺菌牛乳・低脂肪乳・生クリーム・スポーツドリンク・日冷の角氷・各種自販機
ミルクのことなら
地域が求める信用店をめぐらし健康と繁栄を贈る
株式会社 さたがわ
田辺町三山木山崎1の3
TEL(2)-0055
FAX(3)-4724

一休寺霊苑指定
甘南備寺霊苑指定
石碑・庭園石・石垣
建築石材加工
石幸江守石材店
田辺町南里2
TEL 2-0450

フジカラー
純正カラープリント
1時間仕上
田辺富士写真店
近鉄新田辺駅東住宅地北東角
TEL 2-3062

純正宇治茶
純正宇治茶
舞妓の茶
田辺町普賢寺
TEL 20256(代)

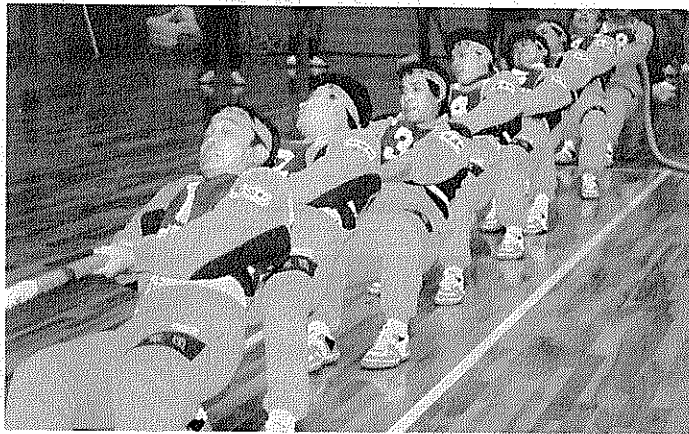

八人の力を一本の綱に集める

京都国体を契機に結成され、現在も活躍中の町内唯一のつなひきチーム「松井軍団」の奮闘ぶりを紹介しよう。

松井軍団は、園田薫さんを代表に、現在二十歳から三十七歳の二十人の男所帯。毎週日曜日は大住中学校、水曜日は松井ヶ丘小学校、土曜日は八幡市の男山東中学校の体育館で夜の八時から十時まで、宇治市の大久保自衛隊三二五部隊、日産車体、八幡市の流れ橋、内里、岩田、木津町などのつなひきチームと合同練習をして、力をつけてきました。

松井軍団、ただいま奮闘中

勝という初のタイトルを勝ちとったのです。このタイトル奪取の原動力は正に、チームワークそのものです」と代表が言われると、日頃から人間関係は申し分なく、特に、試合を前にした苦しい減量も互いに励まし合い乗り越えています。

この様にチーム内はうまくいっているのですが、ただ寂しい思いをしていることがあります。それは、町内につなひきチームが一つしかないという事です。ただ力だけばい綱を引くだけではなく、相手とのかけひきのおもしろさもあるつなひきを愛好するチームが町内にもたくさんあり、互いに刺激しあい、つなひきの腕を上げるとともに、交流を深められる仲間を松井軍団では求めています。

MMR

希望者に接種します

申し込みは31日まで

平成元年度よりMMR(麻しん、おたふくかぜ、風しん混合)ワクチンが導入されましたが、同ワクチンによる無菌性髄膜炎の発生率が、従来考えられていたよりも高いことが確認され、本町も接種を一時中止してまいりました。しかし、自然感染(おたふくかぜにかかると)による無菌性髄膜炎の発生率は、MMRワクチン接種による発生率をはるかに上回っていると言われています。

このことから平成二年度は、麻しん単独ワクチンで実施しますが、保護者の方より特に希望のあった場合は、MMRワクチンによる接種を実施します。この「MMRワクチンの接種について」(下記資料は平成元年十二月二十八日付、厚生省保健医療局結核対策室より提示されたものを参考)をよく読んでハガキに書いて、町保健課まで申し込んでください。

なお、すでに麻しんワクチン接種が完了している方は、麻しん(はしか)は二歳の幼児がかりやすい病気です。発熱、発しんが

MMRワクチンとは

MMRワクチンは、従来の麻しんワクチン、おたふくかぜワクチン、風しんワクチンとして広範に使用されていたワクチンを混合したワクチンで、一回の注射によってM(麻しん)、M(おたふくかぜ)、R(風しん)の三つの病気の予防接種ができるワクチンです。

MMRワクチンは、従来の麻しんワクチン、おたふくかぜワクチン、風しんワクチンとして広範に使用されていたワクチンを混合したワクチンで、一回の注射によってM(麻しん)、M(おたふくかぜ)、R(風しん)の三つの病気の予防接種ができるワクチンです。

ワクチンの副反応

MMRワクチンの副反応は主として麻しんワクチンによるもので、接種者の約二〇％に三七・五度以上の発熱がみられます。この発熱は接種後五〜十四日に始まり、二日以内に解熱します。

副反応として、一過性の発しんを伴うことがあり、また発熱に際して熱性けいれんを起すものがあります。風しんワクチンの副反応として関節痛があげられていますが、これは主として成人の接種の場合の反応で、小児では普通見られません。

おたふくかぜワクチンによる無菌性髄膜炎

おたふくかぜワクチンによる無菌性髄膜炎は、発熱と嘔吐が多く、その他、項部硬直、けいれん、頭痛等が報告されています。

MMRワクチン接種後にこれらの症状が発生するまでの期間は、入院するまでの期間は三週間前後のおおきく報告されていますが、因果関係は不明です。

日本赤十字社京都府支部では、「赤十字社員増強運動」を府下一から赤十字社員を募集1日員を募集

ご協力をお願いいたします。赤十字社員は、会社などの社員とは異なり、赤十字の事業に賛同して、毎年五百円以上を納めて下さる人です。赤十字の災害救護などの各事業は、この社員によって支えられています。ご協力をお願いいたします。

5月17日から

ポリオを実施

町福祉部保健課は、予防接種法にもとづいて、五月十七日から生後三カ月から四十八カ月の乳幼児を対象に、保健センターでポリオ(小児マヒ)生ワクチンの接種を行います。

受付時間は午後一時三十分から二時三十分まで。該当される人は受けてください。(接種日は下図参照)

【注意事項】①予防接種の注意をよく読んで、体温計で体温を、午前と午後二回必ず計って、予診票の全項目を完全に記入、押印し、当日会場へ持参してください。②母子手帳を必ず持参してください。③必ず保護者が同行してください。④次の人は、接種は受けられません。⑤熱がある人、衰弱、胃腸が悪い人、ひどい栄養障害のある人、心臓血管系、腎臓、肝臓、糖尿病などの病気がアルギー、体質やアレルギーの体質の人、三種混合予防接種から一週間、BCG、はしか(MMR)生ワクチン接種から一カ月、六週間たっていない人、おたふくかぜなどにかかって治ってから一カ月たっていない人

実施日	対象者	場所
五月十七日	昭和六十三年九月三十日以前の出生者で、四十八か月未満の幼児	保健センター
五月二十九日	昭和六十三年十月一日から平成元年六月三十日までの出生者で、満三か月以上の乳幼児	〃
五月三十一日	平成元年七月一日以後の出生者で、満三か月以上の乳幼児	〃

Daiei
STATIONERY & OFFICE SUPPLY

OAサプライズから
ビジネスマンの
パーソナルギアまで!!

●営業時間
平日/AM 9:00~PM 8:00
日・祝日/AM 10:00~PM 7:00
TEL.07746(2)9473

ゆっくり走ろう田辺町

集中車検システム
ガソリン・灯油・軽油・事故車急援
車検 鈑金 塗装

おクルマのご相談はぜひ当社に
各種クレジット取扱い店
東京海上損害保険代理店

田辺町多々羅 ☎2-0201(代)

株式会社 **田辺自動車**

企業の繁栄は事業主と会計人との深いコミュニケーションから

利益先取り商いを求める方はしっかりしたスケンケアが完成されている。

スピーディな相談は
節税に運動

[法人税・所得税・譲渡所得
相続税・行政書士業]

TEL 2-0251
岡井宇一 税理士事務所
税理士 岡井宇一

実認 ゴム表
印印印 札

竹村印判店

JR田辺駅西行200m
☎②1427

Happy Bridal

ご贈礼・ご予約承り中!

お2人の愛の門出に
厳格な葬式と華やかな披露宴

お問い合わせ・ご予約は
京都 **森林木センター**
田辺町多々羅 TEL(07746)2-3500

町政カレンダー

21日から「花と緑の教室」開講

MAY 5

中央公民館

Sun. 日

Mon. 月

Tue. 火

Wed. 水

Thu. 木

Fri. 金

Sat. 土

表の見方

母教—母親教室
書教—書道教室
料教—料理教室
茶教—茶道教室
◎—田辺町立中央公民館

心相—心配ごと相談
老相—老人健康相談
成相—成人健康相談
結相—結婚相談
保セ—保健センター
(☎3-2662)

① 成相(保セ9:00~11:00) 茶教(☎13:00~16:00)	② 	③ 憲法記念日 休日応急診療所開設(受付8:30~14:30)	④ 国民の休日 休日応急診療所開設(受付8:30~14:30)	⑤ こどもの日 休日応急診療所開設(受付8:30~14:30) 第3回木津川まつり(草内木津川運動公園ほか9:00~)	
⑥ 休日応急診療所開設(受付8:30~14:30) 水防訓練(木津川河川敷9:00~)	⑦ 成相(保セ9:00~11:00) 三種混合(保セ13:30~14:30) 心相(福祉センター13:30~16:00)	⑧ 3ヶ月児健診(保セ13:00~14:00)・ツベルクリン(大住中13:30~14:30) =中学校1年生全員と2年生で前年度BCG接種者 結相(福祉センター13:30~16:00)	⑨ ツベルクリン(田辺小13:30~14:30)=小学校1年生全員と2年生で前年度BCG接種者	⑩ 乳幼児相談(保セ9:00~11:00)=身体計測など 判定・BCG(大住中13:30~14:30)=5月8日ツベルクリン接種者	
⑬ 休日応急診療所開設(受付8:30~14:30) 総体野球の部(田辺公園他9:00~) 体協バドミントンクラブ大会(田辺中央体育館9:00~)	⑭ 14日 成相(保セ9:00~11:00)	⑮ 1歳6ヶ月児健診(保セ13:00~14:00)=63年10月生 茶教(☎13:00~16:00) 心相(福祉センター13:30~16:00)	⑯ ツベルクリン(保セ13:30~14:30)=中学1年生全員と2年生で前年度BCG接種者	⑰ 3歳3ヶ月児健診(田辺保健所13:00~14:00)=62年2月生・ポリオ(保セ13:30~14:30)=生後3ヶ月から48ヶ月までの者・老相(常盤苑13:30~15:00)	⑱ 離乳食実習(☎13:15~15:30)=生後4ヶ月から9ヶ月の乳児をもつ母親 判定・BCG(保セ13:30~14:30)・バドミントン教室(田辺中央体育館10:00~12:00)
⑳ 休日応急診療所開設(受付8:30~14:30) 町民山歩き(集い)(JR田辺駅8:00) スポーツに親しむ日(田辺中央体育館9:30~17:00)	㉑ 成相(保セ9:00~11:00)・母教(保セ9:30~) 三種混合(保セ13:30~14:30)=生後24~48ヶ月の幼児・心相・出張相談(新公民館13:30~16:00)	㉒ 3ヶ月児健診(保セ13:00~14:00)平成2年1月生 ツベルクリン(三山木小、草内小13:30~14:30)9日分と同じ・結相(福祉センター13:30~16:00)	㉓ 花と緑の教室(☎10:00~12:00)・女性学セミナー(☎13:30~15:30) ツベルクリン(薪小13:30~14:30)=小学校1年生全員と2年生で前年度BCG接種者	㉔ 判定・BCG(三山木小、草内小13:30~14:30)=5月22日ツベルクリン接種者	㉕ 9ヶ月児発達相談(保セ9:30~11:00、13:00~14:30)=元年7月生判定・BCG(薪小13:30~14:30)=5月23日接種者・婦人学級とうちく・心相(福祉センター13:30~16:00)
㉗ 休日応急診療所開設(受付8:30~14:30) 総体野球の部(田辺公園他9:00~)	㉘ 花と緑の教室(☎10:00~12:00)・成相(保セ9:00~11:00)・ツベルクリン(田辺東小13:30~14:30)9日分と同じ・フィットネス教室(田辺中央体育館10:00~12:00)	㉙ ポリオ(保セ13:30~14:30)=生後3ヶ月から48ヶ月までの者	㉚ 判定・BCG(田辺東小13:30~14:30)=5月28日ツベルクリン接種者	㉛ 高齢者人材養成講座(☎10:00~12:00) ポリオ(保セ13:30~14:30)=生後3ヶ月から48ヶ月までの者	6/① バドミントン教室(田辺中央体育館10:00~12:00)

③
休日応急診療所開設(受付8:30~14:30)
さつき展(コミュニティホール9:00~15:00)・花と緑の教室(☎10:00~12:00)・少年スポーツ教室(大住小9:30~)

④
成相(保セ9:00~11:00)・三種混合(保セ13:30~14:30)=生後24~48ヶ月の幼児
女性フィットネス教室(田辺中央体育館10:00~12:00)

心配ごと出張相談所を開設
21日に新公民館で町社会福祉協議会、五月二十一日(月)午後一時三十分から四時まで、薪公民館にて

女性学セミナー開催

京都府立婦人教育会館は、府内在住の成人者を対象に講座の受講者を募集します。開設講座は次のとおりです。

◇「女性学入門」
日時 五月十七日、二十日
受講料 無料
一時保育有り(幼児十名まで、予約必要)
申し込み 五月十二日(土)まで、電話で会館へ
◇保育ボランティア講座
日時 五月二十三日、三十日、六月六日、十三日、二十日の毎水曜日五回で、時間は午後一時三十分から四時まで
会場 府立婦人教育会館(長岡京市内)

定員 府内在住の成人三十人
受講料 無料
一時保育有り(幼児十名まで、予約必要)
申し込み 五月十八日(土)まで、電話で会館へ
その他に、リーダー養成講座「リーダーシップと集

移動図書館(かんなび号)巡回日程表

地区名	駐車時間	巡回日
火曜日	南山西 1:50~2:30 宮ノ口 2:50~3:30 飯岡 3:50~4:40	8・22
水曜日	新興戸 1:40~2:20 草内山本 2:40~3:30 多々羅 3:50~4:40	15・29
木曜日	天王 1:20~2:00 高船 2:20~3:00 打田 3:10~3:50 松井 4:10~4:40	9・23
土曜日	健康村 3:10~3:50 薪 4:10~4:50	2・16・30
日曜日	新田辺東住宅 2:40~3:30 東 3:50~4:40	10・24
月曜日	府営団地 2:30~3:30 東(室町住宅) 3:50~4:40	11・17

各種講座生を募集

中央公民館とうちく 申込は12日から

町立中央公民館と町立北部市民センターでは、茶道・書道・養護講座まで内容も充実。仲間とともに学習しながら交流も深め、楽しいふれあいの場として、積極的にご参加ください。

みなさんの暮らしに結びつけた生活実用講座から、興味や知識を豊富にする教養講座まで内容も充実。仲間とともに学習しながら交流も深め、楽しいふれあいの場として、積極的にご参加ください。

なお、講座内容や定員数、申込方法などかわりやすいので、ご注意ください。

申込みは、五月十二日(土)午前九時から、中央公民館の分は同公民館で、北部市民センターの分は同センターで、それぞれ別に受け付けますので、ご注意ください。

宅地建物取引業

分譲住宅 宅地造成

地元業者

南都住建

同志社校門入口
☎3-3536代

民事介入暴力相談所を開設

京都府弁護士会と京都府警察本部、田辺署では、五月から十月までの毎月第三土曜日(第一回は五月十九日)まで、京都産業会館(京都市下京区四条烏丸西)七階特設会場において「民事介入暴力無料相談所」を開設します。

また、今回特に、五月十六日(水)午後一時から五時まで、町役場庁舎三階三〇二会議室においても開設します。交通事故の示談や他人の債権取り立て、不動産の売買などの民事問題に暴力団が介入して困っている人は、ぜひご相談ください。

6月2・3日に第20回さつき展

町立中央公民館と町文化協会は六月二日(土)午前九時から午後五時までと三日(日)午前九時から午後三時まで、コミュニティホールで第20回さつき展を開催します。

さつき展は、花いっぱい運動の一環として、さつきづくりの普及を図り、花と緑のある町づくりを進めようとする毎年行われているもの。二、三年の若木から何十年という古木まで美しい花をたくさんつける見事なさつきが数多く展示されます。

出品申し込みは、同公民館(☎21-2552)へ。

TOYOTA DAIHATSU

指定サービス工場

上村自動車

TEL 2-0176(代)