

◇…町の人口…◇  
(昭和27年5月1日現在)  
( )内は4月1日現在  
男 21,056人 (20,968)  
女 21,608人 (21,517)  
計 42,664人 (42,485)  
12,082世帯 (11,933)

82.6  
NO. 215

# 田 辺 町 報

## 6月20日 父の日に感謝をこめて



お  
父  
の  
日  
に  
感  
謝  
を  
こ  
め  
て

また「母の日」ほど知られていませんが、六月の第三日曜日(二十日)はお父さんに感謝する日です。  
なんといっても長い間働きつづけてきたお父さんは、家庭の幸福の原動力となっているたのしい存在です。ふだんなんでもないよ  
ろに見える毎日のお勤めも、職場にあればどんな苦勞をしているの  
かわかりません。また、日曜日ともなれば家庭サービス、本当に大  
変ですね。  
いつまでも希望と喜びをもちつづけてほしいように、お父さんに対  
して率直に感謝の気持ちを伝えたいものです。

### ゴミは収集日に

もえるゴミ・もえない  
ゴミは別けて

### 田辺町休日応急診療所

(診療日) 毎祝、日曜日と年末年始(12月31日~1月4日)  
(診療科目) 内科・小児科  
(受付時間) 8:00~12:00  
(場 所) 田辺町田辺田辺78番地(消防庁舎北側)  
(電 話) (3)-2662

至八幡 役場 田辺駅 新田辺駅  
至枚方 至木津  
休日診療所 保健センター  
消防署  
都市公園 田辺中央公民館 田辺中学校

### 田辺町住民憲章

(昭和四十一年十月制定)

わたくしたちは、明るく住みよい豊かな町づくりを将来にむかって進めていくために、その生活の規範ともいへべき住民憲章を定めました。わたくしたちの日常生活のなかにこの憲章がとけこんで守られていくことを望みます。

わたくしたちは、郷土の自然を愛護し清潔な町づくりにつとめましょう。  
わたくしたちは、郷土の産業を育て、田園都市実現に努力しましょう。  
わたくしたちは、老人・子供を温かくいたわり、健康で明るい家庭をまぎまぎしましょう。  
わたくしたちは、郷土の歴史を知り、文化遺産を大切に護りましょう。  
わたくしたちは、小さな親切で社会や生活の向上につくしましょう。



藤本菊松町議(三山木北垣内)が五十七年春の藍綬褒章を受章されました。

藤本菊松町議

藍綬褒章を受章

今回の同氏の受章は、議員としての活動の功績が認められ、町内では初の受章。

同氏は、昭和二十二年四月に旧三山木村議として初当選して以来、連続九期町議に当選して現在に至っています。

は、合併委員として尽力したほか、町会議長としても六年間議会の円滑な運営に尽力されました。



今後活躍が期待される藤本氏

ときわ苑の魚釣り場へ

町老人福祉センター常磐苑の魚釣り場が六月一日から再開しました。

今年度は、約千匹のフナを放流しています。満六十歳以上の方なら誰でもご利用いただけます。

今後全力で抱負を語る

永年の実績が認められ

今回の受章について同氏は「このたびの受章に對しては、一重に町民各位の温かいご支援の賜ものであり、心より感謝申し上げます。

趣味クラブへどうぞ

老人福祉センター常磐苑では、町内の六十歳以上のお年寄りが趣味クラブをつくり、自主的に活動しています。

町北部の土地利用転換計画. Map showing planning areas A-F and surrounding infrastructure. Text describing the plan's goals for residential supply and urban development.

税に不服のあるときは

税シリーズ

税務署に申告した所得や税額が、税務署が調査した額と異なるときは、税務署長はその申告額を調査した額に「更正」します。

「異議申立て」をすることになります。税務署長は、異議申立ての理由があるかどうか十分調べて異議に対して決定をしますが、その決定にお不服があるときは、国税不服審判所長に対して「審査請求」を行います。

町北部の土地利用転換計画は、①調査・区域整備の基本方針、②区域整備の基本方針、③開発による影響の検討、④区域整備の実現方策、⑤調査で、大住ヶ丘、松井ヶ丘の新たな市街地、この周辺並びに、この区域北側の松井、西八、東林の基礎集落地にまたがる範囲で、対象区域四百七十五・八、転換予定区域九十三・六六を決定し、関連上位計画などの検討、区域の現況の調査と分析を行い、生活、自然環境、都市機能について、自然環境、都市機能、社会環境への影響、都市土地利用、交通・緑地の保全、歴史的遺産の保存、公共施設などの整備課題を明らかにしています。

真美健康体操. Advertisement for health exercises at Shinjima Station.

相互オート. Advertisement for Suzuki cars and services.

月刊家庭学習材. Advertisement for monthly home learning materials by Nakagawa Shikyo Shoin.

森島自転車店. Advertisement for bicycle services and products.

理容モリタ. Advertisement for a hair salon and barber.



# 手続は住民課窓口で

## 保険料納付が困難な方

国民年金

国民年金には、他の公的年金制度にはない保険料の納付を免除される制度があります。

これは、収入が少ない、病人がいて医療費がかさむなどの理由により、保険料を納めることが困難な方について保険料の納付が免除される制度です。

四月分から一年間免除を受けるためには、七月末までの申請を必要としますが、保険料を納めるのが困難な方は、早めに町民生産住民課の窓口で免除の申請をしてください。

なお、保険料の免除を受けられた期限については、老齢年金の額を計算するとき、保険料を納めた場合の三分の一の割合となるので、経済的にゆとりができたときは、この時期は精神的な楽観の取り入れ口である旨、赤ちゃんを次の発達の前へとのりこえる手助けをしましょう。それには次のような働きかけが必要です。

①ママと赤ちゃんとのかわりを大切に、具体的な言葉で受け入れ、こまめに話しかけ、あやしなげな情緒や言葉の発達を促す。

②寝かせきりにしないで抱っこなどのスキンシップを十分に与え、腹ばいの練習をはじめる。腹ばい姿勢をこらえることで身体を支えられるようになり、首、背中、胸などの筋肉が強く、腕をもちあげ手をなごめたり、なめたりするで自分の力でまわりを見まわす。町ではその大切な節にあたる時期に疾病(股関節脱臼、斜視など)の早期発見、また3ヶ月の発達の節が獲得されているかどうかをみるために3ヶ月児健診の実施が実施されています。

### 保健婦さん

#### 赤ちゃんの発達 (3~4ヶ月)

乳児期前半の発達における時期、口がしっかりと開いて、手、口(舌)の力をしっかりと使ったりする。話し声の方へ顔を向け、指をさす。首をすわって、日中めまわっている時間が長くなり、めまわっている時間に見まわす。それともなごって自分の方から、ほほえみかけたり、声をだしたりする。交流の活動の量がぐんと増えはじまります。

この大切な時期に適切な働きかけをすることが、赤ちゃんを次の発達の前へとのりこえる手助けをしましょう。それには次のような働きかけが必要です。

①ママと赤ちゃんとのかわりを大切に、具体的な言葉で受け入れ、こまめに話しかけ、あやしなげな情緒や言葉の発達を促す。

②寝かせきりにしないで抱っこなどのスキンシップを十分に与え、腹ばいの練習をはじめる。腹ばい姿勢をこらえることで身体を支えられるようになり、首、背中、胸などの筋肉が強く、腕をもちあげ手をなごめたり、なめたりするで自分の力でまわりを見まわす。町ではその大切な節にあたる時期に疾病(股関節脱臼、斜視など)の早期発見、また3ヶ月の発達の節が獲得されているかどうかをみるために3ヶ月児健診の実施が実施されています。

### 生活知恵

カビのはえる三大条件とは、湿気、温度、栄養(汚物)です。したがって、カビを防止するためには、この条件がそろわないように工夫をすればよいわけです。

よくカビのはえる押し入れは、風通しが悪く、湿気、ぬれ、湿気をこぼします。窓をこまめに開け、押し入れの扉は、発泡スチロールの板を大きめに合わせて切り、はりつけると結露が防げます。

ふる場合は、できるだけひんやりした布を敷いておきましょう。

冷庫庫のドアパッキングは、忘れずに殺菌し、ふき取り、後で市販の力ビ止めスプレーを吹きつけておくと効果的です。

### 八歳時記

今日の十日は「時の記念日」。

その昔、天智天皇が初めて水時計を使った西暦六七一一年四月二十五日、太陽の六月十日に当たるこの日、千三百年後の今日、この時計でどうでしょう。

たがえは腕時計を見てみると、明治以来の手巻式に代わって自動巻きが普及し始めたのは、昭和二十一年の終わりに、以来二十数年の間に、電池式、音叉式、クォーツと目まぐるしく変化しています。

最近では、計算式やカレンダー、世界主要国の時刻表示などがついたものまで出ています。

ところで、時計の「生命」は正確さにあります。近ごろの腕時計は、どのくらい精度なのか、大手メーカーによると「最も高級なものでも誤差は年に五秒以内」とのことです。

ところで、時計が進歩した割には、暮らしの中の時間意識は、それほどでもないようです。時間を守り、尊重することによって生活を合理的に、そして、豊かにするという「時の記念日」の趣旨をこの機会にのみしめてみたいものです。



## 農業経営者に聞く

### 新農構を体験して

西八 吉村 隆三さん

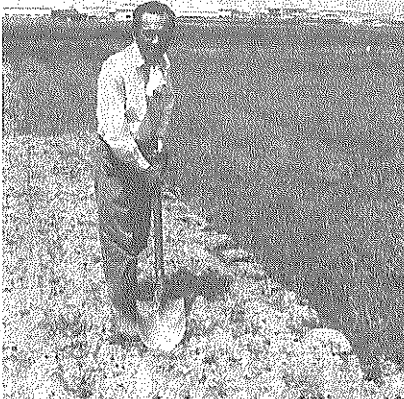

「組織づくりが大切」と吉村さん

わが村、西八集落は古くから農業の地帯として発展してきました。しかし近年、転作や施設園芸が急速に促進される中において、西八は施設園芸として、昔ながらの農業を営んでいました。

そこで、かねてから区において、こんな農業のやり方では、西八の農家は専業農家として生き抜くことがむずかしい。あるいは、努力ばかり多くなり生産が上らない。そこで、再三にわたる集落において、どんな事

の不便と、農業を阻害する条件は次から次に、こんな経過があり、五十四年の夏から前記した問題を抜本的に解決するため、新農業構造改善事業に取り組みすることを、区の総会において決定しました。

とはいっても、あまり大きな事業ゆえに何からどのように取り組んでいくのか、右往左往、手さぐりで進めました。

そこで、再三にわたる集落において、どんな事

力にゆだねられます。

わたしの学級は、とても。なぜかと言うと、何でいろいろ考えて実行するからラスは持ち上がりです。また、春の遠足のおべんとうの時になって食べたり、男子は少しりずもうをしました。それに、転入して来た吉君とは、1週間ぐらいでみになりました。ほかの組よりなるのは、4年2組だと思人が、「遊ぼう」とさそっ

カビがはえてしまったら塩素系の漂白剤を薄めた液でふき取り、後で市販の力ビ止めスプレーを吹きつけておくと効果的です。

現在では計画どおり推進され、集落センターの工事中を除き完成しています。まさに「生まれかわる西八地区」を目標に取り組み、その成果は大きくふくらんでいます。

この事業を取り組んで私は、一生の仕事を三年間で済ませたように思っています。つまり、大事業は集落を変え、人を変え、農業を愛する偉大な力をもっていることを身をもって体験したので、国、府、町、農協の尽力によって完成しました。新農構、地域においては何ものにも優る宝物となり、四角の水田には、働く農家の声、ハウスでは真赤に色づいたトマトみごとに輝きだした出荷される産物を見るとき、苦しかったときの苦労も忘れて、大きな拍手をおくっています。

私達が取り組んだ新農構、他の地区においてもどんどん実施してほしいものです。

大事業は人をつくり、人を育て、担い手を育成して、これからの農業、それはまさに人づくり、組織

民間車検工場

# 進

自動車工業

田辺町関屋46-1  
☎(2)2179

実認 ゴム 表  
印 印 印 札

## 竹村印判店

田辺町役場前  
☎②1427

茶道具

お茶の町田辺

株式会社 仲井芳東園

☎代2-2458-3-2612

玄米茶の素 麦茶

# 玄

株式会社 仲井玄米茶屋

田辺町草内上り  
TEL②0151(代)

宇治茶

# 沼祥玉園

田辺町草内  
電話二一〇一三五六

山

製造直売(自)

# 玉兵衛

田辺町草  
TEL②

心身の健康と切っても切れない関係にある歯... その歯をいつまでも丈夫に保つには、むし歯や歯周病(いわゆる歯槽膿漏)という歯の病気を防ぐことが重要...



子供の歯と歯

子供の歯は乳歯といわれ、歯肉から生え出る。乳歯は歯肉から生え出る。乳歯は歯肉から生え出る。乳歯は歯肉から生え出る...

乳歯は永久歯の先導人。子供のむし歯は一生むし歯。子供のむし歯は一生むし歯。子供のむし歯は一生むし歯...

317日までに郵便局へ。郵便局の簡易保険及び郵便金の積立金は、府県市町村は、郵便局で扱われる。郵便局で扱われる。郵便局で扱われる...

簡保などの写真募集。郵便局の簡易保険及び郵便金の積立金は、府県市町村は、郵便局で扱われる。郵便局で扱われる。郵便局で扱われる...

簡易生命保険積立金還元。新築農家住宅改善、農道、排水路整備(融資額百四十万円)...

年金、簡保の融資施設完成。町五十六年度建設事業の一環として建設された年金、簡易保険積立金の一部による還元融資施設が完成した...

「し尿行政」。本紙五月号に掲載の「し尿行政のしくみ」の中で、「し尿の清掃は水が石けんを溶かしたぬるま湯で...

国民健康保険。国民健康保険は、被保険者の出産および死亡に際して、条約または規約の定めるところにより、助産費や葬祭費の支給などを行っている。助産費は被保険者の「葬祭費」の支給対象となる...

国民健康保険。国民健康保険は、被保険者の出産および死亡に際して、条約または規約の定めるところにより、助産費や葬祭費の支給などを行っている。助産費は被保険者の「葬祭費」の支給対象となる...

同和問題シリーズ。一九二二(大正十一年)年、光寺の長男として生まれる。彼が故郷の敬勝中学に入学した。彼は故郷の敬勝中学に入学した...

同和問題シリーズ。一九二二(大正十一年)年、光寺の長男として生まれる。彼が故郷の敬勝中学に入学した。彼は故郷の敬勝中学に入学した...

同和問題シリーズ。一九二二(大正十一年)年、光寺の長男として生まれる。彼が故郷の敬勝中学に入学した。彼は故郷の敬勝中学に入学した...

同和問題シリーズ。一九二二(大正十一年)年、光寺の長男として生まれる。彼が故郷の敬勝中学に入学した。彼は故郷の敬勝中学に入学した...

同和問題シリーズ。一九二二(大正十一年)年、光寺の長男として生まれる。彼が故郷の敬勝中学に入学した。彼は故郷の敬勝中学に入学した...

心に活字しました。しかし、彼はやがて熱血のあまりやむなく人を苦しめた。その後、四十七歳の若さで胃がんのためその生涯を終えた。

心に活字しました。しかし、彼はやがて熱血のあまりやむなく人を苦しめた。その後、四十七歳の若さで胃がんのためその生涯を終えた。

心に活字しました。しかし、彼はやがて熱血のあまりやむなく人を苦しめた。その後、四十七歳の若さで胃がんのためその生涯を終えた。

心に活字しました。しかし、彼はやがて熱血のあまりやむなく人を苦しめた。その後、四十七歳の若さで胃がんのためその生涯を終えた。

心に活字しました。しかし、彼はやがて熱血のあまりやむなく人を苦しめた。その後、四十七歳の若さで胃がんのためその生涯を終えた。

近代グループ. 近代警備保障(株). 近代ビル管理(株). 近代通信システム(株). 近代サービス(株). TEL 5-0301

御宴会御料理寿し. 幕の内弁当仕出し. 大福. 田辺町田辺支店. 交差点北へ30m. TEL (2)0014(代)

田辺金融会. 京都銀行大住支店. 京都銀行田辺支店. 京都信用金庫田辺支店. 京都信用金庫三山支店. 京都相互銀行田辺支店. 南都銀行田辺支店. 南都信用金庫田辺支店. (アイウエオ順)

トヨタ 全車. ダイハツ. 地区販売店. 指定サービス工場. 上村自動車. 田辺町東. TEL ② 0176(代)

田辺富士写真店. 京都市町村職員厚生会指定店. 京都府教職員互助会指定店. 近鉄新田辺駅東住宅地北東角. TEL 2-3062

張団長が原田町長を表敬訪問

# 中国茶業青年団訪日



## 60日間お茶の研修

### 張団長が町長を訪問

お茶を通じて日中の友好のきずなを深めよう。中国茶業青年研修訪日団(張團長一行三十人)のみなさんが五月二日到着、町農協会館で歓迎集會が行われた。町内の受け入れ農家で約六十日間わたる茶業栽培の研修に入りました。

一行は、農家で寝泊りをして生活と労働を共にし、茶の生産技術の研修と交流をはかることを目的として訪れているもので、今回で三回目。

歓迎集會では、町、町農協関係者と受け入れ農家のみなさんが歓迎の小旗を打ち振り一行を出迎えました。

原田町長が「体に気をつけて六十日間を無事に乗り切ってください。不便をきたすことがあればいつでも申しつけてください」と歓迎のご言葉を述べたのに対し、

張團長は「我々の訪日が始まるに際して、日中友好の一端でも役に立てば幸いです。熱烈な歓迎を受けてうれしく思っています」とあいさつ。

つづいて、仲人役の山中高吉府議が受け入れ農家と中国茶業青年を一人づつ紹介。レゼンションのあと各自それぞれの農家へ向かいました。

五日後の七日には、こんどは張團長が通訳の岡海防さんと共に原田町長を表敬訪問。歓迎集會のお礼を述べられ「今年もまたお世話



町農協で開かれた歓迎集會

## なれない手つきで

### 町民茶つみのつどい

新緑がまぶしい五月晴れとなった五月八日、町民茶つみのつどい「が普賢寺の大御堂観音寺裏山の茶園(田宮正夫さん所有)で開かれ、親子づれなど約二百人が茶つみを楽しみました。

住民ならぬ方が目立ち、年研修訪日団の研修生三人も飛び入り参加して、一般戦しました。



初体験で大丈夫かな

住民との友好にも一役をかい、大門助役や安倉淳一農協組合長のあいさつに続いて、奥西克茶業青年團長からつみ方の指導を受けた手つきで一葉一葉をていねいにつまっていました。

つま取ったお茶の葉は、一人平均百五十枚、全部で三十枚。さっそく近くの製茶工場でせん茶に製茶されました。

参加者には新茶の無料接待のほか、茶あめ、記念の湯のみをプレゼント。茶つみ競争で上位に入賞した十人には茶器セットが贈られ、初夏の一日を楽しくすごしていました。

盆踊りなどに「田辺音頭」を田辺音頭がレコードになり発売されているのを存

知ですか。このレコードは、A面が編纂されています。ご希望の方は、町農協がカラオケになっています。人事広報課へ五百円を添えて申し込んでください。

楽しんでいただけたら幸いです。

### 点字講習会に

参加しませんか

京都府盲人協会級喜支部 二一〇四五七

▽受講料 無料(用具等は主催者側で準備しています)

▽講習期間

第一回 六月二十八日(土)午後一時~三時 以

後月一回(原則として第三

月二十日(必着)までに次

十回で終了(八回以上参加の方に修了証が出ます)

▽場所 田辺労働セツルメント

田辺労働セツルメント 級喜支部長 広瀬光男(☎〇七四八二二二三四)

## ミニバイクの事故防止

「ちょっと自転車を買った」「と、手軽に自転車やバイクを手軽に乗れるためか、近年運転技術の未熟や基本的な交通ルールの無視などによる事故が多発しています。そこで、バイクの乗り方についてチェックしてみましよう。

交差点では一時停止をバイクも自転車も、交差点では一時停止を安全確認して乗らなさい。バイクの死亡事故のうち、約四割が交差点で起きています。

法定速度「時速30」を厳守しよう

道路の左側、つまり路肩には意外な邪魔物があります。砂利や水たまり、くぼみなどがあって、速度を出しすぎていてスリップの原因になるなど、ハンドル操作を誤ることもあります。バイクを運転するときは、法定速度の30を守り、安全走行に心がけましよう。

ヘルメットを正しくかぶらう

「ちょっと自転車を買った」「と、手軽に自転車やバイクを手軽に乗れるためか、近年運転技術の未熟や基本的な交通ルールの無視などによる事故が多発しています。そこで、バイクの乗り方についてチェックしてみましよう。

バイクによる死亡事故の七割は、頭部損傷が原因です。頭部をヘルメットにJISマークのついたものをかぶり、あごひもをきちんと結びましよう。

自賠責保険に加入しましよう

バイクは自動車同様に、自動車損害賠償責任保険の加入が義務づけられています。無保険で走ると、六カ月以下の懲役又は五十万円以下の罰金、さらに運転免許の違反点数は六ポイントとなり、免許停止処分になります。

運転テクニックを身につけよう

バイクを安全に運転するために、正しい乗車姿勢とバランスのとおり方、正しい止まり方、カーブでの安全な走り方など基本的な運転テクニックを身につけることが大切です。

警察や交通安全協会が行う「ミニバイク教室」などには積極的に参加しましよう。

### 交通ルールとマナーを守り 安全に走ろう



記念品・内祝・引出物・粗供養

ギフトショップ

## ホリタカ

お電話を頂ければ すぐにお伺い致します

田辺町松井 ☎2-3518

CL

きょういちや

三山木駅前 TEL.0746-2-0243

小西秀芳堂

額装 軸物表装 ふすま

創業75年

田辺町本町 TEL②0159

近畿量協同組合 加盟店

全日本化学量協会

カーテン・カーペット施工

茂たみ店

TEL②-0301(本店) ②-3149(支店)

## 不動産

の売り買いは 地元で安心な

創業大正10年

株やまむら(編年)

田辺町多々羅 ☎2-0166(代表)

# 町政カレンダー

## JUNE

# 6

### 土

### 金

### 木

### 水

### 火

### 月

### 日

>……表の見方……< 心相=心配ごと相談 結相=結婚相談 乳相=乳児相談 書教=書道教室 茶教=茶道教室 料教=料理教室 母教=母親教室 保セ=保健センター (☎3-2662) ◎=田辺中央公民館 (☎2-2552)		① 結相(社協13:00~16:00) 常磐苑つり池オープン(9月未まで)	② 書教(☎9:30~11:30)	③ 乳相(保セ9:00~11:00)	④	⑤ 郷土史会総会(常磐苑14:00~) 心相(社協13:00~16:00) 環境週間11日まで=工場立入調査、事業所排水自粛要請
⑥ 休日応急診療所開設日(8:00~12:00)	⑦ 民謡踊クラブ(☎13:00~15:30)	⑧ 3カ月児健診(保セ13:00~14:00)=57年2月生 茶教(☎12:30~15:00) 結相(社協13:00~16:00)	⑨ 3歳3カ月児健診(保セ13:00~14:00)=54年3月生 書教(☎9:30~11:30)	⑩ 草内婦人学級(草内公20:00~22:00)	⑪	⑫
⑬ 休日応急診療所開設日(8:00~12:00)	⑭ 母教(保セ9:30~12:00) 民謡踊クラブ(☎13:00~15:30)	⑮ 1歳6カ月児健診(保セ13:00~14:00) 結相(社協13:00~16:00)	⑯ 書教(☎9:30~11:30)	⑰ 料教(☎10:30~14:00) 老人健康相談(常磐苑13:30~15:00)	⑱	⑲
⑳ 休日応急診療所開設日(8:00~12:00)	㉑ 日脳(大住小13:30~14:30) 心相(社協13:00~16:00) 民謡踊クラブ(☎13:00~15:00) 無料法律相談(府振興局13:00~16:00)	㉒ 3カ月児健診(保セ13:00~14:00)=57年2月生 結相(社協13:00~16:00) 茶教(☎12:30~15:00)	㉓ 献血 離乳食実習(☎13:15~15:30) 書教(☎9:30~11:30)	㉔ 日脳(田辺・三山木小13:30~14:30)	㉕ 9カ月児発達相談(保セ9:30~11:00、13:00~14:30)	㉖
㉗ 休日応急診療所開設日(8:00~12:00)	㉘ 日脳(田辺東・普賢寺小13:30~14:30) 民謡踊クラブ(☎13:00~15:30)	㉙ 日脳(新・草内小13:30~14:30) 結相(社協13:00~16:00)	㉚ 日脳(大住・松井ヶ丘小13:30~14:30)	町教育委員会は、幼稚園教育の振興をはかるため次のとおり補助金を支給します。 対象者は、町内に居住し五十七年度公・私立幼稚園に四、五歳児を就園させておられる保護者で所得の低い家庭に限ります。 公立幼稚園は、五十七年度に納入すべき町民税の所得割額が非課税(課税されても均等割のみ)となる家庭及び生活保護を受けている家庭並びに町民税の所得割額が一万円以下となる家庭。 私立幼稚園は、五十七年度に納入すべき町民税の所得割額が非課税(課税されても均等割のみ)となる家庭及び生活保護を受けている家庭並びに町民税の所得割額が一万円以下となる家庭。 以上の高熱、頭痛、めまいにはじまり嘔吐状態が続き、手足のまひ、異常性格などの後遺症が残るおそろしい病気です。 日本脳炎を防ぐ方法として、「蚊」にさされても発病しないように、予防接種により免疫をつけておくことが必要です。(日程は町政要覧に掲載)		

## 就園奨励費を支給

### 申請用紙を各幼稚園へ

町教育委員会は、幼稚園教育の振興をはかるため次のとおり補助金を支給します。対象者は、町内に居住し五十七年度公・私立幼稚園に四、五歳児を就園させておられる保護者で所得の低い家庭に限ります。公立幼稚園は、五十七年度に納入すべき町民税の所得割額が非課税(課税されても均等割のみ)となる家庭及び生活保護を受けている家庭並びに町民税の所得割額が一万円以下となる家庭。私立幼稚園は、五十七年度に納入すべき町民税の所得割額が非課税(課税されても均等割のみ)となる家庭及び生活保護を受けている家庭並びに町民税の所得割額が一万円以下となる家庭。

## 恐しい日本脳炎

### 流行期を前に予防接種

町民生部保健課では、予防接種法により日本脳炎の予防接種を実施します。日本脳炎はコガタアカイエカにより感染し、四〇度以上の高熱、頭痛、めまいにはじまり嘔吐状態が続き、手足のまひ、異常性格などの後遺症が残るおそろしい病気です。日本脳炎を防ぐ方法として、「蚊」にさされても発病しないように、予防接種により免疫をつけておくことが必要です。(日程は町政要覧に掲載)

## 身障者の運賃割引制度改正

これまでは市町村長の発行する割引証を発売窓口に出していましたが、改正後は身体障害者手帳を発売窓口に表示し、手帳・乗車券類の種類などを、口頭またはメモの提示により申し込むことになりました。この制度は四月二十日から適用されています。

### 移動図書館巡回日程表

地区	時間帯	巡回日
南山西	1:30~2:20	8、22
宮ノ口	2:40~3:30	
新興戸	1:30~2:20	1、15、29
新草内	2:40~3:30	
飯岡	3:50~4:40	9、23
東住宅	2:40~3:30	
東新	1:30~2:20	2、16、30
大住ヶ丘1丁目	2:40~3:40	
大住ヶ丘3丁目	1:30~2:20	10、24
西八・東林	2:40~3:20	
松井	3:50~4:40	3、17
府宮田辺町	1:30~3:00	
松井ヶ丘	1:30~2:40	12、26
健康ヶ丘	3:00~3:50	
健康村	4:00~4:40	5、19
多々羅	1:20~2:00	
天意	2:20~3:00	5、19
意船	3:10~3:50	
打田	4:00~4:40	

### 新刊紹介

「モチモチの木」 斎藤隆介文 滝平二郎絵  
 幼い豆太は、おくびょうを患い、豆太は勇気を出して、心やさしくおくびょうを治す。豆太は、おくびょうを治す。豆太は、おくびょうを治す。

Smoking Clean  
 大地は灰皿ではありません  
 タバコは町内で買いましょう  
 全店禁煙の環境を  
 保ちたいです

写真専門店  
 カメラのトモミ屋  
 カメラ・DPE・写真撮影  
 スピード写真・材料一式  
 新京都市信販  
 クレジット扱い  
 近鉄新田辺駅前  
 TEL 2-5548

宅地建物取引業  
 〇 宅地造成  
 〇 分譲住宅  
 地元業者  
 南都住建  
 同志社校門入口  
 ☎ 3-3536(代)

オフィスコンピューター  
 販売  
 販売購入システム  
 酒屋システム  
 米屋システム  
 その他各種  
 ご一報ください  
 ご説明に伺います  
 松本システム  
 松井ヶ丘1-18-13  
 ☎ 2-7080

信頼の心を21世紀へ  
 文具・事務用品・スチール家具  
 大栄  
 近鉄新田辺駅前  
 ☎ 2-9473  
 ・3-3091  
 ●電話注文請け承ります  
 無料駐車場完備