

小 平和の尊さを知る 草 戦争の資料集め冊子に

町内保育所児を募集 用紙の交付は15日から

草内小学校(森川茂校長、児童数四百八十八人)は、十一月十三日、同校体育館で平和についての発表会を行いました。

同校では五十二年から平和教育の一環として、戦争をとりあげ、同校区内の戦争に関する資料の収集を行い、児童たちが調査結果をもとに平和に対する理解と存続を地区ぐるみで考えていくという行っているもの。

今年には六年が兵士をなくした家族の悲しみ、戦中、戦後の父母の生活と第二次世界大戦、五年生が出征兵士の行方と運命など学年ごとにテーマを決め十月月中旬から約三週間をかけて調査してまいりました。

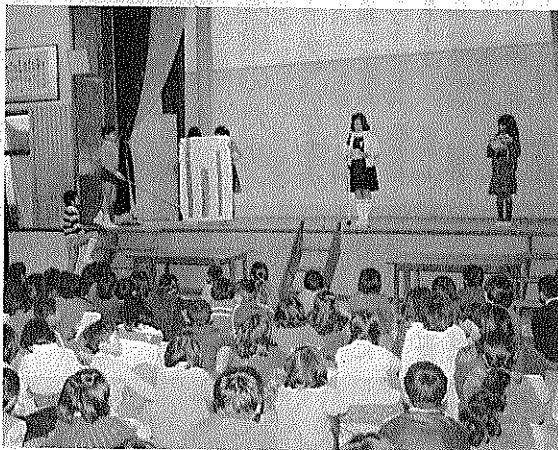

集めた資料を発表する児童たち

これに同校児童も参加し、地区ぐるみの平和への祈りをすすめるなど平和教育につとめています。

昭和五十六年度の町内各保育所の入所児を募集します。申請用紙交付期間は十一月十五日から二十三日(午後九時から午後四時、土曜日は午前十一時)まで各保育所で行います。

町内、三山木保育所は満三歳から満五歳までの幼児、南山保育所は同和地区の乳幼児の保育にあたること。

町内、三山木保育所は満三歳から満五歳までの幼児、南山保育所は同和地区の乳幼児の保育にあたること。

町内、三山木保育所は満三歳から満五歳までの幼児、南山保育所は同和地区の乳幼児の保育にあたること。

町内、三山木保育所は満三歳から満五歳までの幼児、南山保育所は同和地区の乳幼児の保育にあたること。

金賞に嵐さんの作品

写真コンクール

町総務部人事広報課が募った作品「大玉ころがし」が、金賞に選ばれました。

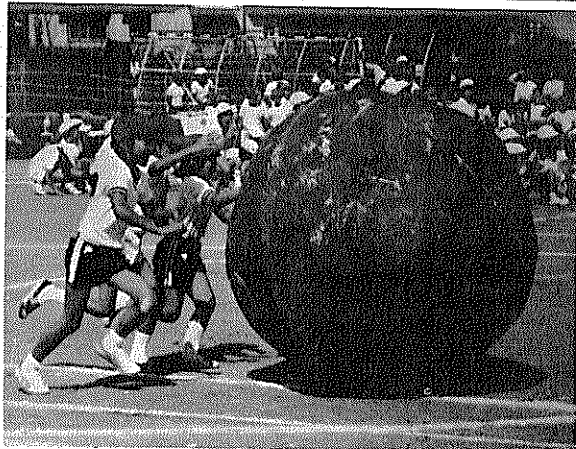

金賞「大玉ころがし」



銀賞「玉入れ」



銅賞「障害物競争」

審査にあたった各新聞記者の方からは、もう少作品数があつたほうが、作品数が少ない割には、力作があり、もう少し適当なトリミングがあればよい作品になるなどの批評が寄せられていました。

審査には、西村和己(三野)さんの「玉入れ」、銅賞には木原博(江津)さんの「障害物競争」が、作品数が少ない割には、力作があり、もう少し適当なトリミングがあればよい作品になるなどの批評が寄せられていました。

審査には、西村和己(三野)さんの「玉入れ」、銅賞には木原博(江津)さんの「障害物競争」が、作品数が少ない割には、力作があり、もう少し適当なトリミングがあればよい作品になるなどの批評が寄せられていました。

審査には、西村和己(三野)さんの「玉入れ」、銅賞には木原博(江津)さんの「障害物競争」が、作品数が少ない割には、力作があり、もう少し適当なトリミングがあればよい作品になるなどの批評が寄せられていました。

審査には、西村和己(三野)さんの「玉入れ」、銅賞には木原博(江津)さんの「障害物競争」が、作品数が少ない割には、力作があり、もう少し適当なトリミングがあればよい作品になるなどの批評が寄せられていました。

審査には、西村和己(三野)さんの「玉入れ」、銅賞には木原博(江津)さんの「障害物競争」が、作品数が少ない割には、力作があり、もう少し適当なトリミングがあればよい作品になるなどの批評が寄せられていました。

田辺町消費生活物資調査表

品目	規格	単位	平均販売価格(円)		備考
			11月	10月	
小麦粉	薄力粉	1袋(1キログラム)	180	179	府下平均(9月)
食パン	普通品6枚切	1斤	150	150	
牛 肉	薄切すきやき用(ロース中)	100グラム	458	474	すきやき用(中肉 298)
ミンチ	牛ミンチ中	100グラム	227	240	
鶏 卵	白色Lサイズ(パック入)	10個	274	268	
塩さけ	紅ざけ(切身・甘口用)	100グラム	315	328	289
キャベツ		100グラム	15	18	1kg 173
砂 糖	上白糖	1袋(1キログラム)	275	272	277
洗たく代	線ワイシャツ	1枚	137	153	
	(カッター)	配達	178	177	
灯 油		1缶	1,413	1,426	1,460
		配達(18リッター)	1,459	1,474	1,506
ガソリン	現金売り(レギュラー)	1リッター	144	146	145
	掛売り(レギュラー)		145	146	150

④ 調査結果は、消費生活モニターが日常買物に利用する町内店舗の平均価格で町の平均価格ではありません。

近畿量協同組合 加盟店
全日本化学量協会
カーテン・カーペット施工

茂たみ店

TEL ②-0301(本店)
②-3149(支店)

81年度家計簿
予約受付中
小学1年生準備号
発売中
プレゼント付

田辺の本屋

山城書店

東住宅商店街
田辺町河原御影30-22
TEL ②0820

コンピューター図化システム
実測・航測・調査・登記

牧草測量設計株式会社

田辺町大字東(法務局前)
☎2-4611(代表)

田辺町公認水道工事
各種ポンプ配管工事
農機具販売・鉄骨一切

前川繁商店

松井公民館西側
☎2-1407

社会福祉協議会
ウテナ社

代表 神谷 正

京都府綴喜郡田辺宮津大井ノ池53
電話 山城田辺 (07746)2-4277
2-8525

御満足のいただける仕事を遠近を問わずさせて頂きます。

田辺町宮津大井ノ池53
☎2-4277-8525



楽しいリズム遊びを披露



もぎたてのみかんをもつ園児たち

町立幼稚園七園の今日までの幼児教育の総決算ともいえるべき幼稚園大会が十一月十四日、田辺中央公民館大ホールで開催された。

この大会は、町立の七幼稚園が今までにつちかかってきた幼児教育の成果を互いに披露しようというもので、毎年秋に開催されているもの。

楽しい発表会 幼児教育の成果

この大会は、町立の七幼稚園が今までにつちかかってきた幼児教育の成果を互いに披露しようというもので、毎年秋に開催されているもの。

古墳形成の手がかり

興戸古墳で方形台状墓

興戸古墳群四、五号墳発掘調査現地説明会が十一月八日、府文化財保護課興戸清一郎技師によって行われました。

米の消費拡大標語 木元さんの作品が金賞に

町建設産業部産業課が募集していた「米の消費拡大標語」の入選作が決定しました。

28日から年末警戒

年末は何かとあわただしい午後九時から深夜の午前一時までの間、各地域一斉に実施します。

ワイーおいしいの声 園外保育でみかん狩り

草内保育所(花田綾子所長、園児数五十七人)は十一月十三日、飯岡でみかん狩りを楽しみました。

伊東さんが受章

元田辺町長の伊東義純(まご)さんは十一月三日、秋の叙勲で勲五等瑞宝章を受章された。

年賀はがき

「はい、だから非行が増えるんですか」と驚きを隠さなかった。

米の消費拡大標語

町建設産業部産業課が募集していた「米の消費拡大標語」の入選作が決定しました。

ワイーおいしいの声

草内保育所(花田綾子所長、園児数五十七人)は十一月十三日、飯岡でみかん狩りを楽しみました。

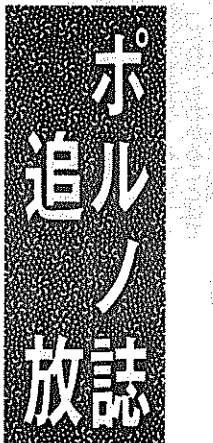

田辺町環境浄化推進委

太郎の家ではポルノ誌自働販売機について話し合った数日後、太郎は夕食の後、片づけをしている母に「明日は子ども会のハイキングから朝六時に起して」と頼んで二階に上った。

父は「あーあれが、日本には都道府県いくつあるか知ってるかい」とおもむろに尋ねた。

「四十七でしょう。どうい関係があるの」母はたずねた。

「まあ聞きなさい、その通り四十七や。青少年育成条例が制定されていないところがこのうち三つあるんですよ。知ってるかい」

「はい、だから非行が増えるんですか」と驚きを隠さなかった。

山崎呉服店
本店/田辺町草内 (2)0238
支店/新田辺デパート (2)2948

民間車検工場
自動車工業
田辺町関屋46-1
☎(2)2179

衣料の専門店
もりたや
服と服
紳士婦人服
お気軽にお買物
☎2-0229

警察庁認定
自転車安全整備店
森島自転車店
三山木駅前 ☎20608

安心して買える店
時計・メガネ
宝石・貴金属
松利
近鉄新田辺駅西 ☎07746 2-0234

町政カレンダー

DECEMBER 12

日	月	火	水	木	金	土
▷...表の見方...◁ 乳相=乳児相談 結相=結婚相談 茶教=茶道教室 書教=書道教室 料教=料理教室 心相=心配ごと相談 母教=母親教室	① 献血(大住中10:00~11:30、13:00~15:00) 乳相(府営第2集会所9:00~11:00、13:00~14:30)	② 結相(社協13:30~16:00) 乳相(三山木福祉会館9:00~11:00) 茶教(⑩12:30~15:30)	③ 乳相(興戸公民館9:00~11:00、13:00~14:30) 書教(⑩9:30~11:30)	④ 乳相(田辺児童館9:00~11:00、13:00~14:30) 料教(⑩10:00~13:00)	⑤ 心相(社協13:00~16:00)	⑥ 三山木乳幼児学級(三山木幼9:00~12:00)
⑦ 野球トーナメント大会(各運動公園8:30~)	⑧ 乳相(松井ヶ丘公民館9:00~11:00、東林公民館13:30~14:30)	⑨ 結相(社協13:30~14:00)	⑩ くらしの資金申込(社協9:00~16:00) 3歳3カ月児健診(⑨9:00~10:30、13:00~14:30) 書教(⑩9:30~11:30)	⑪ くらしの資金申込(社協9:00~16:00) 乳相(東田辺公民館9:00~11:00、13:00~14:30)	⑫ くらしの資金申込(社協9:00~16:00) 乳相(草内公民館9:00~11:00、13:00~14:30)	⑬ 郷土を知る講座(⑩10:00~11:30)
⑭ 野球トーナメント大会(各運動公園8:30~)	⑮ 府民無料法律相談(田辺振興局9:00~15:00)	⑯ 結相(社協13:30~16:00) 1歳6カ月健診(⑩12:30~14:30)	⑰ 三種混合(⑩13:30~14:30) 書教(⑩9:30~11:30)	⑱ 料教(⑩10:00~13:00)		⑳ 心相・合同会議(社協13:00~16:00)
㉑	㉒ 乳相(大住ヶ丘第1公民館9:00~11:00、13:00~14:30)	㉓ くらしの資金貸付(社協13:00~16:00) 結相(社協13:30~16:00) 母教(⑨9:30~12:00) 茶教(⑩12:30~15:30)	㉔ 書教(⑨9:30~11:30)	㉕	㉖	㉗ 出垣内家庭教育学級(出垣内公民館19:00~21:00)
㉘ 案内電話は  2-4444	㉙ 田辺町御用納め	㉚ ▷...表の見方...◁ ⑩=田辺中央公民館(田辺町大字 田辺小字丸山 214 ☎2-2552)	㉛	㉜	㉝	㉞

甘い判断は危険です

絶対させない飲酒運転

十二月は、忘年会など何となく酒を飲む機会が多く、酒酔い運転や酒気帯び運転による交通事故が増えてきます。

「余り酔っていないと思っただけ」「少ししか飲んではないから」「ひと休みして酔いがさめたと思っただけから」これが、酒酔いおよび酒気帯び運転者の自己弁護の主なものですが、自分勝手な甘い判断は大変危険です。

道路交通法は「何人も酒気を帯びて自動車、原動機付自転車を運転してはならない」と定め、アルコール量の程度にかかわらず、すべ

十二月は、忘年会など何となく酒を飲む機会が多く、酒酔い運転や酒気帯び運転による交通事故が増えてきます。

「余り酔っていないと思っただけ」「少ししか飲んではないから」「ひと休みして酔いがさめたと思っただけから」これが、酒酔いおよび酒気帯び運転者の自己弁護の主なものですが、自分勝手な甘い判断は大変危険です。

道路交通法は「何人も酒気を帯びて自動車、原動機付自転車を運転してはならない」と定め、アルコール量の程度にかかわらず、すべ

なり、そればかりか、少し酒を飲んだ方が動作が活発になって、自動車の運転にはむしろ都合があると思ってしまう方も少なくありません。ここに酒酔い、酒気帯び運転の落とし穴があるのです。

飲酒は事故に結びつく可能性が大きいので、飲んだら乗るな、乗るなら飲むな。の原則は絶対に守るようになりたいものです。交通事故はあなたの生命や財産を奪い、家族を不幸のどん底に落とし入れてしまいます。

あなた自身が気をつけて家族をろって楽しいお正月を迎えましょう。

なお、運転することを承諾して酒類を提供し、または飲酒をすすめますと、その方も罪に問われます。「乗るなら飲ますな」もぜひ守りましょう。

図書館で

読書講座

町図書館では、母親のための子どもの本の講座を開きます。

同講座は、子どもを持たれる母親のみならず、子どもも読書や本についての知識と技術を学習し、今後の子ども読書などに役立ててもらおうというものです。

会場は田辺中央公民館で、午前一時三十分から午後三時三十分まで。参加費は無料。

日程と学習内容は次のとおり。

納税

16日(火)天王公民館(午前9時~11時30分) 打田公民館(午後1時30分~4時)

17日(水)松井ヶ丘公民館(午前9時~11時30分) 健康村公民館(午後1時30分~4時) 飯岡公民館(午前9時~11時30分) 東田辺公民館(午後1時30分~4時) 府営第1集会所(午後1時30分~4時)

18日(木)三山木福祉会館(午前9時~11時30分) 高木公民館(午後1時30分~4時) 興戸公民館(午前9時~11時30分) 新興戸公民館(午後1時30分~4時)

11時30分~1時45分 一休ヶ丘公民館(午後1時30分~4時)

24日(木)親子で楽しむ手づくり(染色による作品製作)

移動図書館巡回日程表(12月)

地区	時間帯	巡回日
山西	1:30~2:20	9・23
宮ノ口	2:40~3:30	
山本	3:50~4:40	
新興戸	1:30~2:20	2・16
草内	2:40~3:30	
飯岡	3:50~4:40	
東住宅	2:40~3:30	10・24
東村	3:50~4:40	
薪	1:30~2:20	3・17
大住ヶ丘1丁目	2:40~3:40	
大住ヶ丘3丁目	1:30~2:20	11・25
西八、東林	2:40~3:20	
松井	3:50~4:40	
府営田辺団地	1:30~3:00	4・18
空町	3:20~4:10	
松井ヶ丘	1:30~2:40	13・27
健康ヶ丘村	3:00~3:50	
健康村	4:00~4:40	
多々羅	1:20~2:00	
天王	2:20~3:00	6・20
高打	3:10~3:50	
	4:00~4:40	

「新刊紹介」詩集「小さな愛のうた」野長瀬正夫著

「あの日の空は青かった」などにつづく、著者の四冊目の少年少女詩集。

二人の子どもの目を通して、現代人がふと見失いがちな心のやさしさや、それをおとにも著者のやさしさを育てることの大切さを教える心がぎゅんと伝わってくる。

車検は利息の安いローンで

株式会社

田辺自動車

田辺町多々羅
☎(2)0382(代)

あなたの町の

「仲の谷造園」



石垣・門柱・植木・和洋庭園

設計 施工 **仲の谷造園**

田辺町大住仲の谷2の2
☎3-2314(代表)
2-2844

田辺町公認水道工事・浄化槽工事日立ハウジング

ストール・各種ポンプ工事水洗便所工事・各種配管工事

伸泉伸工業

田辺中学校北側
TEL 2-0248

入院・分娩・手術随時

山中産婦人科

TEL (2)-3621(代)

府営団地前
9AM~12AM毎日
5PM~7PM月・水・金

関西電力
町水道事業所公認

(有)城南電工

田辺町田辺
TEL ②0631・②1171