

# デイズ たなへ

## 飛び 陽の

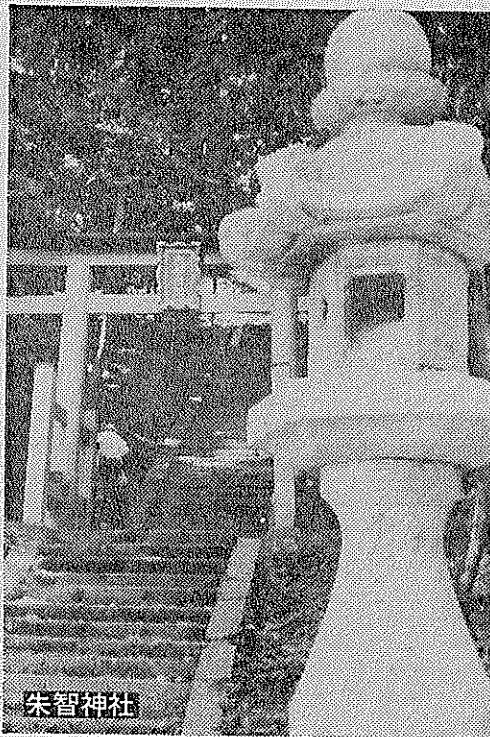

朱智神社



### 町内ハイクモデルコース

◎新田辺バス停…(バス10分)…チコンジ山古墳…(徒歩10分)…月読神社…(徒歩10分)…仙人頭…(徒歩5分)…虚空蔵谷…(徒歩15分)…天神社…(バス15分)…新田辺バス停

◎新田辺駅…(徒歩15分)…棚倉孫神社…(徒歩7分)…一休寺…(徒歩15分)…甘南備山登山口…(徒歩40分)…山頂…(徒歩30分)…河内峠…(バス10分)…新田辺バス停

◎興戸駅…(徒歩20分)…酒屋神社…(徒歩20分)…大御堂観音寺…(徒歩20分)…筒城宮跡…(徒歩15分)…三山木駅

◎三山木駅…(徒歩3分)…寿宝寺…(徒歩15分)…薬師山古墳…(徒歩15分)…法泉寺…(徒歩15分)…興戸駅

◎三山木駅…(バス30分)…打田民俗館…(徒歩35分)…笠上神社…(徒歩30分)…朱智神社…(バス20分)…新田辺バス停



十一面観音

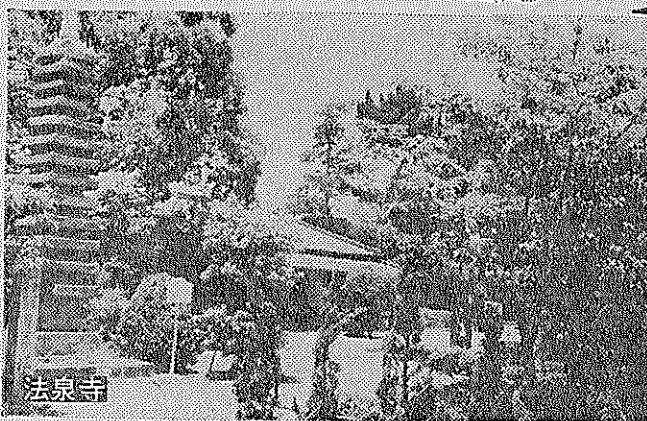

法泉寺

山 宗  
**玉宗園製茶場**

田辺町草内  
TEL②6493(代)

沼  
**小林祥玉園**

田辺町草内  
TEL②0136(代)

余  
**山太園製茶場**

田辺町草内  
TEL③3331(代)

株式会社  
**仲井玄米茶屋**

田辺町草内  
TEL②0151(代)

**一休の茶**

**一休茶園**

田辺町草内  
TEL②2434(代)



**茶道具**

お茶の町田辺

TEL②2-2458-3-2612

**仲井芳東園**



### 宇治茶 伝統と技術を

の量それに急須にお湯をそそいで、湯のみにつぐまで  
の時間が問題にされます。これらはお茶の種類によっ  
てちがいます。  
お茶をおいしくいれるにはお湯のモト、つまり水に  
注意することが大切です。水質が悪い水は、石灰や苦  
土の多い硬水、塩分、鉄分を多く含んでいます。最近  
はほとんど、どこの家庭でも水道の水ですが、消毒に  
使うカルキのにおいが強いのでお茶の香りがとんでし  
まいます。



お母様

へんたりの学校は、大津川... 近くにあり、一回の遠く... 行事が行われて、例に...



仲よく楽しい学校 重村昭男

くらしの豆知識

保証人... 知人が、借金や不動産売買... 保証人の責任は重大なものである...

家庭管理

健康美容... 予防接種とは、多くの伝染病... 一度かかれば二度と...

健康美容

汗流し育てる田畑作物... 我が家の小三の千が「私の田畑... 汗流し育てる田畑作物...



岡田 美知子さん (高船)

汗流し育てる田畑作物... 我が家の小三の千が「私の田畑... 汗流し育てる田畑作物...

西堀水道商会

浄化槽 衛生設備 水道工事 空気調和 衛生設備 設計製作施工

料理

トマトと焼豚の玉子焼... 作り方のトマトは皮をむき、一対角の切り方... トマト 3個 焼豚 50g...

衣

表示... 最近の繊維製品は、繊維の種類も多種多様... 表示は大切な情報源...

食

にんにくの有効成分アリジン... にんにくの有効成分アリジン... アリジンには抗菌作用...

住

エアコン... 置き方や手入れなどで効果的... エアコンの能力は冷房負荷計算にもと...

交通

シートベルト... 車が衝突した場合、シートベルト... シートベルト着用義務が厳格化...

納税

町民・国保税... 二期 26日(水) 天王公民館で午前九時から十一時十分まで... 三期 27日(木)...

料理 田辺町水取 TEL5-0001

予防接種 田辺町水取 TEL5-0001

トマトと焼豚の玉子焼 材料(5人前)

実証済み 竹村印房 田辺町役場前 1427

にんにく 竹村印房

伸泉伸工業 田辺中学校北側 0248

伸泉伸工業 田辺中学校北側 0248

伸泉伸工業 田辺中学校北側 0248

村雲商店 田辺町善賢寺 TEL24374

お母さん登場 園田綾子さん (松井)

前川繁商店 松井公民館西側 2-1407

奥さん登場・私とこの町への投稿をお待ちしています。投稿される方は、400字詰原稿用紙3紙程度に住所、氏名、年齢、職業、電話番号を明記のうえ、町総務部企画広報課へ



▼ボク知ってるヨ

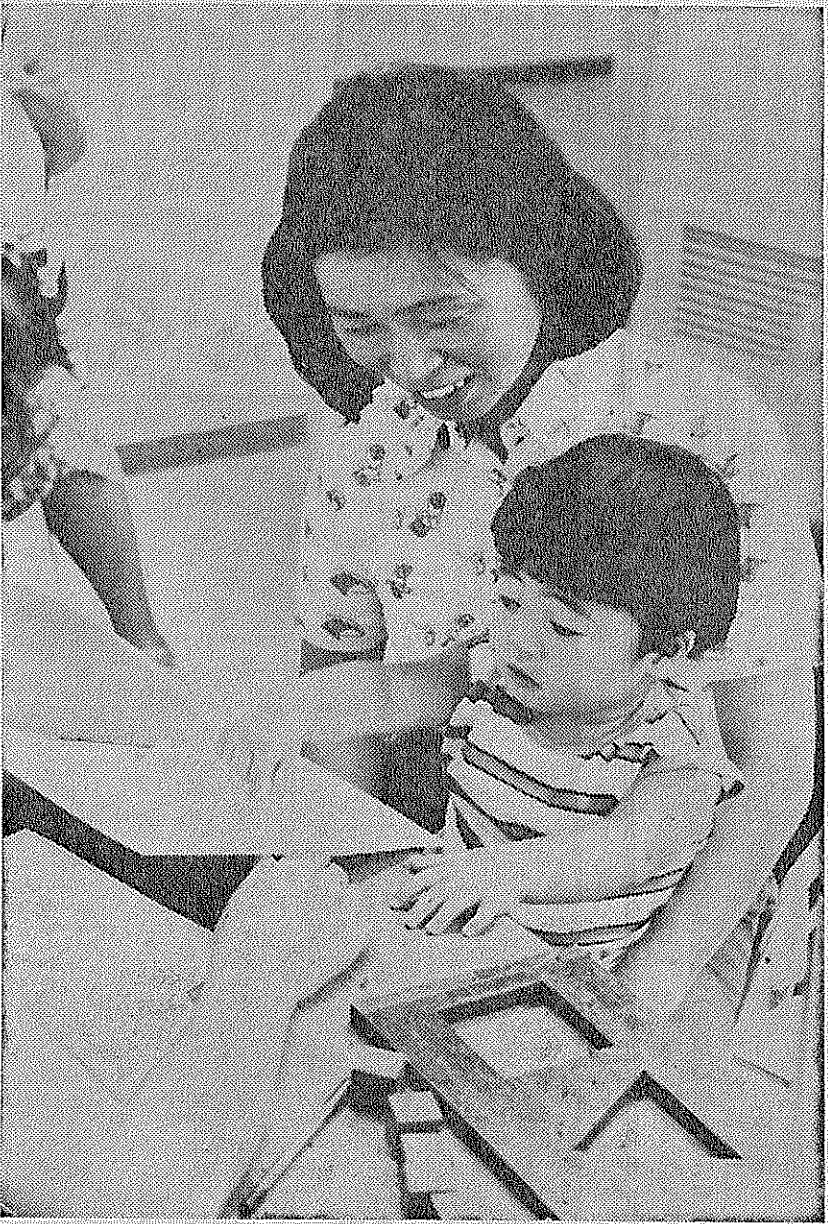

▶健康に育ってるかナ

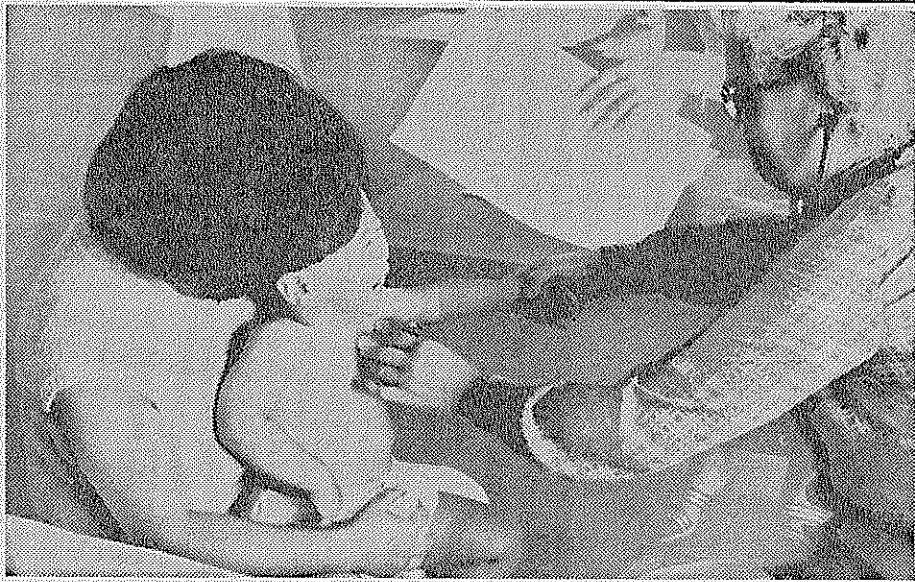

# スマアツ

今年の四月から町では一歳半健診を実施しています。今までは一歳の乳児健診から三歳健診まで健診することはなかったが、一歳半ぐらゐから言葉が出はじめ、生活習慣をつける頃でもあり、軽度―中度の発育の遅れ、障害を早期に見出し適切な治療や指導などを。心身障害の進行を未然に防止し、生活習慣の自立、むし歯の予防、栄養、その他育児に関する指導を

- 行い、健康の保持と増進を図ろうと
- いうもの。実際の
- の二歳半健診を写真でみてみるよ

# ボク一歳半です

▼アーン大きく開いて



## 最も大切なとき

ことし4月から実施

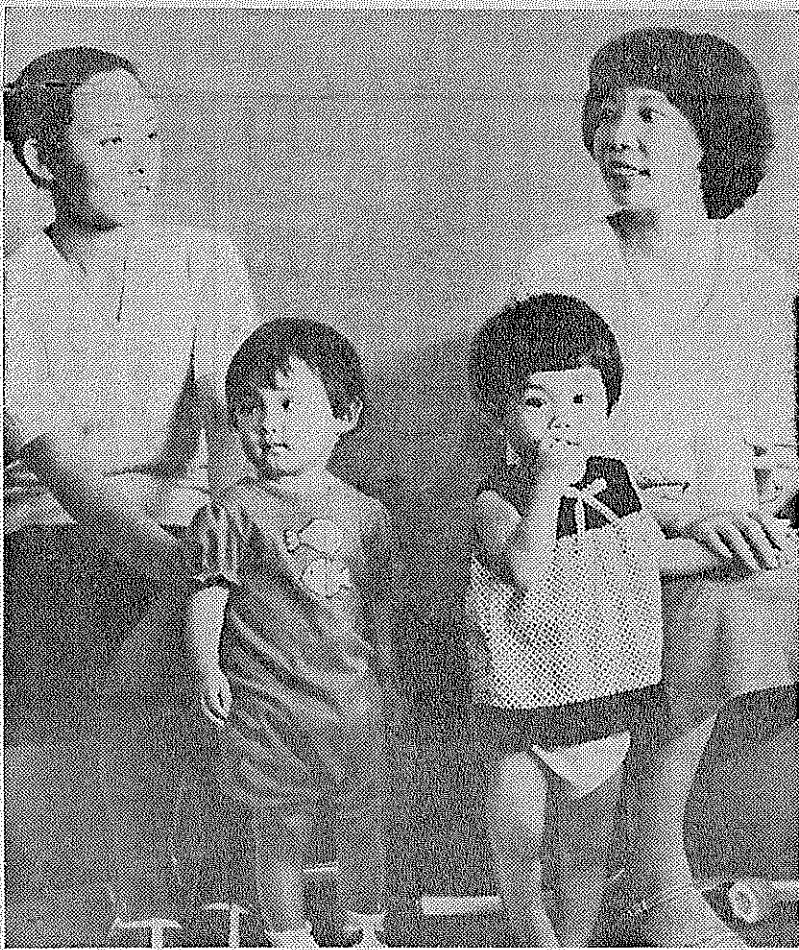

▲どんなことするの

お気軽に買物できる

服と紳士婦人服

### もりたや

☎2-0229

衣料の専門店

## 純喫茶・軽食 サンコー

紳士服・婦人服  
時計・貴金属

### 三幸

田辺町田辺 ☎(2)0072  
(2)5850(喫茶)



緑化建設に貢献する

## 尊農社緑地 株式会社

京都府綴喜郡田辺町大字大住小字大住16  
TEL 07746-2-0638

お求めやすく便利な  
クレジット取扱店

光自転車  
ブリジストン  
ホンダ二輪車各特約店

### 森島自転車店

三山木駅前 ☎2-0608

## 写真専門店

カメラのトモミ堂

カメラ・DPE・写真撮影  
スピード写真・材料一式

新京都信販  
クレジット扱い

近鉄新田辺駅東  
TEL 2-5548



手話教室

今月から10回学習

7回以上参加者には修了証

五十三年度の「手話教室」の実況。第七講、十月十三日「社会生活」...

いよいよ夏スタート、暑い暑さといっているおとなたち...

夏本番へ

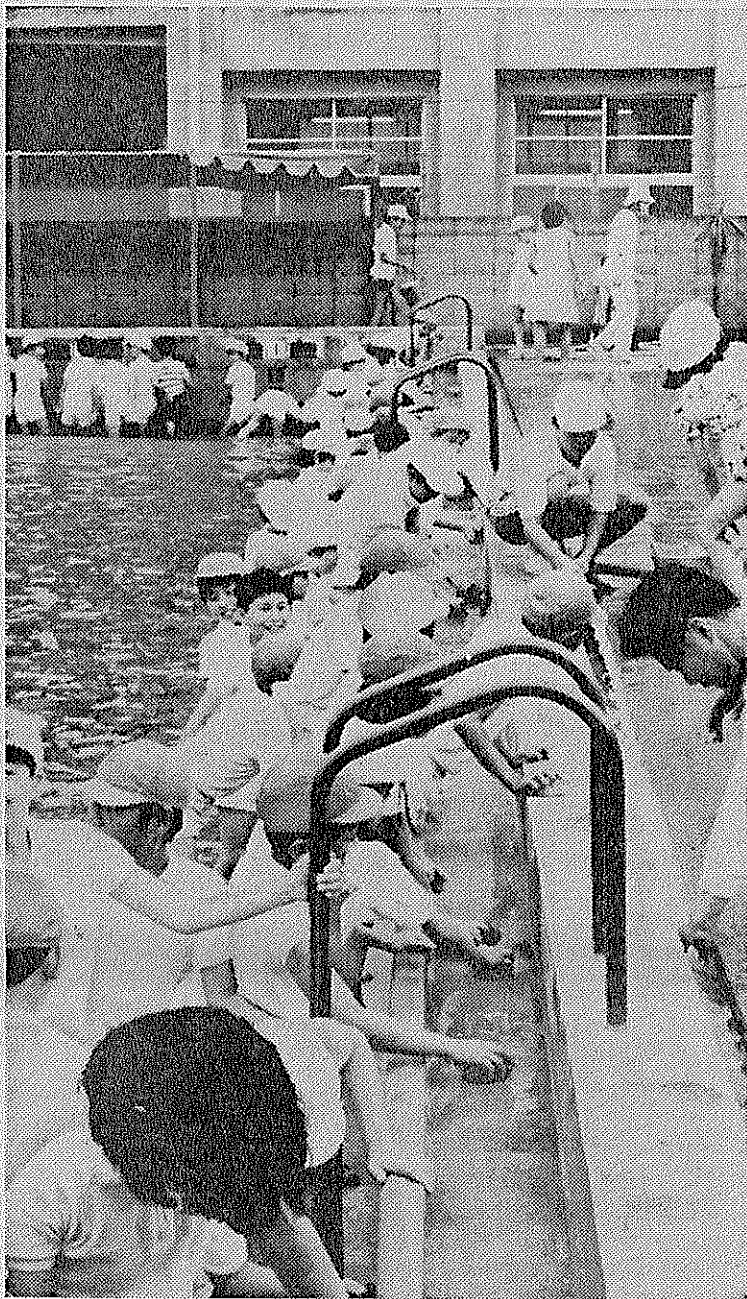

プールそうじに汗を流す田辺小児童たち(同校で)

会長に村山さん

各種目の大会計画も

町社会体育協会の53年度大会。九月にフットボール大会、軟式テニス大会...

Advertisement for Kansai Electric Power and Municipal Waterworks Engineering (有城南電工). Includes contact info for Tamaki and Tel: 0631-21171.

Advertisement for frozen food management. Title: 冷凍食品管理基準 徹底はかる. Text discusses safety and quality standards for frozen food.

「恵日寺」記. A historical account of the Ennichi-ji temple, mentioning its location and significance in the region.



大阪までの輸送に使われた木津川

紹介している話は50年4月に町老人クラブ連合会が田辺の民話や伝説を集めて70数編にまとめた「田辺の昔ばなし」を発売しました。その中の話を掲載しています。

委員長に伊藤さん. Report on the activities of the committee led by Ito-san, including various community events.

町社会教育委員. Report on the town social education committee's plans and activities for the year.

その他の各代表の委員は次の業代表。山下浩一、【学識経験者】...







# 町政カレンダー

# JULY 7

日 月 火 水 木 金 土

①  
親教 (⑩14:00~16:00)

老人福祉の  
論文を募集  
全国社  
会福祉協  
議会は「第  
五回老人福  
祉文庫」を  
編集して、  
論文を募集  
しています。  
論文は、老  
人福祉につ  
いての実践  
と研究を主  
として作成  
したもので  
、内容は老  
人福祉に関  
するもので  
あれば制限  
はありません  
。また、報  
告書には、  
その内容に  
ついての要  
約を添付し  
て提出して  
ください。  
締切は七月  
三十一日ま  
でです。  
お問い合わせ  
は、〒100  
東京都千代  
田区千代田  
三丁目三番  
四号 全国社  
会福祉協議  
会老人福祉  
文庫係 (電話  
三五一八六  
五〇)へ。

15日まで  
夏期貯蓄運動  
京都市貯蓄推進委員会と町建設  
産業部連合会では、七月十五日ま  
で「夏期特別貯蓄運動期間」と  
して取り組んでいます。今後、わ  
が国の経済に必要な産業構造の転  
換や社会資本の充実など、国民生  
活の安定、向上のため貯蓄が重要  
であり、ボーナスなど臨時収入の  
計画的な使用を奨励、消費生活を見  
直し、資源や金銭を有効に使うこ  
とを身に付け、次世代を担う児童や  
青少年に健全な金銭観、貯蓄観が  
育成されるように働きかけるとい  
うもの。また、第二十四回「わが  
家の家計簿体験談」入選者の発表  
と表彰式を実施します。

②  
水防訓練 (消防署、消防  
団合同) 大住、聯合、責  
谷 9:00~12:00

⑧  
親教 (⑩14:00~16:00)

⑦  
日本脳炎予防接種 (田辺  
東小学校 13:30~14:  
30)

⑥  
日本脳炎予防接種 (田辺  
小学校 13:30~14:30)  
乳相 (田辺児童館 9:00  
~11:00、13:00~14:  
30)

⑤  
日本脳炎予防接種 (大住  
小学校 13:30~14:30)  
乳幼学級 (田辺東幼稚園  
9:00~12:00)  
書教 (⑨9:30~11:30)  
心相 (社協 13:00~16:  
00)

④  
日本脳炎予防接種 (三山  
木小学校 13:30~14:  
30)  
乳相 (三山木福祉会館 9:  
00~11:00)  
結相 (社協 13:30~16:  
00)

③  
日本脳炎予防接種 (草内  
小学校 13:30~14:30)  
乳相 (府第2集会所 9:  
00~11:00、13:00~  
14:30)  
第3回野球トーナメント  
大会抽選会 (⑩20:00~  
22:00)

②  
水防訓練 (消防署、消防  
団合同) 大住、聯合、責  
谷 9:00~12:00

⑨  
第3回野球トーナメント  
大会 (木津川運動公園 8:  
00~16:30)  
第4回家庭婦人パレ  
ール大会 (田辺中 8:30~  
16:30)

⑮  
表の見方  
結相=結婚相談  
心相=心配ごと相談  
乳相=乳児相談  
母教=母親教室

⑭  
乳相 (水取公民館 9:00  
~9:30、普賢寺青年婦  
人研修所 10:30~11:  
30、多々羅公民館 13:30  
~14:30)

⑬  
中央老人大学 (⑨9:30  
~11:30)  
料教 (⑩10:00~13:00)

⑫  
乳相 (打田公民館 9:00  
~10:00、高船公民館 10:  
30~11:30、天王公民  
館 13:30~14:30)  
書教 (⑨9:30~11:30)

⑪  
日本脳炎予防接種 (三山  
木小学校 13:30~14:  
30)  
結相 (社協 13:30~16:  
00)  
乳相 (江津公民館 10:00  
~11:00)  
茶教 (⑩13:30~15:30)

⑩  
日本脳炎予防接種 (草内  
小学校 13:30~14:30)

⑩  
日本脳炎予防接種 (草内  
小学校 13:30~14:30)  
親教=親子美術教室  
料教=料理教室

⑩  
日本脳炎予防接種 (草内  
小学校 13:30~14:30)

⑩  
日本脳炎予防接種 (草内  
小学校 13:30~14:30)

⑩  
日本脳炎予防接種 (草内  
小学校 13:30~14:30)

⑳  
表の見方  
書教=書道教室  
茶教=茶道教室

⑲  
心相 (社協 13:00~16:  
00)

⑲  
書教 (⑨9:30~11:30)  
3才児健康診査 (⑨9:  
00~10:30)

⑱  
1才6カ月児健康診査  
(⑩13:00~14:30)  
結相 (社協 13:30~16:  
00)

⑱  
1才6カ月児健康診査  
(⑩13:00~14:30)  
結相 (社協 13:30~16:  
00)

⑱  
1才6カ月児健康診査  
(⑩13:00~14:30)  
結相 (社協 13:30~16:  
00)

⑱  
1才6カ月児健康診査  
(⑩13:00~14:30)  
結相 (社協 13:30~16:  
00)

⑱  
1才6カ月児健康診査  
(⑩13:00~14:30)  
結相 (社協 13:30~16:  
00)

⑱  
1才6カ月児健康診査  
(⑩13:00~14:30)  
結相 (社協 13:30~16:  
00)

⑱  
1才6カ月児健康診査  
(⑩13:00~14:30)  
結相 (社協 13:30~16:  
00)

町の人口  
(昭和53年6月1日現在)  
( ) 町民  
男 16,802人 (16,752)  
女 17,204人 (17,183)  
計 34,006人 (33,935)  
9,524世帯 (9,495)

⑳  
献血 (田辺小学校 10:00  
~11:30、13:00~15:  
00)

### 田辺町の全景などを紹介

テレビ天気予報のバックに  
天気予報のバックに田辺町が  
紹介されています。放映は、読  
売テレビ(月)金、午後六時五  
十五分から三十分、奈良テレ  
ビ(火)木、土、午後六時五十  
二分から三十分、びわ湖放送  
(毎日、午後七時五十分から  
五十分)、提供は関西電力株  
式会社、宇研クリエイト株式  
会社、宇研クリエイト株式  
社と株式会社ライダース・パ  
ンティが制作したもの。

町内の全景、一休寺、大御堂  
観音寺、茶園などが紹介され、  
中でも大御堂観音寺の国宝、十  
一面鏡の全像が初めて映像  
化され、各方面から注目され  
ています。これは八月八日まで放  
映されますので、一度観覧を。  
(写真の初めに、一度観覧を、  
写真の十二面鏡映像)

### 移動図書館

1日(土)松井ヶ丘(午後1時30  
分~2時40分) 健康ヶ丘(午後2  
時30分~3時40分) 健康村(午後  
4時~4時40分)  
4日(火)新開戸(午後1時30分  
~2時40分) 草内(午後2時40分  
~3時50分) 飯岡(午後3時50分  
~4時40分)  
6日(木)西八、東林(午後2時  
40分~3時50分) 松井(午後3時  
50分~4時40分)  
8日(土)多々羅(午後1時20分  
~2時30分) 天王(午後2時20分  
~3時30分) 高船(午後3時10分  
~4時20分) 打田(午後4時~4時40分)  
11日(火)宮ノ口(午後2時40分  
~3時50分) 山本(午後3時50分  
~4時40分)

13日(木)府前田辺地(午後1  
時50分~3時00分) 健康ヶ丘(午後  
4時~4時40分)  
15日(土)松井ヶ丘(午後1時30  
分~2時40分) 草内(午後2時40分  
~3時50分) 飯岡(午後3時50分  
~4時40分)

安心して買える店  
時計・メガネ  
宝石・貴金属  
**松利**  
近鉄新田辺駅西  
☎07746 2-0234

寝装品の専門店  
としの  
ふとん  
ふとん  
ふとん  
近鉄新田辺駅前 ☎(2)4276

検察審査会制度  
検察の民主化のため誕生した  
「検察審査会制度」は、として三  
十周年を迎えます。この制度は検  
察官による公訴権の行使が適正に  
行われるよう国民の良識を検察事  
務に反映させようとするもので、  
民主国家として切なる制度です。

検察審査会とは、選挙権のある  
人の中から選ばれた十一人の審査  
員が、国民の代表として検察官が  
事件を起訴したかどうかをその上  
告を審査する仕組みになっています。  
これは刑事事件では、裁判所  
は、検察官が起訴したものを裁判  
するが原則ですが、起訴するの  
が不当と思われる事件を起訴し  
たことは不合理で、その審査会  
が国民の常識的な意見を反映させ  
ようとするものです。起訴の被告  
にあった人(犯罪を告げ、告発し  
た)として検察官の不起訴処分を  
不服として審査会に申し立てがあ  
ったときに審査会が開始します。また審  
査会は被告者などからの申し立て  
がなくとも検察官が起訴し  
た事件を取り上げて審査する  
ことがあります。検察審査会  
は、全国の地方裁判所と、その主要支  
部に合計二百七ヶ所が置かれていま  
す。審査の申し立てをするには難  
しい手続きも費用もありません。  
29日(土)松井ヶ丘(午後1時30  
分~2時40分) 健康ヶ丘(午後2  
時30分~3時40分) 健康村(午後  
4時~4時40分)

Simple Life  
きょういちや  
三山木駅前 TEL. 07746-2-0243

明日のたなへをめぐりめ 地方自治の指針に... 広報たなへ