

議案第39号

平成26年度京田辺市一般会計補正予算（第1号）

平成26年度京田辺市一般会計補正予算（第1号）は、次に定めるところによる。

（歳入歳出予算の補正）

第1条 歳入歳出予算の総額に歳入歳出それぞれ22,000千円を追加し、歳入歳出予算の総額を歳入歳出それぞれ23,922,000千円とする。

2 歳入歳出予算の補正の款項の区分及び当該区分ごとの金額並びに補正後の歳入歳出予算の金額は、「第1表 歳入歳出予算補正」による。

（継続費の補正）

第2条 継続費の変更は、「第2表 継続費補正」による。

平成26年6月5日 提出

京田辺市長 石井 明三

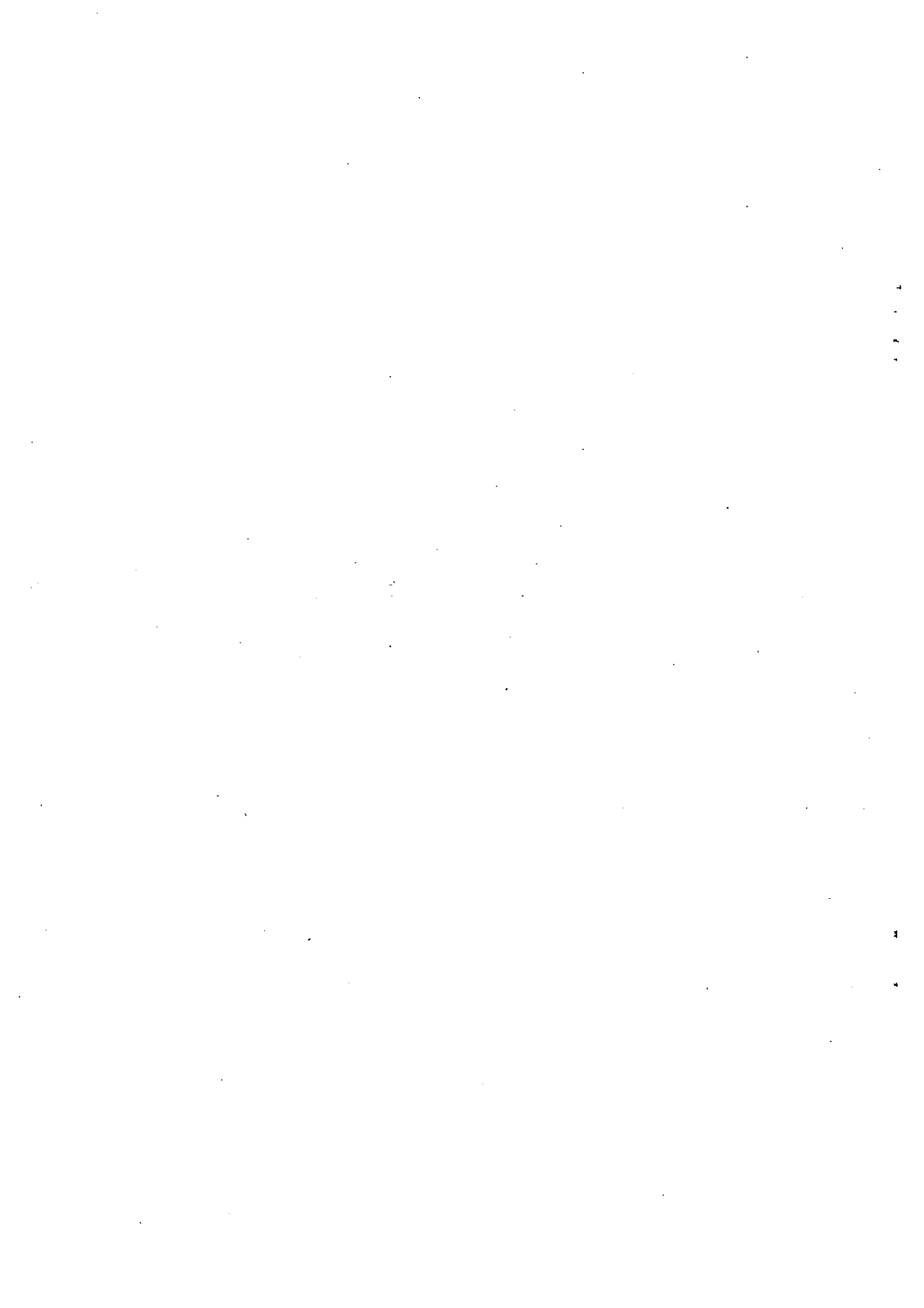

第1表 歳入歳出予算補正

歳入

款	項	補正前の額	補正額	計
		千円	千円	千円
16 府支出金		1,407,181	10,600	1,417,781
	2 府補助金	548,603	10,600	559,203
19 繰入金		1,093,797	7,500	1,101,297
	4 財政調整基金繰入金	800,000	7,500	807,500
21 諸収入		422,558	3,900	426,458
	5 雑入	105,151	3,900	109,051
歳入合計		23,900,000	22,000	23,922,000

歳出

款	項	補正前の額	補正額	計
		千円	千円	千円
2 総務費		1,925,723	2,200	1,927,923
	1 総務管理費	1,445,599	2,200	1,447,799
3 民生費		9,181,416	10,600	9,192,016
	1 社会福祉費	4,379,215	10,600	4,389,815
9 消防費		1,276,103	1,700	1,277,803
	1 消防費	1,276,103	1,700	1,277,803
10 教育費		3,655,111	7,500	3,662,611
	2 小学校費	1,914,269	7,500	1,921,769
歳出合計		23,900,000	22,000	23,922,000

第 2 表 継 続 費 補 正

変 更

款	項	事 業 名	補 正 前		
			総 額	年 度	年 割 額
10 教育費	2 小学校費	三山木小学校西校舎棟 新築等事業	千円 2,801,900	平成26年度	千円 184,100
				平成27年度	1,342,500
				平成28年度	704,500
				平成29年度	570,800

補 正 後		
総 額	年 度	年 割 額
千円		千円
2,951,900	平成26年度	191,600
	平成27年度	1,417,500
	平成28年度	742,000
	平成29年度	600,800

歳入歳出補正予算事項別明細書

1 総括
(歳入)

款	補正前の額	補正額	計
	千円	千円	千円
16 府支出金	1,407,181	10,600	1,417,781
19 繰入金	1,093,797	7,500	1,101,297
21 諸収入	422,558	3,900	426,458
歳入合計	23,900,000	22,000	23,922,000

(歳出)

款	補正前の額	補正額	計
	千円	千円	千円
2 総務費	1,925,723	2,200	1,927,923
3 民生費	9,181,416	10,600	9,192,016
9 消防費	1,276,103	1,700	1,277,803
10 教育費	3,655,111	7,500	3,662,611
歳出合計	23,900,000	22,000	23,922,000

補正額の財源内訳			
特定財源			一般財源
国府支出金	地方債	その他	
千円	千円	千円	千円
0	0	2,200	0
10,600	0	0	0
0	0	1,700	0
0	0	0	7,500
10,600	0	3,900	7,500

2 歳 入

1 6 款 府支出金
2 項 府補助金

目	補正前の額	補 正 額	計
	千円	千円	千円
2 民生費府補助金	405,838	10,600	416,438
計	548,603	10,600	559,203

1 9 款 繰入金
4 項 財政調整基金繰入金

1 財政調整基金繰入金	800,000	7,500	807,500
計	800,000	7,500	807,500

2 1 款 諸収入
5 項 雑入

2 雑入	102,795	3,900	106,695
計	105,151	3,900	109,051

節		説	明
区 分	金 額		
	千円		千円
2 老人福祉費補助金	10,600	老人医療助成円滑対策事業費補助金	10,600

1 財政調整基金繰入金	7,500	財政調整基金繰入金増	7,500

1 雑入	3,900	コミュニティ助成金増	3,900

16款 府支出金 19款 繰入金 21款 諸収入

3. 歳 出

2 款 総務費 1 項 総務管理費

目	補正前の額	補 正 額	計	補 正 額 の 財 源 内 訳			
				特 定 財 源			一般財源
				国府支出金	地 方 債	そ の 他	
千円	千円	千円	千円	千円	千円	千円	
11 自治振興費	56,791	2,200	58,991	0	0	2,200	0
計	1,445,599	2,200	1,447,799	0	0	2,200	0

3 款 民生費 1 項 社会福祉費

2 老人福祉費	1,495,993	10,600	1,506,593	10,600	0	0	0
計	4,379,215	10,600	4,389,815	10,600	0	0	0

9 款 消防費 1 項 消防費

6 災害対策費	69,528	1,700	71,228	0	0	1,700	0
計	1,276,103	1,700	1,277,803	0	0	1,700	0

10 款 教育費 2 項 小学校費

3 学校建設費	1,287,711	7,500	1,295,211	0	0	0	7,500
計	1,914,269	7,500	1,921,769	0	0	0	7,500

節		説 明	
区 分	金 額		
	千円		千円
19 負担金補助及び交付金	2,200	2 自治振興費 一般コミュニティ助成事業補助金	2,200 2,200

12 役務費	248	5 老人医療費 審査支払手数料増 老人医療費臨時特例助成	10,600 248
20 扶助費	10,352		10,352

19 負担金補助及び交付金	1,700	1 災害対策費 自主防災組織設置・育成助成金増	1,700 1,700

15 工事請負費	7,500	1 三山木小学校増築事業費 三山木小学校西校舎棟新築等工事増	7,500 7,500

2 款 総務費 3 款 民生費 9 款 消防費 10 款 教育費

平成26年度 補正第1号 一般会計予算内訳

区分 内訳(款)	当初予算額		補正予算額	
	金額	構成比	金額	増減率
市税	9,943,755	41.6	(0) 0	(0) 0
地方譲与税	169,000	0.7	(0) 0	(0) 0
利子割交付金	31,000	0.1	(0) 0	(0) 0
配当割交付金	47,000	0.2	(0) 0	(0) 0
株式等譲渡所得割交付金	5,000	0.0	(0) 0	(0) 0
地方消費税交付金	726,000	3.0	(0) 0	(0) 0
ゴルフ場利用税交付金	21,000	0.1	(0) 0	(0) 0
自動車取得税交付金	33,000	0.1	(0) 0	(0) 0
国有提供施設等所在市町村 助成交付金	13,000	0.1	(0) 0	(0) 0
地方特例交付金	66,000	0.3	(0) 0	(0) 0
地方交付税	2,500,000	10.5	(0) 0	(0) 0
交通安全対策特別交付金	11,000	0.0	(0) 0	(0) 0
分担金及び負担金	344,797	1.4	(0) 0	(0) 0
使用料及び手数料	399,103	1.7	(0) 0	(0) 0
国庫支出金	3,608,602	15.1	(0) 0	(0) 0
府支出金	1,407,181	5.9	(10,600) 10,600	(0.8) 0.8
財産収入	449,906	1.9	(0) 0	(0) 0
寄附金	2,700	0.0	(0) 0	(0) 0
繰入金	1,093,797	4.6	(7,500) 7,500	(0.7) 0.7
繰越金	1	0.0	(0) 0	(0) 0
諸収入	422,558	1.8	(3,900) 3,900	(0.9) 0.9
市債	2,605,600	10.9	(0) 0	(0) 0
合計	23,900,000	100.0	(22,000) 22,000	(0.1) 0.1

(単位：千円)

計	
金額	構成比
9,943,755	41.6
169,000	0.7
31,000	0.1
47,000	0.2
5,000	0.0
726,000	3.0
21,000	0.1
33,000	0.1
13,000	0.1
66,000	0.3
2,500,000	10.5
11,000	0.0
344,797	1.4
399,103	1.7
3,608,602	15.1
1,417,781	5.9
449,906	1.9
2,700	0.0
1,101,297	4.6
1	0.0
426,458	1.8
2,605,600	10.9
23,922,000	100.0

平成26年度 補正第1号 一般会計予算内訳

内訳(款)	当初予算額		補正予算額	
	金額	構成比	金額	増減率
			(0)	(0)
議会費	267,896	1.1	0	0
総務費	1,925,723	8.1	(2,200)	(0.1)
			2,200	0.1
民生費	9,181,416	38.4	(10,600)	(0.1)
			10,600	0.1
衛生費	1,518,619	6.4	(0)	(0)
			0	0
労働費	7,567	0.0	(0)	(0)
			0	0
農林水産業費	337,701	1.4	(0)	(0)
			0	0
商工費	144,284	0.6	(0)	(0)
			0	0
土木費	2,864,631	12.0	(0)	(0)
			0	0
消防費	1,276,103	5.3	(1,700)	(0.1)
			1,700	0.1
教育費	3,655,111	15.3	(7,500)	(0.2)
			7,500	0.2
公債費	2,685,609	11.2	(0)	(0)
			0	0
諸支出金	340	0.0	(0)	(0)
			0	0
予備費	35,000	0.1	(0)	(0)
			0	0
合計	23,900,000	100.0	(22,000)	(0.1)
			22,000	0.1

(単位：千円)

計	
金額	構成比
267,896	1.1
1,927,923	8.1
9,192,016	38.4
1,518,619	6.3
7,567	0.0
337,701	1.4
144,284	0.6
2,864,631	12.0
1,277,803	5.3
3,662,611	15.3
2,685,609	11.2
340	0.0
35,000	0.1
23,922,000	100.0

平成26年度予算 会計別歳出内訳

(単位：千円, %)

会 計 別 別	当初予算額(A)	補正予算額(B)	計	増減率(B/A)
一 般 会 計	23,900,000	(22,000) 22,000	23,922,000	(0.1) 0.1
特 別 会 計	13,229,800	()	13,229,800	()
休日応急診療所特別会計	22,700	()	22,700	()
松井財産区特別会計	11,900	()	11,900	()
国民健康保険特別会計	6,754,600	()	6,754,600	()
介護保険特別会計	3,657,800	()	3,657,800	()
後期高齢者医療特別会計	669,300	()	669,300	()
公共下水道事業特別会計	2,018,900	()	2,018,900	()
農業集落排水事業特別会計	94,600	()	94,600	()
水 道 事 業 会 計	2,624,300	()	2,624,300	()
合 計	39,754,100	(22,000) 22,000	39,776,100	(0.1) 0.1

() 内は、今回の補正によるもの