

平成 24 年度

\*\*\*\*\*  
\*\*\*\*\*  
\*\*\*\*\*  
\*\*\*\*\*  
\*\*\*\*\*  
\*\*\*\*\*  
\*\*\*\*\*  
\*\*\*\*\*  
\*\*\*\*\*  
\*\*\*\*\*  
\*\*\*\*\*  
\*\*\*\*\*  
\*\*\*\*\*  
\*\*\*\*\*  
\*\*\*\*\*  
\*\*\*\*\*

一般会計予算書

京田辺市

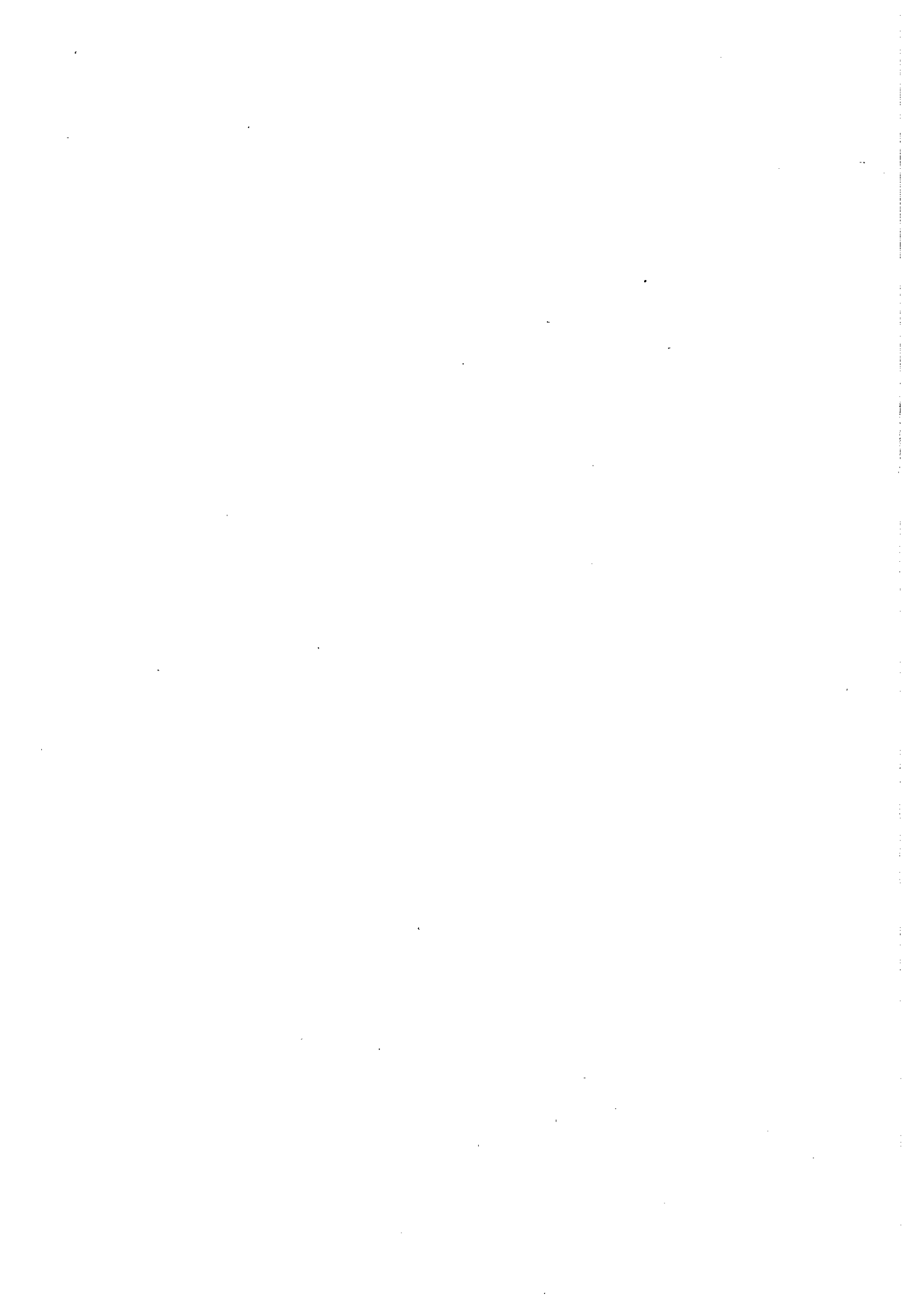

議案第20号

平成24年度京田辺市一般会計予算

平成24年度京田辺市一般会計の予算は、次に定めるところによる。

(歳入歳出予算)

第1条 歳入歳出予算の総額は、歳入歳出それぞれ22,100,000千円と定める。

2 歳入歳出予算の款項の区分及び当該区分ごとの金額は、「第1表 歳入歳出予算」による。

(継続費)

第2条 地方自治法第212条第1項の規定による継続費の経費の総額及び年割額は、「第2表 継続費」による。

(地方債)

第3条 地方自治法第230条第1項の規定により起こすことができる地方債の起債の目的、限度額、起債の方法、利率及び償還の方法は、「第3表 地方債」による。

(一時借入金)

第4条 地方自治法第235条の3第2項の規定による一時借入金の借入れの最高額は、3,000,000千円と定める。

(歳出予算の流用)

第5条 地方自治法第220条第2項ただし書の規定により歳出予算の各項の経費の金額を流用することができる場合は、次のとおりと定める。

(1) 各項に計上した給料、職員手当等及び共済費（賃金に係る共済費を除く。）に係る予算額に過不足を生じた場合における同一款内でのこれらの経費の各項の間の流用

平成24年2月21日 提出

京田辺市長 石井 明三

第1表 歳入歳出予算

歳入

| 款             | 項             | 金額                      |
|---------------|---------------|-------------------------|
| 1 市税          |               | 9,585,748 <sup>千円</sup> |
|               | 1 市民税         | 4,112,578               |
|               | 2 固定資産税       | 4,297,502               |
|               | 3 軽自動車税       | 76,870                  |
|               | 4 市たばこ税       | 284,504                 |
|               | 5 鉱産税         | 10                      |
|               | 6 特別土地保有税     | 2                       |
|               | 7 都市計画税       | 814,282                 |
| 2 地方譲与税       |               | 176,000                 |
|               | 1 地方揮発油譲与税    | 51,000                  |
|               | 2 自動車重量譲与税    | 125,000                 |
| 3 利子割交付金      |               | 37,000                  |
|               | 1 利子割交付金      | 37,000                  |
| 4 配当割交付金      |               | 23,000                  |
|               | 1 配当割交付金      | 23,000                  |
| 5 株式等譲渡所得割交付金 |               | 8,000                   |
|               | 1 株式等譲渡所得割交付金 | 8,000                   |
| 6 地方消費税交付金    |               | 578,000                 |
|               | 1 地方消費税交付金    | 578,000                 |
| 7 ゴルフ場利用税交付金  |               | 20,000                  |
|               | 1 ゴルフ場利用税交付金  | 20,000                  |
| 8 自動車取得税交付金   |               | 73,000                  |
|               | 1 自動車取得税交付金   | 73,000                  |

| 款                   | 項                   | 金額           |
|---------------------|---------------------|--------------|
| 9 国有提供施設等所在市町村助成交付金 |                     | 千円<br>14,000 |
|                     | 1 国有提供施設等所在市町村助成交付金 | 14,000       |
| 10 地方特例交付金          |                     | 70,000       |
|                     | 1 地方特例交付金           | 70,000       |
| 11 地方交付税            |                     | 2,395,000    |
|                     | 1 地方交付税             | 2,395,000    |
| 12 交通安全対策特別交付金      |                     | 11,000       |
|                     | 1 交通安全対策特別交付金       | 11,000       |
| 13 分担金及び負担金         |                     | 329,640      |
|                     | 1 分担金               | 12,444       |
|                     | 2 負担金               | 317,196      |
| 14 使用料及び手数料         |                     | 389,736      |
|                     | 1 使用料               | 286,743      |
|                     | 2 手数料               | 102,993      |
| 15 国庫支出金            |                     | 2,919,073    |
|                     | 1 国庫負担金             | 2,465,714    |
|                     | 2 国庫補助金             | 439,986      |
|                     | 3 委託金               | 13,373       |
| 16 府支出金             |                     | 1,367,949    |
|                     | 1 府負担金              | 653,529      |
|                     | 2 府補助金              | 619,152      |
|                     | 3 委託金               | 95,268       |
| 17 財産収入             |                     | 68,919       |

| 款      | 項                   | 金額                   |
|--------|---------------------|----------------------|
|        | 1 財産運用収入            | 21,799 <sup>千円</sup> |
|        | 2 財産売却収入            | 47,120               |
| 18 寄附金 |                     | 2,700                |
|        | 1 寄附金               | 2,700                |
| 19 繰入金 |                     | 1,276,148            |
|        | 1 財産区繰入金            | 1                    |
|        | 2 土地開発基金繰入金         | 1                    |
|        | 3 国際交流基金繰入金         | 2,696                |
|        | 4 財政調整基金繰入金         | 720,000              |
|        | 5 福祉基金繰入金           | 24,725               |
|        | 6 緑化基金繰入金           | 1,496                |
|        | 7 開発関連公共施設整備基金繰入金   | 517,114              |
|        | 8 住宅新築資金等貸付事業基金繰入金  | 115                  |
|        | 9 開発行為等関連公園等整備基金繰入金 | 10,000               |
| 20 繰越金 |                     | 1                    |
|        | 1 繰越金               | 1                    |
| 21 諸収入 |                     | 444,686              |
|        | 1 延滞金加算金及び過料        | 5,400                |
|        | 2 市預金利子             | 1,700                |
|        | 3 貸付金元利収入           | 9,560                |
|        | 4 受託事業収入            | 310,807              |
|        | 5 雑入                | 117,219              |
| 22 市債  |                     | 2,310,400            |

| 款  | 項    | 金額                      |
|----|------|-------------------------|
|    | 1 市債 | 2,310,400 <sup>千円</sup> |
| 歳入 | 合計   | 22,100,000              |

# 歳 出

| 款        | 項           | 金 額           |
|----------|-------------|---------------|
| 1 議会費    |             | 千円<br>249,305 |
|          | 1 議会費       | 249,305       |
| 2 総務費    |             | 2,020,620     |
|          | 1 総務管理費     | 1,571,059     |
|          | 2 徴税費       | 342,162       |
|          | 3 戸籍住民基本台帳費 | 69,958        |
|          | 4 選挙費       | 18,294        |
|          | 5 統計調査費     | 17,134        |
|          | 6 監査委員費     | 2,013         |
| 3 民生費    |             | 7,986,124     |
|          | 1 社会福祉費     | 3,424,277     |
|          | 2 児童福祉費     | 3,299,780     |
|          | 3 生活保護費     | 1,262,066     |
|          | 4 災害救助費     | 1             |
| 4 衛生費    |             | 1,491,893     |
|          | 1 保健衛生費     | 678,268       |
|          | 2 清掃費       | 813,625       |
| 5 労働費    |             | 8,782         |
|          | 1 労働諸費      | 8,782         |
| 6 農林水産業費 |             | 329,500       |
|          | 1 農業費       | 305,325       |
|          | 2 林業費       | 24,175        |
| 7 商工費    |             | 138,627       |



| 款       | 項         | 金額                    |
|---------|-----------|-----------------------|
|         | 1 商工費     | 138,627 <sup>千円</sup> |
| 8 土木費   |           | 2,705,550             |
|         | 1 土木管理費   | 222,816               |
|         | 2 道路橋梁費   | 419,674               |
|         | 3 河川費     | 138,781               |
|         | 4 都市計画費   | 1,853,323             |
|         | 5 住宅費     | 70,956                |
| 9 消防費   |           | 1,193,211             |
|         | 1 消防費     | 1,193,211             |
| 10 教育費  |           | 3,241,416             |
|         | 1 教育総務費   | 327,477               |
|         | 2 小学校費    | 798,061               |
|         | 3 中学校費    | 964,234               |
|         | 4 幼稚園費    | 478,544               |
|         | 5 社会教育費   | 489,991               |
|         | 6 保健体育費   | 183,109               |
| 11 公債費  |           | 2,704,820             |
|         | 1 公債費     | 2,704,820             |
| 12 諸支出金 |           | 152                   |
|         | 1 普通財産取得費 | 152                   |
| 13 予備費  |           | 30,000                |
|         | 1 予備費     | 30,000                |
| 歳       | 出         | 合                     |
|         |           | 計                     |
|         |           | 22,100,000            |

## 第 2 表 継 続 費

| 款      | 項      | 事 業 名                  | 総 額    | 年 度    | 年割額    |
|--------|--------|------------------------|--------|--------|--------|
| 10 教育費 | 2 小学校費 | 三山木小学校西校舎棟<br>新築工事設計事業 | 千円     |        | 千円     |
|        |        |                        | 79,800 | 平成24年度 | 12,000 |
|        |        |                        |        | 平成25年度 | 67,800 |

### 第 3 表 地 方 債

| 起債の目的         | 限度額       | 起債の方法              | 利率  | 償還の方法   |
|---------------|-----------|--------------------|---|---|
|               | 千円        |                    |   |   |
| 道路整備事業        | 71,500    | 証書借入<br>又は<br>証券発行 | 5.0%<br>以内<br><br>(ただし、<br>利率見直し<br>方式で借り<br>入れる政府<br>資金及び地<br>方公共団体<br>金融機構資<br>金等につい<br>て、利率の<br>見直しを<br>行った後<br>においては、<br>当該見直し<br>後の利率) | 政府資金については、<br>その融資条件により、銀行<br>その他の場合には、その<br>債権者と協定するところ<br>による。<br>ただし、市財政の都合<br>により据置期間及び償還<br>期限を短縮し、若しくは<br>繰上償還又は低利に借換<br>えすることができる。 |
| 街路整備事業        | 272,700   |                    |   |   |
| 都市公園整備事業      | 45,000    |                    |   |   |
| 都市再生整備計画事業    | 30,600    |                    |   |   |
| 防災対策事業        | 24,500    |                    |   |   |
| 小学校耐震・大規模改修事業 | 74,200    |                    |   |   |
| 中学校施設整備事業     | 567,300   |                    |   |   |
| 臨時財政対策債       | 1,224,600 |                    |   |   |
| 計             | 2,310,400 |                    |   |   |

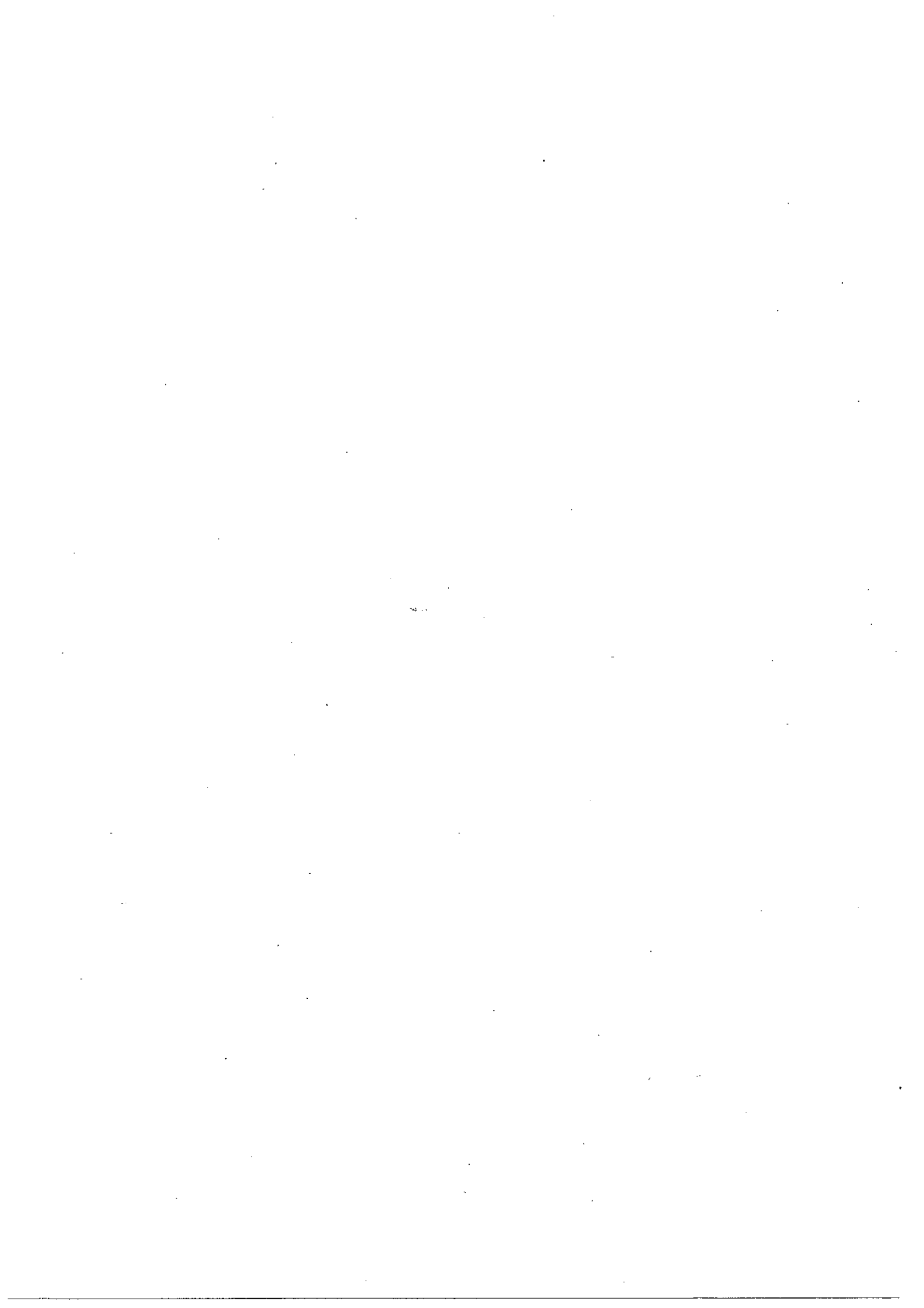

歲入歲出予算事項別明細書



## 歳入歳出予算事項別明細書

### 1 総括 (歳入)

| 款                   | 本年度予算額                  | 前年度予算額                  | 比 較                   |
|---------------------|-------------------------|-------------------------|-----------------------|
| 1 市税                | 9,585,748 <sup>千円</sup> | 9,349,656 <sup>千円</sup> | 236,092 <sup>千円</sup> |
| 2 地方譲与税             | 176,000                 | 179,000                 | △3,000                |
| 3 利子割交付金            | 37,000                  | 49,000                  | △12,000               |
| 4 配当割交付金            | 23,000                  | 29,000                  | △6,000                |
| 5 株式等譲渡所得割交付金       | 8,000                   | 9,000                   | △1,000                |
| 6 地方消費税交付金          | 578,000                 | 569,000                 | 9,000                 |
| 7 ゴルフ場利用税交付金        | 20,000                  | 21,000                  | △1,000                |
| 8 自動車取得税交付金         | 73,000                  | 88,000                  | △15,000               |
| 9 国有提供施設等所在市町村助成交付金 | 14,000                  | 14,000                  | 0                     |
| 10 地方特例交付金          | 70,000                  | 155,000                 | △85,000               |
| 11 地方交付税            | 2,395,000               | 2,575,000               | △180,000              |
| 12 交通安全対策特別交付金      | 11,000                  | 12,000                  | △1,000                |
| 13 分担金及び負担金         | 329,640                 | 314,025                 | 15,615                |
| 14 使用料及び手数料         | 389,736                 | 385,736                 | 4,000                 |
| 15 国庫支出金            | 2,919,073               | 3,131,406               | △212,333              |
| 16 府支出金             | 1,367,949               | 1,276,943               | 91,006                |
| 17 財産収入             | 68,919                  | 23,053                  | 45,866                |
| 18 寄附金              | 2,700                   | 2,700                   | 0                     |
| 19 繰入金              | 1,276,148               | 717,293                 | 558,855               |
| 20 繰越金              | 1                       | 1                       | 0                     |
| 21 諸収入              | 444,686                 | 434,187                 | 10,499                |
| 22 市債               | 2,310,400               | 1,915,000               | 395,400               |
| 歳 入 合 計             | 22,100,000              | 21,250,000              | 850,000               |

## (歳 出)

| 款        | 本年度予算額                | 前年度予算額                | 比 較                   |
|----------|-----------------------|-----------------------|-----------------------|
| 1 議会費    | 249,305 <sup>千円</sup> | 280,103 <sup>千円</sup> | Δ30,798 <sup>千円</sup> |
| 2 総務費    | 2,020,620             | 1,998,712             | 21,908                |
| 3 民生費    | 7,986,124             | 7,931,477             | 54,647                |
| 4 衛生費    | 1,491,893             | 1,489,942             | 1,951                 |
| 5 労働費    | 8,782                 | 12,902                | Δ4,120                |
| 6 農林水産業費 | 329,500               | 298,334               | 31,166                |
| 7 商工費    | 138,627               | 140,270               | Δ1,643                |
| 8 土木費    | 2,705,550             | 2,661,061             | 44,489                |
| 9 消防費    | 1,193,211             | 1,135,123             | 58,088                |
| 10 教育費   | 3,241,416             | 2,559,600             | 681,816               |
| 11 公債費   | 2,704,820             | 2,712,278             | Δ7,458                |
| 12 諸支出金  | 152                   | 198                   | Δ46                   |
| 13 予備費   | 30,000                | 30,000                | 0                     |
| 歳 出 合 計  | 22,100,000            | 21,250,000            | 850,000               |



| 本年度予算額の財源内訳 |           |           |               |
|-------------|-----------|-----------|---------------|
| 特 定 財 源     |           |           | 一 般 財 源       |
| 国 府 支 出 金   | 地 方 債     | そ の 他     |               |
| 千円<br>0     | 千円<br>0   | 千円<br>0   | 千円<br>249,305 |
| 89,398      | 0         | 84,262    | 1,846,960     |
| 3,579,055   | 0         | 444,992   | 3,962,077     |
| 86,345      | 0         | 81,369    | 1,324,179     |
| 0           | 0         | 200       | 8,582         |
| 23,961      | 0         | 15,716    | 289,823       |
| 8,037       | 0         | 0         | 130,590       |
| 303,378     | 419,800   | 268,719   | 1,713,653     |
| 2,500       | 24,500    | 319,667   | 846,544       |
| 159,348     | 641,500   | 317,275   | 2,123,293     |
| 0           | 0         | 45,250    | 2,659,570     |
| 0           | 0         | 150       | 2             |
| 0           | 0         | 0         | 30,000        |
| 4,252,022   | 1,085,800 | 1,577,600 | 15,184,578    |

## 2 歳 入

### 1 款 市税 1 項 市民税

| 目    | 本年度予算額                  | 前年度予算額                  | 比 較                   |
|------|-------------------------|-------------------------|-----------------------|
| 1 個人 | 3,509,171 <sup>千円</sup> | 3,351,232 <sup>千円</sup> | 157,939 <sup>千円</sup> |
| 2 法人 | 603,407                 | 606,072                 | △2,665                |
| 計    | 4,112,578               | 3,957,304               | 155,274               |

### 1 款 市税 2 項 固定資産税

|                      |           |           |        |
|----------------------|-----------|-----------|--------|
| 1 固定資産税              | 4,272,878 | 4,225,934 | 46,944 |
| 2 国有資産等所在市町村交付金及び納付金 | 24,624    | 24,954    | △330   |
| 計                    | 4,297,502 | 4,250,888 | 46,614 |

### 1 款 市税 3 項 軽自動車税

|         |        |        |    |
|---------|--------|--------|----|
| 1 軽自動車税 | 76,870 | 76,808 | 62 |
| 計       | 76,870 | 76,808 | 62 |

| 節       |                 | 説明          |                           |
|---------|-----------------|-------------|---------------------------|
| 区分      | 金額              |             |                           |
| 1 現年課税分 | 千円<br>3,480,095 | 均等割<br>所得割  | 千円<br>84,484<br>3,395,611 |
| 2 滞納繰越分 | 29,076          | 均等割<br>所得割  | 598<br>28,478             |
| 1 現年課税分 | 602,421         | 均等割<br>法人税割 | 146,809<br>455,612        |
| 2 滞納繰越分 | 986             | 均等割<br>法人税割 | 926<br>60                 |
|         |                 |             |                           |

|         |           |                  |                                   |
|---------|-----------|------------------|-----------------------------------|
| 1 現年課税分 | 4,230,426 | 土地<br>家屋<br>償却資産 | 1,880,527<br>1,751,119<br>598,780 |
| 2 滞納繰越分 | 42,452    | 土地<br>家屋<br>償却資産 | 17,704<br>17,375<br>7,373         |
| 1 現年課税分 | 24,624    | 交付金              | 24,624                            |
|         |           |                  |                                   |

|         |        |       |        |
|---------|--------|-------|--------|
| 1 現年課税分 | 75,478 | 軽自動車税 | 75,478 |
| 2 滞納繰越分 | 1,392  | 軽自動車税 | 1,392  |
|         |        |       |        |

1款 市税

1 款 市税  
4 項 市たばこ税

| 目       | 本年度予算額        | 前年度予算額        | 比 較          |
|---------|---------------|---------------|--------------|
| 1 市たばこ税 | 千円<br>284,504 | 千円<br>266,549 | 千円<br>17,955 |
| 計       | 284,504       | 266,549       | 17,955       |

1 款 市税  
5 項 鉦産税

|       |    |    |   |
|-------|----|----|---|
| 1 鉦産税 | 10 | 10 | 0 |
| 計     | 10 | 10 | 0 |

1 款 市税  
6 項 特別土地保有税

|           |   |   |   |
|-----------|---|---|---|
| 1 特別土地保有税 | 2 | 2 | 0 |
| 計         | 2 | 2 | 0 |

1 款 市税  
7 項 都市計画税

|         |         |         |        |
|---------|---------|---------|--------|
| 1 都市計画税 | 814,282 | 798,095 | 16,187 |
| 計       | 814,282 | 798,095 | 16,187 |

| 節       |               | 説     | 明             |
|---------|---------------|-------|---------------|
| 区 分     | 金 額           |       |               |
| 1 現年課税分 | 千円<br>284,504 | 市たばこ税 | 千円<br>284,504 |
|         |               |       |               |

|         |    |     |    |
|---------|----|-----|----|
| 1 現年課税分 | 10 | 鉱産税 | 10 |
|         |    |     |    |

|         |   |            |        |
|---------|---|------------|--------|
| 1 現年課税分 | 2 | 保有分<br>取得分 | 1<br>1 |
|         |   |            |        |

|         |         |          |                    |
|---------|---------|----------|--------------------|
| 1 現年課税分 | 806,543 | 土地<br>家屋 | 471,237<br>335,306 |
| 2 滞納繰越分 | 7,739   | 土地<br>家屋 | 4,402<br>3,337     |
|         |         |          |                    |

1款 市税

2款 地方譲与税  
1項 地方揮発油譲与税

| 目          | 本年度予算額       | 前年度予算額       | 比較      |
|------------|--------------|--------------|---------|
| 1 地方揮発油譲与税 | 千円<br>51,000 | 千円<br>51,000 | 千円<br>0 |
| 計          | 51,000       | 51,000       | 0       |

2款 地方譲与税  
2項 自動車重量譲与税

|            |         |         |        |
|------------|---------|---------|--------|
| 1 自動車重量譲与税 | 125,000 | 128,000 | △3,000 |
| 計          | 125,000 | 128,000 | △3,000 |

3款 利子割交付金  
1項 利子割交付金

|          |        |        |         |
|----------|--------|--------|---------|
| 1 利子割交付金 | 37,000 | 49,000 | △12,000 |
| 計        | 37,000 | 49,000 | △12,000 |

4款 配当割交付金  
1項 配当割交付金

|          |        |        |        |
|----------|--------|--------|--------|
| 1 配当割交付金 | 23,000 | 29,000 | △6,000 |
| 計        | 23,000 | 29,000 | △6,000 |

5款 株式等譲渡所得割交付金  
1項 株式等譲渡所得割交付金

|               |       |       |        |
|---------------|-------|-------|--------|
| 1 株式等譲渡所得割交付金 | 8,000 | 9,000 | △1,000 |
| 計             | 8,000 | 9,000 | △1,000 |

| 節          |              | 説        | 明            |
|------------|--------------|----------|--------------|
| 区 分        | 金 額          |          |              |
| 1 地方揮発油譲与税 | 千円<br>51,000 | 地方揮発油譲与税 | 千円<br>51,000 |
|            |              |          |              |

|            |         |          |         |
|------------|---------|----------|---------|
| 1 自動車重量譲与税 | 125,000 | 自動車重量譲与税 | 125,000 |
|            |         |          |         |

|          |        |        |        |
|----------|--------|--------|--------|
| 1 利子割交付金 | 37,000 | 利子割交付金 | 37,000 |
|          |        |        |        |

|          |        |        |        |
|----------|--------|--------|--------|
| 1 配当割交付金 | 23,000 | 配当割交付金 | 23,000 |
|          |        |        |        |

|               |       |             |       |
|---------------|-------|-------------|-------|
| 1 株式等譲渡所得割交付金 | 8,000 | 株式等譲渡所得割交付金 | 8,000 |
|               |       |             |       |

2款 地方譲与税    3款 利子割交付金    4款 配当割交付金    5款 株式等譲渡所得割交付金

6款 地方消費税交付金  
1項 地方消費税交付金

| 目          | 本年度予算額        | 前年度予算額        | 比 較         |
|------------|---------------|---------------|-------------|
| 1 地方消費税交付金 | 千円<br>578,000 | 千円<br>569,000 | 千円<br>9,000 |
| 計          | 578,000       | 569,000       | 9,000       |

7款 ゴルフ場利用税交付金  
1項 ゴルフ場利用税交付金

|              |        |        |        |
|--------------|--------|--------|--------|
| 1 ゴルフ場利用税交付金 | 20,000 | 21,000 | Δ1,000 |
| 計            | 20,000 | 21,000 | Δ1,000 |

8款 自動車取得税交付金  
1項 自動車取得税交付金

|             |        |        |         |
|-------------|--------|--------|---------|
| 1 自動車取得税交付金 | 73,000 | 88,000 | Δ15,000 |
| 計           | 73,000 | 88,000 | Δ15,000 |

9款 国有提供施設等所在市町村助成交付金  
1項 国有提供施設等所在市町村助成交付金

|                     |        |        |   |
|---------------------|--------|--------|---|
| 1 国有提供施設等所在市町村助成交付金 | 14,000 | 14,000 | 0 |
| 計                   | 14,000 | 14,000 | 0 |



| 節          |               | 説        | 明             |
|------------|---------------|----------|---------------|
| 区 分        | 金 額           |          |               |
| 1 地方消費税交付金 | 千円<br>578,000 | 地方消費税交付金 | 千円<br>578,000 |
|            |               |          |               |

|              |        |            |        |
|--------------|--------|------------|--------|
| 1 ゴルフ場利用税交付金 | 20,000 | ゴルフ場利用税交付金 | 20,000 |
|              |        |            |        |

|             |        |           |        |
|-------------|--------|-----------|--------|
| 1 自動車取得税交付金 | 73,000 | 自動車取得税交付金 | 73,000 |
|             |        |           |        |

|                     |        |                     |        |
|---------------------|--------|---------------------|--------|
| 1 国有提供施設等所在市町村助成交付金 | 14,000 | 陸上自衛隊関西地区補給処祝園弾薬支処分 | 14,000 |
|                     |        |                     |        |

6款 地方消費税交付金    7款 ゴルフ場利用税交付金    8款 自動車取得税交付金  
9款 国有提供施設等所在市町村助成交付金

10款 地方特例交付金  
1項 地方特例交付金

| 目         | 本年度予算額       | 前年度予算額        | 比 較           |
|-----------|--------------|---------------|---------------|
| 1 地方特例交付金 | 千円<br>70,000 | 千円<br>155,000 | 千円<br>Δ85,000 |
| 計         | 70,000       | 155,000       | Δ85,000       |

11款 地方交付税  
1項 地方交付税

|         |           |           |          |
|---------|-----------|-----------|----------|
| 1 地方交付税 | 2,395,000 | 2,575,000 | Δ180,000 |
| 計       | 2,395,000 | 2,575,000 | Δ180,000 |

12款 交通安全対策特別交付金  
1項 交通安全対策特別交付金

|               |        |        |        |
|---------------|--------|--------|--------|
| 1 交通安全対策特別交付金 | 11,000 | 12,000 | Δ1,000 |
| 計             | 11,000 | 12,000 | Δ1,000 |

13款 分担金及び負担金  
1項 分担金

|             |        |       |       |
|-------------|--------|-------|-------|
| 1 農林水産業費分担金 | 12,444 | 2,634 | 9,810 |
| 計           | 12,444 | 2,634 | 9,810 |

| 節         |              | 説明                   |
|-----------|--------------|----------------------|
| 区分        | 金額           |                      |
| 1 地方特例交付金 | 千円<br>70,000 | 地方特例交付金 千円<br>70,000 |
|           |              |                      |

|         |           |                                  |
|---------|-----------|----------------------------------|
| 1 地方交付税 | 2,395,000 | 普通交付税 2,220,000<br>特別交付税 175,000 |
|         |           |                                  |

|               |        |                    |
|---------------|--------|--------------------|
| 1 交通安全対策特別交付金 | 11,000 | 交通安全対策特別交付金 11,000 |
|               |        |                    |

|              |        |  |
|--------------|--------|--|
| 1 土地改良事業費分担金 | 12,444 | 樋門維持管理分担金 52<br>市単独土地改良事業分担金 800<br>維持管理適正化事業分担金 792<br>維持管理適正化事業土地改良連合会分担金 10,800 |
|              |        |  |

10款 地方特例交付金    11款 地方交付税    12款 交通安全対策特別交付金  
13款 分担金及び負担金

13款 分担金及び負担金  
2項 負担金

| 目        | 本年度予算額      | 前年度予算額      | 比 較       |
|----------|-------------|-------------|-----------|
| 1 総務費負担金 | 千円<br>4,651 | 千円<br>4,323 | 千円<br>328 |
| 2 民生費負担金 | 302,545     | 295,281     | 7,264     |
| 3 土木費負担金 | 10,000      | 11,787      | △1,787    |
| 計        | 317,196     | 311,391     | 5,805     |

14款 使用料及び手数料  
1項 使用料

|         |         |         |        |
|---------|---------|---------|--------|
| 1 総務使用料 | 2,359   | 3,262   | △903   |
| 2 民生使用料 | 1       | 1       | 0      |
| 3 衛生使用料 | 1,200   | 400     | 800    |
| 4 労働使用料 | 282     | 282     | 0      |
| 5 土木使用料 | 183,467 | 177,915 | 5,552  |
| 6 教育使用料 | 99,434  | 104,067 | △4,633 |

| 節          |             | 説                                     | 明                         |
|------------|-------------|---------------------------------------|---------------------------|
| 区 分        | 金 額         |                                       |                           |
| 1 総務管理費負担金 | 千円<br>4,651 | 水道部給与計算負担金<br>水道部電算負担金                | 千円<br>1,148<br>3,503      |
| 1 社会福祉費負担金 | 49          | 手話奉仕員養成事業他市町負担金                       | 49                        |
| 2 老人福祉費負担金 | 3,958       | 老人ホーム等措置費負担金                          | 3,958                     |
| 3 児童福祉費負担金 | 298,538     | 保育料 公立保育所分<br>保育料 民間保育所分<br>助産施設入所負担金 | 125,029<br>173,349<br>160 |
| 1 公園費負担金   | 10,000      | 公園等整備負担金                              | 10,000                    |
|            |             |                                       |                           |

|                |         |                       |                 |
|----------------|---------|-----------------------|-----------------|
| 1 コミュニティホール使用料 | 100     | コミュニティホール使用料          | 100             |
| 2 庁舎等使用料       | 2,259   | 庁舎等使用料                | 2,259           |
| 1 三山木福祉会館施設使用料 | 1       | 三山木福祉会館施設使用料          | 1               |
| 1 衛生使用料        | 1,200   | 墓地使用料                 | 1,200           |
| 1 自転車駐車場使用料    | 282     | 自転車駐車場占有料             | 282             |
| 1 道路使用料        | 120,338 | 道路占用料                 | 120,338         |
| 2 都市公園使用料      | 866     | 公園占用料                 | 866             |
| 3 住宅使用料        | 60,163  | 市営住宅使用料<br>市営住宅駐車場使用料 | 54,250<br>5,913 |
| 4 法定外公共物使用料    | 2,100   | 法定外公共物占用料             | 2,100           |
| 1 学校使用料        | 480     | 学校照明設備使用料             | 480             |

13款 分担金及び負担金      14款 使用料及び手数料

1 4 款 使用料及び手数料  
1 項 使用料

| 目 | 本年度予算額  | 前年度予算額  | 比 較 |
|---|---------|---------|-----|
|   | 千円      | 千円      | 千円  |
| 計 | 286,743 | 285,927 | 816 |

1 4 款 使用料及び手数料  
2 項 手数料

|         |        |        |        |
|---------|--------|--------|--------|
| 1 総務手数料 | 27,655 | 28,746 | Δ1,091 |
| 2 民生手数料 | 114    | 114    | 0      |
| 3 衛生手数料 | 73,124 | 67,519 | 5,605  |

| 節 |             | 区 分 | 金 額          | 説 明                  |
|---|-------------|-----|--------------|----------------------|
|   |             |     |              |                      |
| 2 | 幼稚園使用料      |     | 千円<br>61,037 | 保育料<br>千円<br>61,037  |
| 3 | 公民館使用料      |     | 1,700        | 中央公民館使用料<br>1,700    |
| 4 | 留守家庭児童会使用料  |     | 30,322       | 保育料<br>30,322        |
| 5 | 北部住民センター使用料 |     | 1,200        | 北部住民センター使用料<br>1,200 |
| 6 | 中部住民センター使用料 |     | 1,386        | 中部住民センター使用料<br>1,386 |
| 7 | 野外活動センター使用料 |     | 3,309        | 野外活動センター使用料<br>3,309 |
|   |             |     |              |                      |

|   |       |        |   |  |
|---|-------|--------|---|--|
| 1 | 総務手数料 | 27,655 | 市税督促手数料<br>納税証明等手数料<br>住民基本台帳関係手数料<br>戸籍関係手数料<br>印鑑登録関係手数料<br>公簿閲覧手数料<br>外国人登録証明手数料<br>臨時運行許可証交付手数料<br>その他証明手数料<br>住基カード交付手数料 | 2,400<br>4,330<br>8,100<br>4,700<br>7,500<br>5<br>120<br>190<br>150<br>160 |
| 1 | 民生手数料 | 114    | 高齢者生活支援ヘルパー派遣手数料<br>難病患者等ホームヘルプ手数料  | 48<br>66   |
| 1 | 衛生手数料 | 72,944 | し尿くみ取り手数料<br>動物死体処理手数料<br>ごみ処理手数料<br>犬の登録等手数料<br>狂犬病予防注射済票交付手数料<br>廃家電収集運搬手数料<br>産後ヘルパー派遣手数料<br>土壌検査手数料                       | 12,921<br>965<br>51,700<br>788<br>1,321<br>96<br>273<br>2,500              |

1.4款 使用料及び手数料

1 4 款 使用料及び手数料  
2 項 手数料

| 目          | 本年度予算額  | 前年度予算額 | 比 較    |
|------------|---------|--------|--------|
|            | 千円      | 千円     | 千円     |
| 4 農林水産業手数料 | 737     | 837    | △100   |
| 5 土木手数料    | 463     | 1,693  | △1,230 |
| 6 消防手数料    | 900     | 900    | 0      |
| 計          | 102,993 | 99,809 | 3,184  |

1 5 款 国庫支出金  
1 項 国庫負担金

|            |           |           |          |
|------------|-----------|-----------|----------|
| 1 民生費国庫負担金 | 2,465,714 | 2,719,815 | △254,101 |
| 計          | 2,465,714 | 2,719,815 | △254,101 |



| 節  |       | 説明   | 千円                    |
|----|-------|--|-----------------------|
| 区分 | 金額    |  |                       |
|    |       | 墓地管理手数料  | 2,380                 |
| 2  | 草刈手数料 | 除草委託手数料  | 180                   |
| 1  | 農業手数料 | 農用地証明手数料   | 1                     |
| 2  | 地籍手数料 | 地籍手数料  | 700                   |
| 3  | 林業手数料 | 記念植樹手数料  | 36                    |
| 1  | 土木手数料 | 官民境界明示等手数料<br>優良宅地等認定手数料<br>屋外広告物手数料<br>その他証明手数料 | 101<br>86<br>270<br>6 |
| 1  | 消防手数料 | 危険物許可等手数料  | 900                   |

|   |              |         |  |                                       |
|---|--------------|---------|--|---------------------------------------|
| 1 | 社会福祉費負担金     | 421,465 | 保険基盤安定制度負担金<br>自立支援医療給付費負担金<br>特別障害者手当等給付費負担金<br>自立支援給付事業負担金 | 17,811<br>51,989<br>27,164<br>324,501 |
| 2 | 児童福祉費負担金     | 161,912 | 保育所措置費負担金<br>助産施設措置費負担金                                      | 156,543<br>5,369                      |
| 3 | 児童手当負担金      | 13      | 児童手当負担金 小学校修了前特例給付   | 13                                    |
| 4 | 児童扶養手当負担金    | 68,675  | 児童扶養手当負担金  | 68,675                                |
| 5 | 子どものための手当負担金 | 913,166 | 子どものための手当負担金   | 913,166                               |
| 6 | 生活保護費負担金     | 900,483 | 生活保護費負担金   | 900,483                               |

14款 使用料及び手数料 15款 国庫支出金

15款 国庫支出金  
2項 国庫補助金

| 目           | 本年度予算額       | 前年度予算額       | 比 較          |
|-------------|--------------|--------------|--------------|
| 1 民生費国庫補助金  | 千円<br>79,189 | 千円<br>86,681 | 千円<br>Δ7,492 |
| 2 衛生費国庫補助金  | 10,051       | 8,630        | 1,421        |
| 3 土木費国庫補助金  | 245,997      | 251,580      | Δ5,583       |
| 4 教育費国庫補助金  | 104,749      | 35,375       | 69,374       |
| 農林水産業費国庫補助金 | 0            | 2,400        | Δ2,400       |
| 消防費国庫補助金    | 0            | 9,935        | Δ9,935       |
| 計           | 439,986      | 394,601      | 45,385       |

| 節            |              | 說  | 明                            |
|--------------|--------------|--|------------------------------|
| 区 分          | 金 額          |  |                              |
| 1 社会福祉費補助金   | 千円<br>40,423 | 障害程度区分認定等事務費補助金<br>地域生活支援事業等補助金<br>残留邦人等支援給付費補助金                 | 千円<br>1,064<br>38,666<br>693 |
| 2 児童福祉費補助金   | 34,556       | 母子家庭対策統合補助金<br>子育て支援交付金  | 2,112<br>32,444              |
| 3 生活保護費補助金   | 4,210        | 生活保護費補助金   | 4,210                        |
| 1 保健衛生費補助金   | 10,051       | 疾病予防対策事業費等補助金  | 10,051                       |
| 1 道路整備費補助金   | 54,450       | 社会資本整備総合交付金  | 54,450                       |
| 2 排水路整備費補助金  | 35,000       | 特定防衛施設周辺整備調整交付金  | 35,000                       |
| 3 都市計画費補助金   | 28,422       | 社会資本整備総合交付金<br>先導的都市環境形成促進事業補助金                                  | 25,922<br>2,500              |
| 4 都市公園整備費補助金 | 25,005       | 社会資本整備総合交付金  | 25,005                       |
| 5 土地区画整理費補助金 | 93,500       | 社会資本整備総合交付金  | 93,500                       |
| 6 住宅管理費補助金   | 9,620        | 社会資本整備総合交付金  | 9,620                        |
| 1 小学校費補助金    | 22,513       | 要保護児童就学援助費補助金<br>特別支援教育就学奨励費補助金<br>理科教育振興設備充実費補助金<br>学校施設環境改善交付金 | 110<br>267<br>639<br>21,497  |
| 2 中学校費補助金    | 72,716       | 要保護生徒就学援助費補助金<br>特別支援教育就学奨励費補助金<br>理科教育振興設備充実費補助金<br>学校施設環境改善交付金 | 286<br>83<br>194<br>72,153   |
| 3 幼稚園費補助金    | 9,520        | 幼稚園就園奨励費補助金  | 9,520                        |
|              |              | ( 廃 目 )  |                              |
|              |              | ( 廃 目 )  |                              |
|              |              |  |                              |

15款 国庫支出金

15款 国庫支出金  
3項 委託金

| 目          | 本年度予算額      | 前年度予算額      | 比 較      |
|------------|-------------|-------------|----------|
| 1 総務費国庫委託金 | 千円<br>1,099 | 千円<br>1,050 | 千円<br>49 |
| 2 民生費国庫委託金 | 12,274      | 15,940      | △3,666   |
| 計          | 13,373      | 16,990      | △3,617   |

16款 府支出金  
1項 府負担金

|           |         |         |        |
|-----------|---------|---------|--------|
| 1 民生費府負担金 | 653,529 | 578,916 | 74,613 |
| 計         | 653,529 | 578,916 | 74,613 |

16款 府支出金  
2項 府補助金

|           |         |         |        |
|-----------|---------|---------|--------|
| 1 総務費府補助金 | 35,394  | 36,000  | △606   |
| 2 民生費府補助金 | 368,005 | 335,574 | 32,431 |

| 節          |             | 説  | 明                      |
|------------|-------------|--|------------------------|
| 区 分        | 金 額         |  |                        |
| 1 総務管理費委託金 | 千円<br>1,099 | 自衛官募集事務費委託金<br>外国人登録事務費委託金                       | 千円<br>38<br>1,061      |
| 1 社会福祉費委託金 | 12,126      | 国民年金事務費 基礎年金<br>国民年金事務費 協力・連携経費<br>残留邦人等支援相談員委託金 | 10,080<br>1,500<br>546 |
| 2 児童福祉費委託金 | 148         | 特別児童扶養手当支給事務費委託金                                 | 148                    |
|            |             |  |                        |

|                |         |  |  |
|----------------|---------|--|--|
| 1 社会福祉費負担金     | 376,565 | 保険基盤安定制度負担金<br>自立支援医療給付費負担金<br>自立支援給付事業負担金<br>後期高齢者医療保険基盤安定負担金 | 128,747<br>25,994<br>162,250<br>59,574 |
| 2 児童福祉費負担金     | 80,955  | 保育所措置費負担金<br>助産施設措置費負担金  | 78,271<br>2,684                        |
| 3 児童手当負担金      | 13      | 児童手当負担金 小学校修了前特例給付   | 13                                     |
| 4 子どものための手当負担金 | 190,996 | 子どものための手当負担金   | 190,996                                |
| 5 生活保護費負担金     | 5,000   | 生活保護費負担金   | 5,000                                  |
|                |         |  |  |

|            |         |   |                   |
|------------|---------|---|-------------------|
| 1 総務管理費補助金 | 35,394  | 事務委任交付金<br>市町村未来づくり交付金                      | 394<br>35,000     |
| 1 社会福祉費補助金 | 190,422 | 民生委員協議会会長活動費補助金<br>民生児童委員活動費補助<br>民生委員推薦会補助 | 59<br>7,843<br>22 |

15款 国庫支出金 16款 府支出金

16款 府支出金  
2項 府補助金

| 目            | 本年度予算額 | 前年度予算額 | 比 較     |
|--------------|--------|--------|---------|
|              | 千円     | 千円     | 千円      |
| 3 衛生費府補助金    | 65,525 | 94,674 | Δ29,149 |
| 4 労働費府補助金    | 26,277 | 51,837 | Δ25,560 |
| 5 農林水産業費府補助金 | 24,551 | 11,541 | 13,010  |

| 節          |        | 説                     | 明        |
|------------|--------|-----------------------|----------|
| 区 分        | 金 額    |                       |          |
|            | 千円     | 共同作業所運営費補助            | 千円<br>10 |
|            |        | 福祉医療審査支払手数料補助         | 1,152    |
|            |        | 福祉医療補助                | 73,839   |
|            |        | 民生委員地域福祉活動促進費補助金      | 554      |
|            |        | 短期入所利用支援事業費補助金        | 1,468    |
|            |        | 難病患者等居宅生活支援事業補助金      | 976      |
|            |        | 援護事務交付金               | 35       |
|            |        | 隣保館運営費等補助金            | 9,855    |
|            |        | 人権問題啓発事業補助金           | 518      |
|            |        | 地域生活支援事業等補助金          | 19,333   |
|            |        | 障害者福祉サービス補助金          | 3,950    |
|            |        | 特例交付金給付事業費補助金         | 59,436   |
|            |        | 地域交流活性化支援事業補助金        | 705      |
|            |        | 障害者自立支援医療特別対策事業費補助金   | 939      |
|            |        | 緊急雇用対策基金事業費補助金        | 6,928    |
|            |        | 自殺対策事業補助金             | 1,000    |
|            |        | 重度障害児者在宅生活支援事業費補助金    | 1,800    |
| 2 老人福祉費補助金 | 79,085 | 老人医療助成事業補助            | 45,027   |
|            |        | 重度心身障害老人健康管理補助        | 22,179   |
|            |        | 老人医療施行事務費補助           | 1,382    |
|            |        | 単位老人クラブ補助             | 2,663    |
|            |        | 介護保険事業費補助金            | 450      |
|            |        | 介護予防安心住まい推進事業補助金      | 1,600    |
|            |        | 地域包括ケア総合交付金           | 5,784    |
| 3 児童福祉費補助金 | 98,498 | 民間社会福祉施設振興補助          | 4,050    |
|            |        | 民間社会福祉施設整備資金借入金利子補給補助 | 1,276    |
|            |        | 子育て支援特別対策事業補助金        | 13,161   |
|            |        | 子育て支援医療費補助金           | 64,011   |
|            |        | 病児・病後児保育事業補助金         | 1,600    |
|            |        | 特別保育事業費補助金            | 14,037   |
|            |        | サービス利用支援事業費補助金        | 144      |
|            |        | 年中児発達サポート事業補助金        | 219      |
| 1 保健衛生費補助金 | 65,525 | 健康増進事業費補助金            | 4,706    |
|            |        | 小児慢性特定疾患児日常生活用具給付補助金  | 150      |
|            |        | 妊婦健診費補助金              | 19,554   |
|            |        | 予防接種事業費補助金            | 38,626   |
|            |        | 動物管理指導費補助             | 139      |
|            |        | 不妊治療助成事業補助金           | 2,350    |
| 1 労働費補助金   | 26,277 | 緊急雇用対策事業補助金           | 26,277   |
| 1 農業費補助金   | 23,409 | 農業委員会交付金              | 1,742    |
|            |        | 農業再生協議会事業補助金          | 3,500    |

16款 府支出金

16款 府支出金  
2項 府補助金

| 目         | 本年度予算額  | 前年度予算額  | 比 較    |
|-----------|---------|---------|--------|
|           | 千円      | 千円      | 千円     |
| 6 商工費府補助金 | 6,023   | 1,847   | 4,176  |
| 7 土木費府補助金 | 50,584  | 20,994  | 29,590 |
| 8 消防費府補助金 | 2,500   | 2,500   | 0      |
| 9 教育費府補助金 | 40,293  | 39,560  | 733    |
| 計         | 619,152 | 594,527 | 24,625 |

16款 府支出金  
3項 委託金

|           |        |         |         |
|-----------|--------|---------|---------|
| 1 総務費府委託金 | 88,299 | 102,503 | Δ14,204 |
|-----------|--------|---------|---------|



| 節          |        | 説   | 明  |
|------------|--------|---|--|
| 区 分        | 金 額    |   |  |
|            | 千円     | 緑の公共事業補助金<br>地域担い手協議会活動費補助金<br>茶業振興対策事業補助<br>農業経営基盤強化費資金利子助成費補助金<br>農地制度実施円滑化事業費補助金<br>数量円滑化推進事業補助<br>農地・水・環境保全対策支援交付金<br>中山間地域等直接支払事業補助金<br>地元産米の給食利用推進事業補助金 | 千円<br>10,512<br>200<br>368<br>101<br>648<br>136<br>240<br>5,352<br>610 |
| 2 林業費補助金   | 1,142  | 温室効果ガス吸収源対策事業補助金  | 1,142  |
| 1 商工費補助金   | 6,023  | 消費者行政活性化交付金   | 6,023  |
| 1 土木管理費補助金 | 75     | 土地取引の届出及び勧告に関する事務交付金<br>遊休土地関係事務交付金   | 71<br>4  |
| 2 都市計画費補助金 | 38,779 | 公共団体土地区画整理事業補助金<br>J R線高速化等関連事業補助金  | 38,250<br>529  |
| 3 住宅管理費補助金 | 11,730 | 耐震診断補助金<br>耐震改修補助金  | 480<br>11,250  |
| 1 消防費府補助金  | 2,500  | 消防施設整備費補助金  | 2,500  |
| 1 小学校費補助金  | 534    | もうすぐ1年生体験入学推進補助金<br>K Y O発見仕事・文化体験活動推進事業補助金   | 100<br>434   |
| 2 中学校費補助金  | 238    | K Y O発見仕事・文化体験活動推進事業補助金   | 238  |
| 3 社会教育費補助金 | 39,521 | 留守家庭児童会運営事業費補助金<br>京のまなび教室推進事業費補助金<br>留守家庭児童会ボランティア派遣補助金  | 38,162<br>1,047<br>312   |

|          |        |                |        |
|----------|--------|----------------|--------|
| 1 徴税费委託金 | 85,470 | 府民税徴収委託金       | 85,470 |
| 2 選挙費委託金 | 20     | 在外選挙人名簿登録事務委託金 | 20     |

16款 府支出金

16款 府支出金  
3項 委託金

| 目            | 本年度予算額 | 前年度予算額  | 比 較    |
|--------------|--------|---------|--------|
|              | 千円     | 千円      | 千円     |
| 2 民生費府委託金    | 349    | 377     | △28    |
| 3 農林水産業費府委託金 | 20     | 20      | 0      |
| 4 土木費府委託金    | 6,600  | 600     | 6,000  |
| 計            | 95,268 | 103,500 | △8,232 |

17款 財産収入  
1項 財産運用収入

|           |        |        |      |
|-----------|--------|--------|------|
| 1 財産貸付収入  | 9,371  | 9,371  | 0    |
| 2 利子及び配当金 | 12,428 | 12,562 | △134 |

| 節          |             | 説  | 明  |
|------------|-------------|--|--|
| 区 分        | 金 額         |  |  |
| 3 統計調査費委託金 | 千円<br>2,809 | 学校基本調査<br>工業統計調査<br>経済センサス調査区管理<br>人口動態調査等交付金<br>就業構造基本調査<br>経済センサス<br>統計調査員確保対策事業<br>住宅・土地統計調査単位区設定 | 千円<br>30<br>323<br>35<br>49<br>1,417<br>285<br>45<br>625 |
| 1 社会福祉費委託金 | 349         | 国民生活基礎調査委託金<br>厚生労働統計調査委託金<br>人権啓発活動等委託金   | 1<br>10<br>338   |
| 1 農業費委託金   | 20          | 農業経営基盤強化措置特別会計事務取扱交付金  | 20   |
| 1 河川費委託金   | 600         | 河川樋門管理委託金  | 600  |
| 2 都市計画費委託金 | 6,000       | 都市計画基礎調査委託金  | 6,000  |
|            |             |  |  |

|            |        |   |  |
|------------|--------|---|--|
| 1 土地建物貸付収入 | 9,371  | 府営住宅<br>市有地等  | 9,195<br>176   |
| 1 利子及び配当金  | 10,268 | 土地開発基金利子<br>国際交流基金利子<br>財政調整基金利子<br>減債基金利子<br>福祉基金利子<br>開発行為等関連公園等整備基金利子<br>環境衛生センター基金利子<br>緑化推進事業基金利子<br>開発関連公共施設整備基金利子<br>市営住宅整備基金利子<br>体育施設整備基金利子<br>消防施設整備基金利子<br>文化施設整備基金利子<br>生活更生資金貸付基金利子<br>労働金庫出資金利子<br>土地区画整理事業基金利子 | 150<br>208<br>636<br>509<br>621<br>136<br>2,573<br>111<br>3,282<br>149<br>238<br>76<br>1,541<br>10<br>3<br>8 |

16款 府支出金 17款 財産収入

17款 財産収入  
1項 財産運用収入

| 目 | 本年度予算額 | 前年度予算額 | 比 較  |
|---|--------|--------|------|
|   | 千円     | 千円     | 千円   |
| 計 | 21,799 | 21,933 | Δ134 |

17款 財産収入  
2項 財産売払収入

|           |        |       |        |
|-----------|--------|-------|--------|
| 1 不動産売払収入 | 47,120 | 1,120 | 46,000 |
| 計         | 47,120 | 1,120 | 46,000 |

18款 寄附金  
1項 寄附金

|             |       |       |   |
|-------------|-------|-------|---|
| 1 一般寄附金     | 1,000 | 1,000 | 0 |
| 2 農林水産業費寄附金 | 1,600 | 1,600 | 0 |
| 3 土木費寄附金    | 100   | 100   | 0 |
| 計           | 2,700 | 2,700 | 0 |

19款 繰入金  
1項 財産区繰入金

|            |   |   |   |
|------------|---|---|---|
| 1 松井財産区繰入金 | 1 | 1 | 0 |
| 計          | 1 | 1 | 0 |

| 節                |       | 説             | 明        |
|------------------|-------|---------------|----------|
| 区 分              | 金 額   |               |          |
|                  | 千円    | 住宅新築資金等貸付基金利子 | 千円<br>17 |
| 2 基金売却及び償還<br>益金 | 2,160 | 売却及び償還益       | 2,160    |
|                  |       |               |          |

|          |        |        |        |
|----------|--------|--------|--------|
| 1 土地売却収入 | 47,120 | 市有地売却代 | 47,120 |
|          |        |        |        |

|            |       |           |       |
|------------|-------|-----------|-------|
| 1 一般寄附金    | 1,000 | 一般寄附金     | 1,000 |
| 1 林業費寄附金   | 1,600 | 緑地補てん等寄附金 | 1,600 |
| 1 都市計画費寄附金 | 100   | 都市緑化基金寄附金 | 100   |
|            |       |           |       |

|            |   |          |   |
|------------|---|----------|---|
| 1 松井財産区繰入金 | 1 | 松井財産区繰入金 | 1 |
|            |   |          |   |

17款 財産収入    18款 寄附金    19款 繰入金

19款 繰入金  
2項 土地開発基金繰入金

| 目           | 本年度予算額  | 前年度予算額  | 比較      |
|-------------|---------|---------|---------|
| 1 土地開発基金繰入金 | 千円<br>1 | 千円<br>1 | 千円<br>0 |
| 計           | 1       | 1       | 0       |

19款 繰入金  
3項 国際交流基金繰入金

|             |       |       |     |
|-------------|-------|-------|-----|
| 1 国際交流基金繰入金 | 2,696 | 2,287 | 409 |
| 計           | 2,696 | 2,287 | 409 |

19款 繰入金  
4項 財政調整基金繰入金

|             |         |         |         |
|-------------|---------|---------|---------|
| 1 財政調整基金繰入金 | 720,000 | 400,000 | 320,000 |
| 計           | 720,000 | 400,000 | 320,000 |

19款 繰入金  
5項 福祉基金繰入金

|           |        |        |     |
|-----------|--------|--------|-----|
| 1 福祉基金繰入金 | 24,725 | 24,582 | 143 |
| 計         | 24,725 | 24,582 | 143 |

19款 繰入金  
6項 緑化基金繰入金

|           |       |       |   |
|-----------|-------|-------|---|
| 1 緑化基金繰入金 | 1,496 | 1,496 | 0 |
| 計         | 1,496 | 1,496 | 0 |

| 節           |         | 説         | 明       |
|-------------|---------|-----------|---------|
| 区 分         | 金 額     |           |         |
| 1 土地開発基金繰入金 | 千円<br>1 | 土地開発基金繰入金 | 千円<br>1 |
|             |         |           |         |

|             |       |           |       |
|-------------|-------|-----------|-------|
| 1 国際交流基金繰入金 | 2,696 | 国際交流基金繰入金 | 2,696 |
|             |       |           |       |

|             |         |           |         |
|-------------|---------|-----------|---------|
| 1 財政調整基金繰入金 | 720,000 | 財政調整基金繰入金 | 720,000 |
|             |         |           |         |

|           |        |         |        |
|-----------|--------|---------|--------|
| 1 福祉基金繰入金 | 24,725 | 福祉基金繰入金 | 24,725 |
|           |        |         |        |

|           |       |             |       |
|-----------|-------|-------------|-------|
| 1 緑化基金繰入金 | 1,496 | 緑化推進事業基金繰入金 | 1,496 |
|           |       |             |       |

19款 繰入金

19款 繰入金  
7項 開発関連公共施設整備基金繰入金

| 目                 | 本年度予算額                | 前年度予算額                | 比 較                   |
|-------------------|-----------------------|-----------------------|-----------------------|
| 1 開発関連公共施設整備基金繰入金 | 517,114 <sup>千円</sup> | 288,800 <sup>千円</sup> | 228,314 <sup>千円</sup> |
| 計                 | 517,114               | 288,800               | 228,314               |

19款 繰入金  
8項 住宅新築資金等貸付事業基金繰入金

|                    |     |     |     |
|--------------------|-----|-----|-----|
| 1 住宅新築資金等貸付事業基金繰入金 | 115 | 126 | Δ11 |
| 計                  | 115 | 126 | Δ11 |

19款 繰入金  
9項 開発行為等関連公園等整備基金繰入金

|                     |        |   |        |
|---------------------|--------|---|--------|
| 1 開発行為等関連公園等整備基金繰入金 | 10,000 | 0 | 10,000 |
| 計                   | 10,000 | 0 | 10,000 |

20款 繰越金  
1項 繰越金

|       |   |   |   |
|-------|---|---|---|
| 1 繰越金 | 1 | 1 | 0 |
| 計     | 1 | 1 | 0 |



| 節                 |               | 説               | 明             |
|-------------------|---------------|-----------------|---------------|
| 区 分               | 金 額           |                 |               |
| 1 開発関連公共施設整備基金繰入金 | 千円<br>517,114 | 開発関連公共施設整備基金繰入金 | 千円<br>517,114 |
|                   |               |                 |               |

|                    |     |                  |     |
|--------------------|-----|------------------|-----|
| 1 住宅新築資金等貸付事業基金繰入金 | 115 | 住宅新築資金等貸付事業基金繰入金 | 115 |
|                    |     |                  |     |

|                     |        |                   |        |
|---------------------|--------|-------------------|--------|
| 1 開発行為等関連公園等整備基金繰入金 | 10,000 | 開発行為等関連公園等整備基金繰入金 | 10,000 |
|                     |        |                   |        |

|          |   |        |   |
|----------|---|--------|---|
| 1 前年度繰越金 | 1 | 前年度繰越金 | 1 |
|          |   |        |   |

19款 繰入金      20款 繰越金

21款 諸収入  
1項 延滞金加算金及び過料

| 目     | 本年度予算額      | 前年度予算額      | 比 較     |
|-------|-------------|-------------|---------|
| 1 延滞金 | 千円<br>5,400 | 千円<br>5,400 | 千円<br>0 |
| 計     | 5,400       | 5,400       | 0       |

21款 諸収入  
2項 市預金利子

|         |       |     |       |
|---------|-------|-----|-------|
| 1 市預金利子 | 1,700 | 679 | 1,021 |
| 計       | 1,700 | 679 | 1,021 |

21款 諸収入  
3項 貸付金元利収入

|           |       |       |   |
|-----------|-------|-------|---|
| 1 貸付金元利収入 | 9,560 | 9,560 | 0 |
| 計         | 9,560 | 9,560 | 0 |

21款 諸収入  
4項 受託事業収入

|            |         |         |       |
|------------|---------|---------|-------|
| 1 消防受託事業収入 | 310,807 | 309,634 | 1,173 |
| 計          | 310,807 | 309,634 | 1,173 |

21款 諸収入  
5項 雑入

|         |       |       |    |
|---------|-------|-------|----|
| 1 過年度収入 | 2,682 | 2,622 | 60 |
|---------|-------|-------|----|

| 節     |             | 説     | 明           |
|-------|-------------|-------|-------------|
| 区 分   | 金 額         |       |             |
| 1 延滞金 | 千円<br>5,400 | 市税延滞金 | 千円<br>5,400 |
|       |             |       |             |

|        |       |          |       |
|--------|-------|----------|-------|
| 1 預金利子 | 1,700 | 金融機関預金利子 | 1,700 |
|        |       |          |       |

|           |       |                            |                |
|-----------|-------|----------------------------|----------------|
| 1 貸付金元利収入 | 9,560 | くらしの資金貸付事業償還金<br>ふるさと融資償還金 | 1,560<br>8,000 |
|           |       |                            |                |

|            |         |                  |         |
|------------|---------|------------------|---------|
| 1 消防受託事業収入 | 310,807 | 井手町・宇治田原町消防事務負担金 | 310,807 |
|            |         |                  |         |

|         |       |   |                                |
|---------|-------|---|--------------------------------|
| 1 過年度収入 | 2,682 | 過年度収入<br>生活保護関係返還金<br>老人保健国庫負担金追加交付<br>老人保健府負担金追加交付<br>残留邦人等支援給付関係返還金 | 1<br>1,950<br>538<br>133<br>60 |
|---------|-------|---|--------------------------------|

21款 諸収入

21款 諸収入  
5項 雑入

| 目    | 本年度予算額                   | 前年度予算額                   | 比 較                    |
|------|--------------------------|--------------------------|------------------------|
| 2 雑入 | <sup>千円</sup><br>114,537 | <sup>千円</sup><br>106,292 | <sup>千円</sup><br>8,245 |

| 節    |               | 説                    | 明         |
|------|---------------|----------------------|-----------|
| 区 分  | 金 額           |                      |           |
| 1 雑入 | 千円<br>114,537 | 照明施設電気代等負担分          | 千円<br>965 |
|      |               | 放置自転車保管料等            | 200       |
|      |               | 老人保健支払基金交付金追加交付      | 1,200     |
|      |               | 線下補償（関西電力）           | 560       |
|      |               | 農業者年金基金事務費           | 160       |
|      |               | 広告料                  | 6,108     |
|      |               | 給与事務手数料              | 3,360     |
|      |               | 献血推進事業費              | 249       |
|      |               | 退職消防団員報償費            | 7,860     |
|      |               | 木津川流域下水道合併に伴う精算額     | 1,659     |
|      |               | 資源化ごみ売却代等            | 6,638     |
|      |               | 児童デイサービス事業収入         | 6,026     |
|      |               | 地区等売却                | 388       |
|      |               | 市町村職員等共同研修派遣経費助成金    | 200       |
|      |               | 行旅死亡人取扱費             | 840       |
|      |               | 門松カード印刷代             | 30        |
|      |               | 電話料金等                | 37        |
|      |               | 体育館事業参加料等            | 132       |
|      |               | 保育所給食飯米代             | 2,654     |
|      |               | 土地改良区総代選挙事務委託費       | 560       |
|      |               | 子ども手当関係返還金           | 10        |
|      |               | 入札参加資格審査申請書等販売収入     | 60        |
|      |               | 児童手当関係返還金            | 10        |
|      |               | 学研都市京都土地開発公社事務費      | 8,020     |
|      |               | 放置車両撤去費              | 1         |
|      |               | 図書販売収入               | 14        |
|      |               | 大阪ガス等占用料             | 300       |
|      |               | 電気料金等負担分             | 1,760     |
|      |               | 京たなべ・同志社ヒューマンカレッジ負担金 | 200       |
|      |               | コピー使用料               | 896       |
|      |               | 公衆電話料                | 38        |
|      |               | その他雑入                | 869       |
|      |               | 損害賠償等保険金             | 2,000     |
|      |               | 職員駐車場利用料             | 13,020    |
|      |               | 一時的保育等利用料            | 5,289     |
|      |               | 地域緑化活動助成金            | 370       |
|      |               | 生活保護関係返還金            | 1,000     |
|      |               | 太陽光余剰電力売電収入          | 25        |
|      |               | 京都府市町村振興協会助成金        | 21,885    |
|      |               | 健康管理研修共済組合助成金        | 100       |
|      |               | 児童デイサービス利用料          | 669       |
|      |               | 教室等諸材料代              | 1,052     |
|      |               | 特別調整交付金              | 11,845    |
|      |               | 舗装工事一部負担金            | 4,000     |
|      |               | 講座登録料等               | 177       |
|      |               | 手話通訳派者等派遣手数料         | 1         |

21款 諸収入

21款 諸収入  
5項 雑入

| 目 | 本年度予算額  | 前年度予算額  | 比 較   |
|---|---------|---------|-------|
|   | 千円      | 千円      | 千円    |
| 計 | 117,219 | 108,914 | 8,305 |

22款 市債  
1項 市債

|           |           |           |         |
|-----------|-----------|-----------|---------|
| 1 土木債     | 419,800   | 448,000   | 28,200  |
| 2 消防債     | 24,500    | 18,900    | 5,600   |
| 3 教育債     | 641,500   | 243,200   | 398,300 |
| 4 臨時財政対策債 | 1,224,600 | 1,204,900 | 19,700  |
| 計         | 2,310,400 | 1,915,000 | 395,400 |

| 節   |     | 説            | 明           |
|-----|-----|--------------|-------------|
| 区 分 | 金 額 |              |             |
|     | 千円  | 地域活性化センター補助金 | 千円<br>1,100 |
|     |     |              |             |

|           |           |               |           |
|-----------|-----------|---------------|-----------|
| 1 道路橋梁債   | 71,500    | 道路整備事業        | 71,500    |
| 2 都市計画債   | 348,300   | 街路整備事業        | 272,700   |
|           |           | 都市公園整備事業      | 45,000    |
|           |           | 都市再生整備計画事業    | 30,600    |
| 1 消防債     | 24,500    | 防災対策事業        | 24,500    |
| 1 小学校債    | 74,200    | 小学校耐震・大規模改修事業 | 74,200    |
| 2 中学校債    | 567,300   | 中学校施設整備事業     | 567,300   |
| 1 臨時財政対策債 | 1,224,600 | 臨時財政対策債       | 1,224,600 |
|           |           |               |           |

21款 諸収入 22款 市債

### 3 歳 出

1 款 議会費  
1 項 議会費

| 目     | 本 年 度<br>予 算 額 | 前 年 度<br>予 算 額 | 比 較           | 本 年 度 予 算 額 の 財 源 内 訳 |         |         |               |
|-------|----------------|----------------|---------------|-----------------------|---------|---------|---------------|
|       |                |                |               | 特 定 財 源               |         |         | 一 般 財 源       |
|       |                |                |               | 国 府 支 出 金             | 地 方 債   | そ の 他   |               |
| 1 議会費 | 千円<br>249,305  | 千円<br>280,103  | 千円<br>Δ30,798 | 千円<br>0               | 千円<br>0 | 千円<br>0 | 千円<br>249,305 |



| 節             |        | 説              | 明       |
|---------------|--------|----------------|---------|
| 区 分           | 金 額    |                |         |
| 1 報酬          | 99,123 | 1 議員報酬手当       | 179,418 |
|               |        | 議員報酬           | 96,660  |
| 2 給料          | 23,729 | 議員期末手当         | 27,327  |
|               |        | 議員共済組合負担金      | 55,158  |
| 3 職員手当等       | 42,147 | 議員共済組合事務費      | 273     |
|               |        | 2 職員給与費        | 50,702  |
| 4 共済費         | 62,488 | 嘱託職員報酬         | 2,463   |
|               |        | 一般職給           | 23,729  |
| 5 災害補償費       | 1      | 扶養手当           | 528     |
|               |        | 地域手当           | 1,456   |
| 8 報償費         | 103    | 管理職手当          | 1,020   |
|               |        | 住居手当           | 492     |
| 9 旅費          | 6,890  | 時間外勤務手当        | 1,900   |
|               |        | 休日勤務手当         | 30      |
| 10 交際費        | 700    | 通勤手当           | 498     |
|               |        | 子どものための手当      | 180     |
| 11 需用費        | 5,642  | 期末手当           | 5,331   |
|               |        | 勤勉手当           | 3,385   |
| 12 役務費        | 4,079  | 共済組合負担金        | 5,960   |
|               |        | 厚生会負担金         | 127     |
| 13 委託料        | 854    | 社会保険等負担金       | 970     |
|               |        | 退職手当組合負担金      | 2,633   |
| 14 使用料及び賃借料   | 81     | 3 議会活動費        | 19,185  |
|               |        | 災害補償費          | 1       |
| 18 備品購入費      | 40     | 記念品等           | 3       |
|               |        | 講師謝礼           | 100     |
|               |        | 費用弁償           | 5,887   |
|               |        | 普通旅費           | 91      |
|               |        | 特別旅費           | 912     |
|               |        | 議長交際費          | 700     |
|               |        | 消耗品費           | 1,407   |
|               |        | 食糧費            | 35      |
|               |        | 印刷製本費          | 4,165   |
|               |        | 修繕料            | 35      |
|               |        | 通信運搬費          | 101     |
|               |        | 手数料            | 210     |
|               |        | 筆耕翻訳料          | 3,768   |
|               |        | データ保守委託料       | 774     |
|               |        | 声の広報製作委託料      | 80      |
|               |        | 自動車借上料         | 51      |
|               |        | 自動車通行料         | 30      |
|               |        | 事務用備品          | 20      |
|               |        | 図書等            | 20      |
|               |        | 議会職員研修会負担金     | 15      |
|               |        | 山城地区議長連絡協議会負担金 | 58      |
| 19 負担金補助及び交付金 | 3,428  |                |         |

1 款 議会費

1 款 議会費  
1 項 議会費

| 目   | 本 年 度<br>予 算 額 | 前 年 度<br>予 算 額 | 比 較     | 本 年 度 予 算 額 の 財 源 内 訳 |       |       |         |
|-----|----------------|----------------|---------|-----------------------|-------|-------|---------|
|     |                |                |         | 特 定 財 源               |       |       | 一 般 財 源 |
|     |                |                |         | 国 府 支 出 金             | 地 方 債 | そ の 他 |         |
| 千 円 | 千 円            | 千 円            | 千 円     | 千 円                   | 千 円   | 千 円   | 千 円     |
| 計   | 249,305        | 280,103        | Δ30,798 | 0                     | 0     | 0     | 249,305 |

2 款 総務費  
1 項 総務管理費

|         |         |         |         |   |   |       |         |
|---------|---------|---------|---------|---|---|-------|---------|
| 1 一般管理費 | 760,850 | 798,030 | Δ37,180 | 0 | 0 | 7,548 | 753,302 |
|---------|---------|---------|---------|---|---|-------|---------|

| 節   |     | 説            | 明   |
|-----|-----|--------------|-----|
| 区 分 | 金 額 |              |     |
|     | 千円  |              | 千円  |
|     |     | 議員研修会等負担金    | 27  |
|     |     | 議会職員連絡協議会負担金 | 6   |
|     |     | 全国市議会議長会負担金  | 439 |
|     |     | 近畿市議会議長会負担金  | 50  |
|     |     | 京都市議会議長会負担金  | 80  |
|     |     | 全国都市問題会議負担金  | 120 |

|               |         |             |         |
|---------------|---------|-------------|---------|
| 1 報酬          | 14,196  | 1 特別職給与費    | 40,151  |
| 2 給料          | 268,039 | 特別職給        | 19,260  |
| 3 職員手当等       | 186,745 | 特別職地域手当     | 1,156   |
| 4 共済費         | 85,041  | 通勤手当        | 52      |
| 5 災害補償費       | 28      | 期末手当        | 7,631   |
| 7 賃金          | 12,111  | 特別職共済組合負担金  | 3,872   |
| 8 報償費         | 3,831   | 厚生会負担金      | 90      |
| 9 旅費          | 3,011   | 退職手当組合負担金   | 8,090   |
| 10 交際費        | 1,543   | 2 職員給与費     | 648,697 |
| 11 需用費        | 4,900   | 嘱託職員報酬      | 9,309   |
| 12 役務費        | 4,316   | 一般職給        | 248,779 |
| 13 委託料        | 14,752  | 扶養手当        | 7,308   |
| 14 使用料及び賃借料   | 9,687   | 地域手当        | 15,370  |
| 19 負担金補助及び交付金 | 152,650 | 管理職手当       | 7,488   |
|               |         | 住居手当        | 4,554   |
|               |         | 時間外勤務手当     | 35,000  |
|               |         | 休日勤務手当      | 600     |
|               |         | 通勤手当        | 5,370   |
|               |         | 特殊勤務手当      | 1       |
|               |         | 子どものための手当   | 4,320   |
|               |         | 期末手当        | 61,515  |
|               |         | 勤勉手当        | 36,380  |
|               |         | 共済組合負担金     | 68,817  |
|               |         | 厚生会負担金      | 1,628   |
|               |         | 社会保険等負担金    | 4,736   |
|               |         | 公務災害補償基金負担金 | 2,000   |
|               |         | 労災保険料       | 1,500   |
|               |         | 退職手当組合負担金   | 33,922  |
|               |         | 給付準備金追加負担金  | 100,100 |
|               |         | 3 一般管理事務費   | 49,501  |

1 款 議会費 2 款 総務費

2款 総務費  
1項 総務管理費

| 目   | 本 年 度<br>予 算 額 | 前 年 度<br>予 算 額 | 比 較 | 本 年 度 予 算 額 の 財 源 内 訳 |       |       |         |
|-----|----------------|----------------|-----|-----------------------|-------|-------|---------|
|     |                |                |     | 特 定 財 源               |       |       | 一 般 財 源 |
|     |                |                |     | 国 府 支 出 金             | 地 方 債 | そ の 他 |         |
| 千 円 | 千 円            | 千 円            | 千 円 | 千 円                   | 千 円   | 千 円   | 千 円     |
|     |                |                |     |                       |       |       |         |

| 節   |     | 説                    | 明     |
|-----|-----|----------------------|-------|
| 区 分 | 金 額 |                      |       |
|     | 千円  |                      | 千円    |
|     |     | 特別職報酬等審議会委員報酬        | 184   |
|     |     | 公務災害補償等認定委員会委員報酬     | 47    |
|     |     | セクシュアルハラスメント苦情処理委員報酬 | 19    |
|     |     | 社会保険等負担金             | 1,846 |
|     |     | 災害補償費                | 28    |
|     |     | 臨時職員賃金               | 8,865 |
|     |     | アルバイト賃金              | 3,246 |
|     |     | 謝礼                   | 300   |
|     |     | 記念品等                 | 204   |
|     |     | 講師謝礼                 | 1,000 |
|     |     | 普通旅費                 | 376   |
|     |     | 特別旅費                 | 1,333 |
|     |     | 市長交際費                | 1,500 |
|     |     | 行政委員会委員交際費           | 43    |
|     |     | 消耗品費                 | 2,318 |
|     |     | 燃料費                  | 29    |
|     |     | 食糧費                  | 60    |
|     |     | 印刷製本費                | 1,332 |
|     |     | 通信運搬費                | 876   |
|     |     | 手数料                  | 3,183 |
|     |     | 筆耕翻訳料                | 113   |
|     |     | 弁護士委託料               | 1,260 |
|     |     | 派遣委託料                | 4,824 |
|     |     | データ保守委託料             | 3,716 |
|     |     | 職員採用試験委託料            | 1,034 |
|     |     | 自動車借上料               | 36    |
|     |     | 自動車通行料               | 148   |
|     |     | 駐車場借上料               | 30    |
|     |     | 会場借上料                | 260   |
|     |     | 電算機器等借上料             | 8,383 |
|     |     | システム賃借料              | 588   |
|     |     | 研修会等負担金              | 20    |
|     |     | 平和都市推進協議会補助金         | 1,600 |
|     |     | 美化啓発推進団体補助金          | 100   |
|     |     | 市民活動推進事業補助金          | 600   |
|     |     | 4 福利厚生費              | 6,291 |
|     |     | 職員衛生委員会委員報酬          | 55    |
|     |     | 産業医報酬                | 720   |
|     |     | 講師等謝礼                | 380   |
|     |     | 特別旅費                 | 50    |
|     |     | 消耗品費                 | 288   |
|     |     | 手数料                  | 51    |
|     |     | 職員定期健康診断料            | 3,484 |
|     |     | 特殊健康診断料              | 174   |
|     |     | B型肝炎予防接種等委託料         | 260   |

2款 総務費

2款 総務費  
1項 総務管理費

| 目  | 本年度<br>予算額 | 前年度<br>予算額 | 比較 | 本年度予算額の財源内訳 |     |     |      |
|----|------------|------------|----|-------------|-----|-----|------|
|    |            |            |    | 特定財源        |     |     | 一般財源 |
|    |            |            |    | 国府支出金       | 地方債 | その他 |      |
| 千円 | 千円         | 千円         | 千円 | 千円          | 千円  | 千円  | 千円   |
|    |            |            |    |             |     |     |      |

| 節   |     | 説                | 明     |
|-----|-----|------------------|-------|
| 区 分 | 金 額 |                  |       |
|     | 千円  |                  | 千円    |
|     |     | 研修会等負担金          | 18    |
|     |     | 特定健康診査等負担金       | 113   |
|     |     | 社会保険児童手当拠出金      | 696   |
|     |     | 京都市市町村保健師協議会等負担金 | 2     |
|     |     | 5 職員研修費          | 2,825 |
|     |     | 講師謝礼             | 1,515 |
|     |     | 特別旅費             | 801   |
|     |     | 消耗品費             | 26    |
|     |     | 食糧費              | 5     |
|     |     | 手数料              | 2     |
|     |     | 研修会等負担金          | 319   |
|     |     | 職員通信教育等補助金       | 157   |
|     |     | 6 政務調査費          | 3,780 |
|     |     | 政務調査費            | 3,780 |
|     |     | 7 国際交流事業費        | 6,993 |
|     |     | 囑託職員報酬           | 3,725 |
|     |     | 社会保険等負担金         | 552   |
|     |     | 謝礼               | 136   |
|     |     | 記念品等             | 96    |
|     |     | 普通旅費             | 23    |
|     |     | 特別旅費             | 250   |
|     |     | 研修旅費             | 109   |
|     |     | 消耗品費             | 356   |
|     |     | 食糧費              | 51    |
|     |     | 印刷製本費            | 203   |
|     |     | 通信運搬費            | 45    |
|     |     | 保険料              | 29    |
|     |     | 自動車通行料           | 5     |
|     |     | 駐車場借上料           | 5     |
|     |     | 施設等使用料           | 60    |
|     |     | 入場料              | 6     |
|     |     | 施設等賃借料           | 100   |
|     |     | 国際交流事業補助金        | 750   |
|     |     | 国際交流団体運営補助金      | 190   |
|     |     | 財) 自治体国際化協会負担金   | 102   |
|     |     | 渡航費用負担金          | 200   |
|     |     | 8 地学連携推進費        | 2,212 |
|     |     | 謝礼               | 200   |
|     |     | 普通旅費             | 20    |
|     |     | 消耗品費             | 30    |
|     |     | 通信運搬費            | 10    |
|     |     | 自動車借上料           | 66    |
|     |     | 地学連携推進事業補助金      | 800   |
|     |     | 地学連携推進事業分担金      | 600   |
|     |     | 市民文化祭実行委員会分担金    | 486   |

2款 総務費

2款 総務費  
1項 総務管理費

| 目     | 本年度<br>予算額 | 前年度<br>予算額 | 比較    | 本年度予算額の財源内訳 |     |       |       |
|-------|------------|------------|-------|-------------|-----|-------|-------|
|       |            |            |       | 特定財源        |     |       | 一般財源  |
|       |            |            |       | 国府支出金       | 地方債 | その他   |       |
| 千円    | 千円         | 千円         | 千円    | 千円          | 千円  | 千円    | 千円    |
| 2 文書費 | 6,369      | 6,280      | 89    | 0           | 0   | 1     | 6,368 |
| 3 広報費 | 14,821     | 12,928     | 1,893 | 0           | 0   | 5,920 | 8,901 |



| 節             |       | 説             | 明         |
|---------------|-------|---------------|-----------|
| 区 分           | 金 額   |               |           |
|               | 千円    | 9 国民保護対策費     | 千円<br>400 |
|               |       | 国民保護協議会委員報酬   | 137       |
|               |       | 普通旅費          | 12        |
|               |       | 特別旅費          | 37        |
|               |       | 消耗品費          | 27        |
|               |       | 食糧費           | 4         |
|               |       | 印刷製本費         | 171       |
|               |       | 通信運搬費         | 7         |
|               |       | 研修会等負担金       | 5         |
| 1 報酬          | 372   | 1 文書事務費       | 6,369     |
|               |       | 公文書開示審査会委員報酬  | 186       |
| 4 共済費         | 272   | 個人情報保護審議会委員報酬 | 186       |
|               |       | 社会保険等負担金      | 272       |
| 7 賃金          | 1,773 | 臨時職員賃金        | 1,773     |
|               |       | 普通旅費          | 58        |
| 9 旅費          | 58    | 消耗品費          | 3,198     |
|               |       | 印刷製本費         | 10        |
| 11 需用費        | 3,208 | 通信運搬費         | 30        |
|               |       | 手数料           | 646       |
| 12 役務費        | 676   | 図書            | 10        |
| 18 備品購入費      | 10    |               |           |
| 8 報償費         | 307   | 1 広報広聴費       | 13,096    |
|               |       | 記念品等          | 119       |
| 9 旅費          | 114   | 普通旅費          | 114       |
|               |       | 消耗品費          | 741       |
| 11 需用費        | 7,956 | 食糧費           | 63        |
|               |       | 印刷製本費         | 6,559     |
| 12 役務費        | 736   | 修繕料           | 500       |
|               |       | 通信運搬費         | 685       |
| 13 委託料        | 3,768 | 広告料           | 48        |
|               |       | システム保守管理委託料   | 657       |
| 14 使用料及び賃借料   | 1,335 | 設置委託料         | 315       |
|               |       | システム導入委託料     | 893       |
|               |       | 声の広報製作委託料     | 374       |
| 18 備品購入費      | 280   | ポスター等掲示委託料    | 369       |
|               |       | システム賃借料       | 1,335     |
| 19 負担金補助及び交付金 | 325   | 一般備品          | 280       |
|               |       | 研修会等負担金       | 10        |
|               |       | 京都府広報協議会負担金   | 10        |
|               |       | 日本広報協会負担金     | 24        |
|               |       | 2 市民相談費       | 1,725     |
|               |       | 謝礼            | 188       |

2款 総務費

2款 総務費  
1項 総務管理費

| 目       | 本年度<br>予算額 | 前年度<br>予算額 | 比較  | 本年度予算額の財源内訳 |     |        |       |
|---------|------------|------------|-----|-------------|-----|--------|-------|
|         |            |            |     | 特定財源        |     |        | 一般財源  |
|         |            |            |     | 国府支出金       | 地方債 | その他    |       |
| 千円      | 千円         | 千円         | 千円  | 千円          | 千円  | 千円     | 千円    |
| 4 財政管理費 | 26,297     | 26,367     | △70 | 0           | 0   | 24,865 | 1,432 |
| 5 会計管理費 | 7,866      | 7,897      | △31 | 0           | 0   | 0      | 7,866 |

| 節             |        | 説                  | 明      |
|---------------|--------|--------------------|--------|
| 区 分           | 金 額    |                    |        |
|               | 千円     |                    | 千円     |
|               |        | 消耗品費               | 80     |
|               |        | 印刷製本費              | 13     |
|               |        | 通信運搬費              | 3      |
|               |        | 市民法律相談委託料          | 1,160  |
|               |        | 京都弁護士会分担金          | 40     |
|               |        | 城南人権擁護委員会負担金       | 147    |
|               |        | 綴喜地区保護司会分担金        | 45     |
|               |        | 社会を明るくする運動補助金      | 17     |
|               |        | なやみごと相談委員会補助金      | 32     |
| 9 旅費          | 116    | 1 財政事務費            | 1,418  |
|               |        | 普通旅費               | 46     |
| 11 需用費        | 1,050  | 特別旅費               | 70     |
|               |        | 消耗品費               | 280    |
| 12 役務費        | 37     | 印刷製本費              | 770    |
|               |        | 通信運搬費              | 27     |
| 14 使用料及び賃借料   | 170    | 手数料                | 10     |
|               |        | 電算機器等借上料           | 170    |
|               |        | 図書等                | 20     |
| 18 備品購入費      | 20     | 研修会等負担金            | 10     |
|               |        | 全国基地協議会負担金         | 3      |
| 19 負担金補助及び交付金 | 25     | 防衛施設周辺整備全国協議会負担金   | 12     |
|               |        | 2 基金・基金利子積立金       | 24,879 |
| 25 積立金        | 24,879 | 国際交流基金利子積立         | 209    |
|               |        | 財政調整基金利子積立         | 637    |
|               |        | 減債基金利子積立           | 510    |
|               |        | 福祉基金積立             | 1,000  |
|               |        | 福祉基金利子積立           | 622    |
|               |        | 開発行為等関連公園等整備基金積立   | 10,000 |
|               |        | 開発行為等関連公園等整備基金利子積立 | 137    |
|               |        | 環境衛生センター基金利子積立     | 2,574  |
|               |        | 緑化推進事業基金積立         | 1,600  |
|               |        | 緑化推進事業基金利子積立       | 112    |
|               |        | 開発関連公共施設整備基金利子積立   | 3,283  |
|               |        | 市営住宅整備基金利子積立       | 150    |
|               |        | 体育施設整備基金利子積立       | 239    |
|               |        | 消防施設整備基金利子積立       | 77     |
|               |        | 文化施設整備基金利子積立       | 1,542  |
|               |        | 土地区画整理事業基金利子積立     | 9      |
|               |        | 住宅新築資金等貸付事業基金利子積立  | 18     |
|               |        | 環境衛生センター整備基金償還益積立  | 2,160  |
| 4 共済費         | 62     | 1 会計管理費            | 7,866  |
|               |        | 社会保険等負担金           | 62     |
| 7 賃金          | 406    | アルバイト賃金            | 406    |

2款 総務費

2款 総務費  
1項 総務管理費

| 目       | 本年度<br>予算額 | 前年度<br>予算額 | 比較     | 本年度予算額の財源内訳 |     |        |         |
|---------|------------|------------|--------|-------------|-----|--------|---------|
|         |            |            |        | 特定財源        |     |        | 一般財源    |
|         |            |            |        | 国府支出金       | 地方債 | その他    |         |
| 千円      | 千円         | 千円         | 千円     | 千円          | 千円  | 千円     | 千円      |
| 6 財産管理費 | 154,805    | 137,883    | 16,922 | 0           | 0   | 12,200 | 142,605 |

| 節             |          | 説           | 明        |
|---------------|----------|-------------|----------|
| 区 分           | 金 額      |             |          |
| 9 旅費          | 千円<br>24 | 普通旅費        | 千円<br>12 |
| 11 需用費        | 976      | 特別旅費        | 12       |
| 12 役務費        | 5,676    | 消耗品費        | 216      |
| 14 使用料及び賃借料   | 688      | 印刷製本費       | 760      |
| 19 負担金補助及び交付金 | 34       | 通信運搬費       | 1,068    |
|               |          | 手数料         | 4,451    |
|               |          | 保険料         | 157      |
|               |          | 電算機器等借上料    | 688      |
|               |          | 研修会等負担金     | 34       |
| 4 共済費         | 1,983    | 1 財産管理諸経費   | 121,818  |
| 7 賃金          | 12,974   | 社会保険等負担金    | 1,983    |
| 11 需用費        | 57,131   | 宿日直賃金       | 12,974   |
| 12 役務費        | 13,599   | 消耗品費        | 1,701    |
| 13 委託料        | 31,273   | 光熱水費        | 29,736   |
| 14 使用料及び賃借料   | 26,944   | 修繕料         | 5,000    |
| 15 工事請負費      | 5,761    | 通信運搬費       | 5,908    |
| 16 原材料費       | 100      | 手数料         | 1,466    |
| 18 備品購入費      | 4,460    | 保険料         | 4,295    |
| 19 負担金補助及び交付金 | 33       | 施設管理委託料     | 13,380   |
| 27 公課費        | 547      | 機械保守委託料     | 8,306    |
|               |          | 高圧受電技術管理委託料 | 1,260    |
|               |          | 測量委託料       | 525      |
|               |          | 草刈委託料       | 105      |
|               |          | 樹木等管理委託料    | 1,932    |
|               |          | 鑑定委託料       | 420      |
|               |          | 収集委託料       | 63       |
|               |          | システム保守管理委託料 | 530      |
|               |          | 市有地管理委託料    | 3,151    |
|               |          | 事務機器賃借料     | 971      |
|               |          | 電話設備賃借料     | 9,182    |
|               |          | テレビ受信料      | 297      |
|               |          | 植木等賃借料      | 108      |
|               |          | 用地賃借料       | 10,180   |
|               |          | パソコン等賃借料    | 643      |
|               |          | 施設等使用料      | 2,742    |
|               |          | 物品借上料       | 687      |
|               |          | 施設整備工事      | 3,529    |
|               |          | 諸材料費        | 100      |
|               |          | 図書          | 20       |
|               |          | 施設用備品       | 104      |
|               |          | 庁用備品        | 500      |
|               |          | 研修会等負担金     | 10       |

2款 総務費

2款 総務費  
1項 総務管理費

| 目           | 本年度<br>予算額 | 前年度<br>予算額 | 比較   | 本年度予算額の財源内訳 |     |     |       |
|-------------|------------|------------|------|-------------|-----|-----|-------|
|             |            |            |      | 特定財源        |     |     | 一般財源  |
|             |            |            |      | 国府支出金       | 地方債 | その他 |       |
| 千円          | 千円         | 千円         | 千円   | 千円          | 千円  | 千円  | 千円    |
| 7 企画費       | 3,285      | 3,418      | Δ133 | 0           | 0   | 0   | 3,285 |
| 8 男女共同参画推進費 | 6,244      | 6,305      | Δ61  | 0           | 0   | 35  | 6,209 |

| 節             |       | 説                | 明      |
|---------------|-------|------------------|--------|
| 区 分           | 金 額   |                  |        |
|               | 千円    |                  | 千円     |
|               |       | 自衛消防隊連絡協議会負担金    | 10     |
|               |       | 2 公用車管理費         | 20,579 |
|               |       | 消耗品費             | 30     |
|               |       | 燃料費              | 5,024  |
|               |       | 修繕料              | 9,300  |
|               |       | 手数料              | 96     |
|               |       | 保険料              | 1,834  |
|               |       | 車両運行委託料          | 1,601  |
|               |       | 自動車借上料           | 2,061  |
|               |       | 自動車通行料           | 10     |
|               |       | 施設等使用料           | 63     |
|               |       | 安全運転管理等講習会負担金    | 13     |
|               |       | 自動車重量税           | 547    |
|               |       | 3 庁舎改修費          | 12,408 |
|               |       | 修繕料              | 6,340  |
|               |       | 施設整備工事           | 2,232  |
|               |       | 庁用備品             | 3,836  |
| 8 報償費         | 80    | 1 企画事務費          | 764    |
|               |       | 記念品等             | 80     |
| 9 旅費          | 157   | 普通旅費             | 77     |
|               |       | 消耗品費             | 530    |
| 11 需用費        | 689   | 印刷製本費            | 28     |
|               |       | 通信運搬費            | 30     |
| 12 役務費        | 90    | 駐車場借上料           | 9      |
|               |       | 図書               | 10     |
| 14 使用料及び賃借料   | 9     | 2 企画推進費          | 2,521  |
|               |       | 特別旅費             | 80     |
|               |       | 消耗品費             | 60     |
| 18 備品購入費      | 10    | 食糧費              | 6      |
|               |       | 印刷製本費            | 65     |
| 19 負担金補助及び交付金 | 2,250 | 通信運搬費            | 60     |
|               |       | 学研都市活性化負担金       | 1,250  |
|               |       | 学研都市建設推進行政連絡会負担金 | 1,000  |
| 1 報酬          | 331   | 1 男女共同参画推進費      | 2,198  |
|               |       | 男女共同参画審議会委員報酬    | 331    |
| 8 報償費         | 1,153 | 記念品等             | 20     |
|               |       | 講師謝礼             | 1,077  |
| 9 旅費          | 52    | 普通旅費             | 52     |
|               |       | 消耗品費             | 279    |
| 11 需用費        | 860   | 食糧費              | 7      |
|               |       | 印刷製本費            | 137    |
| 12 役務費        | 202   | 通信運搬費            | 36     |
|               |       | 手数料              | 40     |

2款 総務費

2款 総務費  
1項 総務管理費

| 目         | 本 年 度<br>予 算 額 | 前 年 度<br>予 算 額 | 比 較     | 本 年 度 予 算 額 の 財 源 内 訳 |       |       |         |
|-----------|----------------|----------------|---------|-----------------------|-------|-------|---------|
|           |                |                |         | 特 定 財 源               |       |       | 一 般 財 源 |
|           |                |                |         | 国 府 支 出 金             | 地 方 債 | そ の 他 |         |
| 千 円       | 千 円            | 千 円            | 千 円     | 千 円                   | 千 円   | 千 円   | 千 円     |
| 9 電算化推進費  | 452,817        | 309,732        | 143,085 | 0                     | 0     | 3,503 | 449,314 |
| 10 公平委員会費 | 550            | 510            | 40      | 0                     | 0     | 0     | 550     |



| 節             |           | 説                 | 明       |
|---------------|-----------|-------------------|---------|
| 区 分           | 金 額       |                   |         |
| 13 委託料        | 千円<br>999 | 保険料               | 千円<br>3 |
| 14 使用料及び賃借料   | 2,331     | 講習会負担金            | 16      |
|               |           | 女性行政推進補助金         | 20      |
|               |           | 男女共同参画実行委員会補助金    | 180     |
| 18 備品購入費      | 100       | 2 女性交流支援ルーム運営費    | 4,046   |
| 19 負担金補助及び交付金 | 216       | 講師謝礼              | 56      |
|               |           | 消耗品費              | 245     |
|               |           | 光熱水費              | 192     |
|               |           | 通信運搬費             | 108     |
|               |           | 保険料               | 15      |
|               |           | 女性の相談室委託料         | 699     |
|               |           | 女性の法律相談委託料        | 300     |
|               |           | 駐車場借上料            | 42      |
|               |           | テレビ受信料            | 26      |
|               |           | コピー等借上料           | 58      |
|               |           | 施設等賃借料            | 2,205   |
|               |           | 図書等               | 100     |
| 9 旅費          | 155       | 1 電算化管理経費         | 121,538 |
| 11 需用費        | 3,748     | 普通旅費              | 40      |
| 12 役務費        | 26,252    | 特別旅費              | 115     |
| 13 委託料        | 257,735   | 消耗品費              | 3,448   |
| 14 使用料及び賃借料   | 91,308    | 修繕料               | 300     |
| 18 備品購入費      | 2,424     | 通信運搬費             | 3,144   |
| 19 負担金補助及び交付金 | 71,195    | 手数料               | 23,108  |
|               |           | 電算システム整備委託料       | 1,000   |
|               |           | 電算機器等借上料          | 81,003  |
|               |           | システム賃借料           | 3,533   |
|               |           | 電算用備品             | 397     |
|               |           | 地方自治情報センター等負担金    | 258     |
|               |           | 京都府自治体情報化推進協議会負担金 | 5,192   |
|               |           | 2 情報化推進費          | 331,279 |
|               |           | システム導入委託料         | 256,735 |
|               |           | 電算機器等借上料          | 6,772   |
|               |           | 電算用備品             | 1,187   |
|               |           | パソコン              | 840     |
|               |           | 京都府自治体情報化推進協議会負担金 | 65,745  |
| 1 報酬          | 150       | 1 公平委員会費          | 550     |
| 9 旅費          | 317       | 委員報酬              | 150     |
| 11 需用費        | 19        | 費用弁償              | 211     |
| 12 役務費        | 4         | 普通旅費              | 5       |
|               |           | 特別旅費              | 101     |
|               |           | 消耗品費              | 19      |
|               |           | 通信運搬費             | 4       |

2款 総務費

2款 総務費  
1項 総務管理費

| 目          | 本 年 度<br>予 算 額 | 前 年 度<br>予 算 額 | 比 較     | 本 年 度 予 算 額 の 財 源 内 訳 |       |       |         |
|------------|----------------|----------------|---------|-----------------------|-------|-------|---------|
|            |                |                |         | 特 定 財 源               |       |       | 一 般 財 源 |
|            |                |                |         | 国 府 支 出 金             | 地 方 債 | そ の 他 |         |
| 千 円        | 千 円            | 千 円            | 千 円     | 千 円                   | 千 円   | 千 円   | 千 円     |
| 11 自治振興費   | 55,548         | 57,346         | Δ1,798  | 0                     | 0     | 0     | 55,548  |
| 12 防犯対策費   | 18,000         | 18,079         | Δ79     | 0                     | 0     | 0     | 18,000  |
| 13 交通安全対策費 | 57,157         | 71,044         | Δ13,887 | 0                     | 0     | 965   | 56,192  |

| 節             |          | 説                 | 明        |
|---------------|----------|-------------------|----------|
| 区 分           | 金 額      |                   |          |
| 19 負担金補助及び交付金 | 千円<br>60 | 公平委員会連合会負担金       | 千円<br>60 |
| 1 報酬          | 19,597   | 1 市政協力費           | 20,524   |
| 11 需用費        | 120      | 市政協力員報酬           | 19,597   |
| 12 役務費        | 57       | 消耗品費              | 52       |
| 13 委託料        | 750      | 食糧費               | 47       |
| 19 負担金補助及び交付金 | 35,024   | 印刷製本費             | 21       |
| 11 需用費        | 57       | 通信運搬費             | 47       |
| 13 委託料        | 750      | 筆耕翻訳料             | 10       |
| 19 負担金補助及び交付金 | 35,024   | 市政協力員管外研修委託       | 750      |
| 11 需用費        | 57       | 2 自治振興費           | 35,024   |
| 13 委託料        | 1,120    | 自治振興費             | 35,024   |
| 18 備品購入費      | 630      | 1 防犯対策費           | 18,000   |
| 19 負担金補助及び交付金 | 15,793   | 消耗品費              | 21       |
| 20 扶助費        | 400      | 光熱水費              | 36       |
| 1 報酬          | 525      | 制作委託料             | 105      |
| 9 旅費          | 65       | 防犯灯設置委託料          | 1,015    |
| 11 需用費        | 6,240    | 一般備品              | 630      |
| 12 役務費        | 50       | 防犯灯電気代補助金         | 15,537   |
| 13 委託料        | 3,781    | 綴喜防犯協会負担金         | 116      |
| 19 負担金補助及び交付金 | 46,496   | 綴喜防犯連絡協議会負担金      | 140      |
| 1 報酬          | 525      | 犯罪被害者等見舞金         | 400      |
| 9 旅費          | 65       | 1 交通安全対策費         | 9,880    |
| 11 需用費        | 6,240    | 普通旅費              | 35       |
| 12 役務費        | 50       | 消耗品費              | 379      |
| 13 委託料        | 3,781    | 光熱水費              | 2,446    |
| 19 負担金補助及び交付金 | 46,496   | 修繕料               | 3,159    |
| 1 報酬          | 525      | 通信運搬費             | 30       |
| 9 旅費          | 65       | 制作委託料             | 683      |
| 11 需用費        | 6,240    | 交通安全施設整備委託料       | 3,098    |
| 12 役務費        | 50       | 交通安全対策協議会助成金等     | 50       |
| 13 委託料        | 3,781    | 2 公共交通対策費         | 47,277   |
| 19 負担金補助及び交付金 | 46,496   | 委員等報酬             | 525      |
| 1 報酬          | 525      | 普通旅費              | 30       |
| 9 旅費          | 65       | 消耗品費              | 36       |
| 11 需用費        | 6,240    | 食糧費               | 10       |
| 12 役務費        | 50       | 修繕料               | 210      |
| 13 委託料        | 3,781    | 通信運搬費             | 20       |
| 19 負担金補助及び交付金 | 46,496   | 片町線複線化促進期成同盟会負担金  | 40       |
| 1 報酬          | 525      | 京都南部横断鉄道新線研究会負担金  | 10       |
| 9 旅費          | 65       | 路線バス運行負担金         | 44,792   |
| 11 需用費        | 6,240    | バスロケーションシステム導入補助金 | 1,604    |
| 12 役務費        | 50       |                   |          |
| 13 委託料        | 3,781    |                   |          |
| 19 負担金補助及び交付金 | 46,496   |                   |          |

2款 総務費

2款 総務費  
1項 総務管理費

| 目     | 本年度<br>予算額  | 前年度<br>予算額  | 比較         | 本年度予算額の財源内訳 |         |             |             |
|-------|-------------|-------------|------------|-------------|---------|-------------|-------------|
|       |             |             |            | 特定財源        |         |             | 一般財源        |
|       |             |             |            | 国府支出金       | 地方債     | その他         |             |
| 14 諸費 | 千円<br>6,450 | 千円<br>6,740 | 千円<br>Δ290 | 千円<br>38    | 千円<br>0 | 千円<br>1,000 | 千円<br>5,412 |
| 計     | 1,571,059   | 1,462,559   | 108,500    | 38          | 0       | 56,037      | 1,514,984   |

2款 総務費  
2項 徴税費

|         |         |         |        |        |   |   |         |
|---------|---------|---------|--------|--------|---|---|---------|
| 1 税務総務費 | 215,073 | 223,698 | Δ8,625 | 55,470 | 0 | 0 | 159,603 |
|---------|---------|---------|--------|--------|---|---|---------|

| 節             |         | 説               | 明           |
|---------------|---------|-----------------|-------------|
| 区 分           | 金 額     |                 |             |
| 9 旅費          | 千円<br>3 | 1 諸負担金          | 千円<br>1,200 |
| 11 需用費        | 35      | 京都府市長会負担金       | 628         |
| 13 委託料        | 2       | 定時制、通信制教育振興会負担金 | 10          |
| 19 負担金補助及び交付金 | 1,200   | 近畿市長会負担金        | 150         |
| 22 補償補填及び賠償金  | 1,000   | 全国市長会負担金        | 392         |
| 23 償還金利子及び割引料 | 4,210   | 全国都市問題会議負担金     | 20          |
|               |         | 2 過年度還付金        | 4,210       |
|               |         | 過年度還付金          | 3,510       |
|               |         | 精算償還金           | 700         |
|               |         | 3 損害賠償金         | 1,000       |
|               |         | 公用車等事故による損害賠償金  | 1,000       |
|               |         | 4 自衛官募集事務費      | 40          |
|               |         | 普通旅費            | 3           |
|               |         | 消耗品費            | 30          |
|               |         | 印刷製本費           | 5           |
|               |         | ポスター等掲示委託料      | 2           |

|               |        |                 |         |
|---------------|--------|-----------------|---------|
| 1 報酬          | 6,561  | 1 職員給与費         | 163,571 |
| 2 給料          | 75,527 | 嘱託職員報酬          | 6,193   |
| 3 職員手当等       | 50,021 | 一般職給            | 75,527  |
| 4 共済費         | 22,389 | 扶養手当            | 1,350   |
| 9 旅費          | 340    | 地域手当            | 4,615   |
| 11 需用費        | 21     | 管理職手当           | 732     |
| 12 役務費        | 49     | 住居手当            | 624     |
| 19 負担金補助及び交付金 | 60,165 | 時間外勤務手当         | 11,800  |
|               |        | 休日勤務手当          | 120     |
|               |        | 通勤手当            | 1,507   |
|               |        | 特殊勤務手当          | 7       |
|               |        | 子どものための手当       | 1,140   |
|               |        | 期末手当            | 18,103  |
|               |        | 勤勉手当            | 10,023  |
|               |        | 共済組合負担金         | 21,007  |
|               |        | 厚生会負担金          | 454     |
|               |        | 社会保険等負担金        | 928     |
|               |        | 退職手当組合負担金       | 9,441   |
|               |        | 2 税務一般経費        | 51,502  |
|               |        | 固定資産評価審査委員会委員報酬 | 368     |

2款 総務費

2款 総務費  
2項 徴税費

| 目       | 本 年 度<br>予 算 額 | 前 年 度<br>予 算 額 | 比 較   | 本 年 度 予 算 額 の 財 源 内 訳 |       |       |         |
|---------|----------------|----------------|-------|-----------------------|-------|-------|---------|
|         |                |                |       | 特 定 財 源               |       |       | 一 般 財 源 |
|         |                |                |       | 国 府 支 出 金             | 地 方 債 | そ の 他 |         |
| 千 円     | 千 円            | 千 円            | 千 円   | 千 円                   | 千 円   | 千 円   | 千 円     |
| 2 賦課徴収費 | 127,089        | 117,707        | 9,382 | 30,000                | 0     | 6,737 | 90,352  |
| 計       | 342,162        | 341,405        | 757   | 85,470                | 0     | 6,737 | 249,955 |

2款 総務費  
3項 戸籍住民基本台帳費

|             |        |        |       |       |   |        |        |
|-------------|--------|--------|-------|-------|---|--------|--------|
| 1 戸籍住民基本台帳費 | 69,958 | 78,411 | 8,453 | 1,110 | 0 | 20,925 | 47,923 |
|-------------|--------|--------|-------|-------|---|--------|--------|

| 節             |        | 説                 | 明       |
|---------------|--------|-------------------|---------|
| 区 分           | 金 額    |                   |         |
|               | 千円     |                   | 千円      |
|               |        | 費用弁償              | 12      |
|               |        | 普通旅費              | 224     |
|               |        | 特別旅費              | 104     |
|               |        | 消耗品費              | 18      |
|               |        | 印刷製本費             | 3       |
|               |        | 通信運搬費             | 13      |
|               |        | 筆耕翻訳料             | 36      |
|               |        | 研修会等負担金           | 133     |
|               |        | 講習会負担金            | 124     |
|               |        | 宇治地区税務協議会負担金      | 190     |
|               |        | 城南税務協議会負担金        | 105     |
|               |        | 地方税電子化協議会等負担金     | 814     |
|               |        | 資産評価システム研究センター負担金 | 90      |
|               |        | 納税貯蓄組合連合会負担金      | 6       |
|               |        | 京都地方税務協議会分担金      | 347     |
|               |        | 京都地方税機構負担金        | 48,915  |
| 4 共済費         | 2,242  | 1 賦課徴収経費          | 127,089 |
|               |        | 社会保険等負担金          | 2,242   |
| 7 賃金          | 14,750 | 臨時職員賃金            | 9,881   |
|               |        | アルバイト賃金           | 4,869   |
| 11 需用費        | 12,742 | 消耗品費              | 3,327   |
|               |        | 食糧費               | 3       |
| 12 役務費        | 12,555 | 印刷製本費             | 9,401   |
|               |        | 修繕料               | 11      |
| 13 委託料        | 50,691 | 通信運搬費             | 10,687  |
|               |        | 手数料               | 1,868   |
| 14 使用料及び賃借料   | 4,059  | 電算処理委託料           | 34,052  |
|               |        | 派遣委託料             | 1,972   |
|               |        | 固定資産評価資料作成委託料     | 14,667  |
| 18 備品購入費      | 50     | 電算機器等借上料          | 4,059   |
|               |        | 庁用備品              | 50      |
| 23 償還金利子及び割引料 | 30,000 | 過年度還付金            | 30,000  |

|      |        |         |        |
|------|--------|---------|--------|
| 1 報酬 | 11,281 | 1 職員給与費 | 57,985 |
|      |        | 嘱託職員報酬  | 11,281 |

2 款 総務費

2款 総務費  
3項 戸籍住民基本台帳費

| 目  | 本年度<br>予算額 | 前年度<br>予算額 | 比 較    | 本年度予算額の財源内訳 |       |        |        |
|----|------------|------------|--------|-------------|-------|--------|--------|
|    |            |            |        | 特 定 財 源     |       |        | 一般財源   |
|    |            |            |        | 国府支出金       | 地 方 債 | そ の 他  |        |
| 千円 | 千円         | 千円         | 千円     | 千円          | 千円    | 千円     | 千円     |
| 計  | 69,958     | 78,411     | Δ8,453 | 1,110       | 0     | 20,925 | 47,923 |

2款 総務費  
4項 選挙費

|            |        |        |        |    |   |   |        |
|------------|--------|--------|--------|----|---|---|--------|
| 1 選挙管理委員会費 | 17,186 | 19,190 | Δ2,004 | 20 | 0 | 0 | 17,166 |
|------------|--------|--------|--------|----|---|---|--------|



| 節             |              | 説                    | 明            |
|---------------|--------------|----------------------|--------------|
| 区 分           | 金 額          |                      |              |
| 2 給料          | 千円<br>22,184 | 一般職給                 | 千円<br>22,184 |
| 3 職員手当等       | 13,807       | 扶養手当                 | 624          |
| 4 共済費         | 8,042        | 地域手当                 | 1,369        |
| 7 賃金          | 1,410        | 管理職手当                | 456          |
| 9 旅費          | 30           | 住居手当                 | 192          |
| 11 需用費        | 2,259        | 時間外勤務手当              | 2,000        |
| 12 役務費        | 825          | 休日勤務手当               | 20           |
| 13 委託料        | 183          | 通勤手当                 | 351          |
| 14 使用料及び賃借料   | 7,141        | 子どものための手当            | 840          |
| 19 負担金補助及び交付金 | 2,796        | 期末手当                 | 5,239        |
|               |              | 勤勉手当                 | 2,716        |
|               |              | 共済組合負担金              | 6,086        |
|               |              | 厚生会負担金               | 134          |
|               |              | 社会保険等負担金             | 1,720        |
|               |              | 退職手当組合負担金            | 2,773        |
|               |              | 2 戸籍一般経費             | 11,973       |
|               |              | 社会保険等負担金             | 102          |
|               |              | アルバイト賃金              | 677          |
|               |              | パート職員賃金              | 733          |
|               |              | 普通旅費                 | 30           |
|               |              | 消耗品費                 | 491          |
|               |              | 印刷製本費                | 1,738        |
|               |              | 修繕料                  | 30           |
|               |              | 通信運搬費                | 741          |
|               |              | 手数料                  | 84           |
|               |              | 窓口業務取次所委託料           | 183          |
|               |              | 事務機器賃借料              | 2,605        |
|               |              | システム賃借料              | 4,536        |
|               |              | 京都府戸籍住民外国人登録事務協議会分担金 | 16           |
|               |              | 城南戸籍住民登録事務協議会分担金     | 7            |

|         |       |         |        |
|---------|-------|---------|--------|
| 1 報酬    | 429   | 1 職員給与費 | 16,128 |
| 2 給料    | 8,104 | 一般職給    | 8,104  |
| 3 職員手当等 | 4,687 | 扶養手当    | 234    |
|         |       | 地域手当    | 500    |
|         |       | 住居手当    | 60     |
|         |       | 時間外勤務手当 | 200    |

2款 総務費

2款 総務費  
4項 選挙費

| 目                | 本年度<br>予算額 | 前年度<br>予算額 | 比較  | 本年度予算額の財源内訳 |     |     |      |
|------------------|------------|------------|-----|-------------|-----|-----|------|
|                  |            |            |     | 特定財源        |     |     | 一般財源 |
|                  |            |            |     | 国府支出金       | 地方債 | その他 |      |
| 千円               | 千円         | 千円         | 千円  | 千円          | 千円  | 千円  | 千円   |
| 2 選挙啓発費          | 548        | 553        | △5  | 0           | 0   | 0   | 548  |
| 3 土地改良区<br>総代選挙費 | 560        | 300        | 260 | 0           | 0   | 560 | 0    |

| 節                 |             | 説              | 明        |
|-------------------|-------------|----------------|----------|
| 区 分               | 金 額         |                |          |
| 4 共済費             | 千円<br>2,324 | 休日勤務手当         | 千円<br>20 |
| 9 旅費              | 411         | 通勤手当           | 134      |
| 11 需用費            | 103         | 子どものための手当      | 420      |
| 12 役務費            | 51          | 期末手当           | 2,053    |
| 19 負担金補助及び交付金     | 1,077       | 勤勉手当           | 1,066    |
|                   |             | 共済組合負担金        | 2,275    |
|                   |             | 厚生会負担金         | 49       |
|                   |             | 退職手当組合負担金      | 1,013    |
|                   |             | 2 選挙管理委員会運営費   | 1,058    |
|                   |             | 選挙管理委員会委員報酬    | 429      |
|                   |             | 費用弁償           | 264      |
|                   |             | 普通旅費           | 15       |
|                   |             | 特別旅費           | 132      |
|                   |             | 消耗品費           | 48       |
| 印刷製本費             | 55          |                |          |
| 通信運搬費             | 51          |                |          |
| 全国市区選挙管理委員会連合会分担金 | 64          |                |          |
| 8 報償費             | 140         | 1 選挙啓発経費       | 548      |
| 9 旅費              | 15          | 謝礼             | 70       |
| 11 需用費            | 304         | 記念品等           | 70       |
| 12 役務費            | 74          | 普通旅費           | 15       |
| 14 使用料及び賃借料       | 15          | 消耗品費           | 102      |
|                   |             | 食糧費            | 45       |
|                   |             | 印刷製本費          | 157      |
|                   |             | 通信運搬費          | 62       |
|                   |             | 筆耕翻訳料          | 12       |
| 自動車通行料            | 10          |                |          |
| 駐車場借上料            | 5           |                |          |
| 1 報酬              | 157         | 1 西部土地改良区総代選挙費 | 260      |
| 3 職員手当等           | 171         | 選挙長等           | 111      |
|                   |             | 時間外勤務手当        | 57       |
|                   |             | 消耗品費           | 47       |
|                   |             | 印刷製本費          | 30       |
|                   |             | 通信運搬費          | 11       |
| 11 需用費            | 196         | 会場借上料          | 4        |
| 12 役務費            | 28          | 2 大住土地改良区総代選挙費 | 300      |
| 14 使用料及び賃借料       | 8           | 選挙長等           | 46       |
|                   |             | 時間外勤務手当        | 114      |
|                   |             | 消耗品費           | 49       |
|                   |             | 印刷製本費          | 70       |
|                   |             | 通信運搬費          | 10       |
|                   |             | 筆耕翻訳料          | 7        |
| 会場借上料             | 4           |                |          |

2款 総務費

2款 総務費  
4項 選挙費

| 目                     | 本年度<br>予算額 | 前年度<br>予算額 | 比較      | 本年度予算額の財源内訳 |     |     |        |
|-----------------------|------------|------------|---------|-------------|-----|-----|--------|
|                       |            |            |         | 特定財源        |     |     | 一般財源   |
|                       |            |            |         | 国府支出金       | 地方債 | その他 |        |
| 千円                    | 千円         | 千円         | 千円      | 千円          | 千円  | 千円  | 千円     |
| 京都府議会<br>議員一般選<br>挙費  | 0          | 15,000     | △15,000 |             |     |     |        |
| 市長・市議<br>会議員一般<br>選挙費 | 0          | 58,000     | △58,000 |             |     |     |        |
| 農業委員会<br>委員選挙費        | 0          | 3,800      | △3,800  |             |     |     |        |
| 計                     | 18,294     | 96,843     | △78,549 | 20          | 0   | 560 | 17,714 |

2款 総務費  
5項 統計調査費

|               |        |        |        |    |   |   |        |
|---------------|--------|--------|--------|----|---|---|--------|
| 1 統計調査総<br>務費 | 14,419 | 15,519 | △1,100 | 45 | 0 | 3 | 14,371 |
|---------------|--------|--------|--------|----|---|---|--------|

| 節  |    | 説明      |
|----|----|---------|
| 区分 | 金額 |         |
|    | 千円 | ( 廃 目 ) |
|    |    | ( 廃 目 ) |
|    |    | ( 廃 目 ) |
|    |    |         |

|               |       |               |        |
|---------------|-------|---------------|--------|
| 2 給料          | 6,439 | 1 職員給与費       | 14,012 |
| 3 職員手当等       | 4,938 | 一般職給          | 6,439  |
| 4 共済費         | 1,830 | 扶養手当          | 312    |
| 8 報償費         | 28    | 地域手当          | 405    |
| 9 旅費          | 97    | 住居手当          | 384    |
| 11 需用費        | 238   | 時間外勤務手当       | 1,000  |
| 12 役務費        | 41    | 休日勤務手当        | 60     |
| 19 負担金補助及び交付金 | 808   | 通勤手当          | 176    |
|               |       | 子どものための手当     | 120    |
|               |       | 期末手当          | 1,633  |
|               |       | 勤勉手当          | 848    |
|               |       | 共済組合負担金       | 1,791  |
|               |       | 厚生会負担金        | 39     |
|               |       | 退職手当組合負担金     | 805    |
|               |       | 2 統計事務費       | 407    |
|               |       | 講師謝礼          | 20     |
|               |       | 謝金            | 8      |
|               |       | 普通旅費          | 25     |
|               |       | 特別旅費          | 72     |
|               |       | 消耗品費          | 52     |
|               |       | 食糧費           | 6      |
|               |       | 印刷製本費         | 180    |
|               |       | 通信運搬費         | 36     |
|               |       | 保険料           | 5      |
|               |       | 京都府都市統計協議会負担金 | 3      |

2款 総務費

2款 総務費  
5項 統計調査費

| 目         | 本年度<br>予算額  | 前年度<br>予算額  | 比較        | 本年度予算額の財源内訳 |         |         |         |
|-----------|-------------|-------------|-----------|-------------|---------|---------|---------|
|           |             |             |           | 特定財源        |         |         | 一般財源    |
|           |             |             |           | 国府支出金       | 地方債     | その他     |         |
| 2 基幹統計調査費 | 千円<br>2,715 | 千円<br>2,000 | 千円<br>715 | 千円<br>2,715 | 千円<br>0 | 千円<br>0 | 千円<br>0 |
| 計         | 17,134      | 17,519      | Δ385      | 2,760       | 0       | 3       | 14,371  |

2款 総務費  
6項 監査委員費

|         |       |       |    |   |   |   |       |
|---------|-------|-------|----|---|---|---|-------|
| 1 監査委員費 | 2,013 | 1,975 | 38 | 0 | 0 | 0 | 2,013 |
| 計       | 2,013 | 1,975 | 38 | 0 | 0 | 0 | 2,013 |

| 節           |             | 説          | 明           |
|-------------|-------------|------------|-------------|
| 区 分         | 金 額         |            |             |
| 1 報酬        | 千円<br>1,671 | 1 基幹統計調査経費 | 千円<br>2,715 |
| 3 職員手当等     | 200         | 調査員等報酬     | 1,671       |
| 4 共済費       | 62          | 時間外勤務手当    | 200         |
| 7 賃金        | 406         | 社会保険等負担金   | 62          |
| 8 報償費       | 78          | アルバイト賃金    | 406         |
| 9 旅費        | 38          | 謝礼         | 78          |
| 11 需用費      | 102         | 普通旅費       | 38          |
| 12 役務費      | 118         | 消耗品費       | 96          |
| 14 使用料及び賃借料 | 40          | 食糧費        | 6           |
|             |             | 通信運搬費      | 118         |
|             |             | 地区複製利用料    | 40          |

|               |       |             |       |
|---------------|-------|-------------|-------|
| 1 報酬          | 1,042 | 1 監査委員経費    | 2,013 |
| 9 旅費          | 440   | 監査委員報酬      | 1,042 |
| 11 需用費        | 248   | 費用弁償        | 289   |
| 12 役務費        | 63    | 普通旅費        | 10    |
| 13 委託料        | 168   | 特別旅費        | 141   |
| 19 負担金補助及び交付金 | 52    | 消耗品費        | 142   |
|               |       | 食糧費         | 5     |
|               |       | 印刷製本費       | 101   |
|               |       | 通信運搬費       | 10    |
|               |       | 手数料         | 53    |
|               |       | 調査等委託料      | 168   |
|               |       | 都市監査委員会等負担金 | 52    |

2款 総務費

3款 民生費  
1項 社会福祉費

| 目         | 本 年 度<br>予 算 額  | 前 年 度<br>予 算 額  | 比 較          | 本 年 度 予 算 額 の 財 源 内 訳 |         |             |               |
|-----------|-----------------|-----------------|--------------|-----------------------|---------|-------------|---------------|
|           |                 |                 |              | 特 定 財 源               |         |             | 一 般 財 源       |
|           |                 |                 |              | 国 府 支 出 金             | 地 方 債   | そ の 他       |               |
| 1 社会福祉総務費 | 千円<br>1,987,525 | 千円<br>1,908,118 | 千円<br>79,407 | 千円<br>983,817         | 千円<br>0 | 千円<br>7,744 | 千円<br>995,964 |



| 節             |           | 説                     | 明       |
|---------------|-----------|-----------------------|---------|
| 区 分           | 金 額       |                       |         |
|               | 千円        |                       | 千円      |
| 1 報酬          | 41,482    | 1 職員給与費               | 314,817 |
|               |           | 嘱託職員報酬                | 37,048  |
| 2 給料          | 133,363   | 一般職給                  | 133,363 |
|               |           | 扶養手当                  | 4,488   |
| 3 職員手当等       | 85,140    | 地域手当                  | 8,274   |
|               |           | 管理職手当                 | 4,692   |
| 4 共済費         | 44,580    | 住居手当                  | 2,592   |
|               |           | 時間外勤務手当               | 10,000  |
| 7 賃金          | 9,270     | 休日勤務手当                | 150     |
|               |           | 通勤手当                  | 1,724   |
| 8 報償費         | 3,303     | 特殊勤務手当                | 1       |
|               |           | 子どものための手当             | 2,460   |
| 9 旅費          | 1,152     | 期末手当                  | 31,385  |
|               |           | 勤勉手当                  | 19,374  |
| 11 需用費        | 7,234     | 共済組合負担金               | 36,194  |
|               |           | 厚生会負担金                | 769     |
| 12 役務費        | 6,627     | 社会保険等負担金              | 6,299   |
|               |           | 退職手当組合負担金             | 16,004  |
| 13 委託料        | 90,970    | 2 社会福祉事務費             | 24,535  |
|               |           | 協議会委員報酬               | 130     |
| 14 使用料及び賃借料   | 3,867     | 社会福祉審議会委員報酬           | 413     |
|               |           | 福祉事務所嘱託医報酬            | 1,176   |
|               |           | 社会保険等負担金              | 1,088   |
| 18 備品購入費      | 296       | 臨時職員賃金                | 7,092   |
|               |           | 謝礼                    | 50      |
| 19 負担金補助及び交付金 | 113,745   | 普通旅費                  | 274     |
|               |           | 特別旅費                  | 316     |
|               |           | 消耗品費                  | 2,048   |
| 20 扶助費        | 1,045,643 | 食糧費                   | 8       |
|               |           | 印刷製本費                 | 933     |
| 21 貸付金        | 3,500     | 通信運搬費                 | 1,503   |
|               |           | 介護雇用プログラム委託料          | 2,000   |
| 28 繰出金        | 397,353   | 自殺予防対策事業委託料           | 408     |
|               |           | 山城人権ネットワーク推進協議会負担金    | 932     |
|               |           | 福祉事務所長連絡協議会負担金        | 8       |
|               |           | 社会福祉主事資格認定指導諸費負担金     | 60      |
|               |           | 市人権教育研究会補助金           | 17      |
|               |           | 人権問題研究集会等参加負担金        | 408     |
|               |           | 京都府住宅新築資金等貸付事業管理組合負担金 | 115     |
|               |           | 行路旅人等取扱費              | 30      |
|               |           | 行旅死亡人取扱費              | 840     |
|               |           | 火災等見舞金                | 390     |
|               |           | 在日外国人特別給付金            | 912     |
|               |           | 住宅手当緊急特別措置費           | 3,384   |
|               |           | 3 民生委員活動費             | 13,814  |

3款 民生費

3款 民生費  
1項 社会福祉費

| 目   | 本 年 度<br>予 算 額 | 前 年 度<br>予 算 額 | 比 較 | 本 年 度 予 算 額 の 財 源 内 訳 |       |       |         |
|-----|----------------|----------------|-----|-----------------------|-------|-------|---------|
|     |                |                |     | 特 定 財 源               |       |       | 一 般 財 源 |
|     |                |                |     | 国 府 支 出 金             | 地 方 債 | そ の 他 |         |
| 千 円 | 千 円            | 千 円            | 千 円 | 千 円                   | 千 円   | 千 円   | 千 円     |
|     |                |                |     |                       |       |       |         |

| 節   |     | 説                  | 明      |
|-----|-----|--------------------|--------|
| 区 分 | 金 額 |                    |        |
|     | 千円  |                    | 千円     |
|     |     | 民生委員推せん会委員報酬       | 331    |
|     |     | 記念品等               | 16     |
|     |     | 特別旅費               | 19     |
|     |     | 筆耕翻訳料              | 15     |
|     |     | 入場料                | 7      |
|     |     | 研修会等負担金            | 28     |
|     |     | 民生児童委員協議会補助金       | 13,398 |
|     |     | 4 心身障害者福祉費         | 28,924 |
|     |     | 障害者基本計画等策定委員会委員報酬  | 147    |
|     |     | 謝礼                 | 242    |
|     |     | 講師等謝礼              | 70     |
|     |     | 普通旅費               | 80     |
|     |     | 特別旅費               | 215    |
|     |     | 消耗品費               | 166    |
|     |     | 食糧費                | 66     |
|     |     | 印刷製本費              | 174    |
|     |     | 修繕料                | 80     |
|     |     | 通信運搬費              | 86     |
|     |     | 手数料                | 315    |
|     |     | 保険料                | 15     |
|     |     | システム保守管理委託料        | 555    |
|     |     | 難病患者等短期入所事業委託料     | 179    |
|     |     | 難病患者等ヘルプサービス委託料    | 613    |
|     |     | 事務機器賃借料            | 8      |
|     |     | 緊急通報装置             | 192    |
|     |     | 研修会等負担金            | 45     |
|     |     | 市身体障害者協会補助金        | 428    |
|     |     | 市聴覚障害者協会補助金        | 95     |
|     |     | 市障害者スポーツ大会負担金      | 150    |
|     |     | 共同作業所運営助成金         | 20     |
|     |     | 要約筆記奉仕員養成事業助成金     | 80     |
|     |     | 重度障害児者在宅生活支援事業費補助金 | 3,600  |
|     |     | 障害者週間啓発事業助成金       | 95     |
|     |     | 市身体障害者協会負担金        | 45     |
|     |     | 重度身体障害者福祉電話補助金     | 221    |
|     |     | 心身障害者扶養共済掛金助成      | 800    |
|     |     | 身体障害者更生援助費         | 1,800  |
|     |     | 身体障害者移動支援事業助成      | 14,000 |
|     |     | 日常生活用具給付事業助成       | 512    |
|     |     | 施設等構造設備改善事業助成      | 600    |
|     |     | 心身障害者施設通所交通費助成     | 2,500  |
|     |     | 心身障害者措置費           | 730    |
|     |     | 5 障害者施設整備事業費       | 1,860  |
|     |     | 授産施設整備補助金          | 1,860  |
|     |     | 6 特別障害者手当等給付事業費    | 36,231 |

3款 民生費

3款 民生費  
1項 社会福祉費

| 目 | 本 年 度<br>予 算 額 | 前 年 度<br>予 算 額 | 比 較 | 本 年 度 予 算 額 の 財 源 内 訳 |       |       |         |
|---|----------------|----------------|-----|-----------------------|-------|-------|---------|
|   |                |                |     | 特 定 財 源               |       |       | 一 般 財 源 |
|   |                |                |     | 国 府 支 出 金             | 地 方 債 | そ の 他 |         |
|   | 千 円            | 千 円            | 千 円 | 千 円                   | 千 円   | 千 円   | 千 円     |
|   |                |                |     |                       |       |       |         |

| 節   |     | 説                       | 明       |
|-----|-----|-------------------------|---------|
| 区 分 | 金 額 |                         |         |
|     | 千円  |                         | 千円      |
|     |     | 消耗品費                    | 12      |
|     |     | 特別障害者手当等給付費             | 36,219  |
|     |     | 7 障害認定審査会費              | 2,222   |
|     |     | 障害認定審査会委員報酬             | 1,251   |
|     |     | 費用弁償                    | 17      |
|     |     | 消耗品費                    | 26      |
|     |     | 食糧費                     | 10      |
|     |     | 手数料                     | 363     |
|     |     | 認定調査委託料                 | 555     |
|     |     | 8 障害福祉サービス低所得利用者負担対策事業費 | 1,400   |
|     |     | 障害者福祉サービス助成費            | 1,400   |
|     |     | 9 自立支援給付費               | 756,383 |
|     |     | 審査支払手数料                 | 1,042   |
|     |     | 特定障害者特別給付費              | 8,200   |
|     |     | 自立支援医療等事業費              | 103,979 |
|     |     | 療養介護医療費                 | 1,200   |
|     |     | 補装具費                    | 13,419  |
|     |     | 介護給付費                   | 511,657 |
|     |     | 訓練等給付費                  | 113,747 |
|     |     | サービス利用計画作成費             | 720     |
|     |     | 高額障害福祉サービス費             | 60      |
|     |     | 心身障害者サービス利用支援事業費        | 2,359   |
|     |     | 10 地域生活支援事業費            | 105,982 |
|     |     | 医師報酬                    | 35      |
|     |     | パート職員賃金                 | 669     |
|     |     | 講師謝礼                    | 121     |
|     |     | 講師等謝礼                   | 36      |
|     |     | 手話通訳者等派遣手当              | 1,030   |
|     |     | 普通旅費                    | 15      |
|     |     | 消耗品費                    | 529     |
|     |     | 保険料                     | 12      |
|     |     | 相談支援事業委託料               | 17,800  |
|     |     | 社会参加促進事業委託料             | 1,590   |
|     |     | 地域活動支援センター事業委託料         | 5,604   |
|     |     | 訪問入浴サービス事業委託料           | 3,705   |
|     |     | 移動支援事業委託料               | 49,419  |
|     |     | 日中一時支援事業委託料             | 6,334   |
|     |     | 生活サポート事業委託料             | 156     |
|     |     | 生活支援事業委託料               | 53      |
|     |     | 障害者生活支援センター賃借料          | 3,394   |
|     |     | 図書                      | 24      |
|     |     | 成年後見制度利用支援事業費           | 487     |
|     |     | 日常生活用具給付等事業費            | 13,839  |
|     |     | 更生訓練費等給付事業費             | 630     |
|     |     | 自動車運転免許取得事業費            | 300     |

3款 民生費

3款 民生費  
1項 社会福祉費

| 目   | 本 年 度<br>予 算 額 | 前 年 度<br>予 算 額 | 比 較 | 本 年 度 予 算 額 の 財 源 内 訳 |       |       |         |
|-----|----------------|----------------|-----|-----------------------|-------|-------|---------|
|     |                |                |     | 特 定 財 源               |       |       | 一 般 財 源 |
|     |                |                |     | 国 府 支 出 金             | 地 方 債 | そ の 他 |         |
| 千 円 | 千 円            | 千 円            | 千 円 | 千 円                   | 千 円   | 千 円   |         |
|     |                |                |     |                       |       |       |         |

| 節   |     | 説                  | 明      |
|-----|-----|--------------------|--------|
| 区 分 | 金 額 |                    |        |
|     | 千円  |                    | 千円     |
|     |     | 自動車改造助成事業費         | 200    |
|     |     | 11 障害者対策臨時特例交付金事業費 | 28,731 |
|     |     | 通所サービス利用促進事業費補助金   | 5,095  |
|     |     | 事業運営円滑化事業費         | 18,636 |
|     |     | 移行時運営安定化事業         | 5,000  |
|     |     | 12 残留邦人等支援給付費      | 22,203 |
|     |     | 委員等報酬              | 546    |
|     |     | 自立支援通訳派遣手当         | 300    |
|     |     | 費用弁償               | 29     |
|     |     | 普通旅費               | 21     |
|     |     | 消耗品費               | 18     |
|     |     | 通信運搬費              | 36     |
|     |     | 保険料                | 3      |
|     |     | 審査支払手数料            | 24     |
|     |     | システム保守管理委託料        | 168    |
|     |     | レセプト点検委託料          | 12     |
|     |     | 地域生活支援プログラム事業委託料   | 275    |
|     |     | 地域生活支援プログラム事業補助金   | 30     |
|     |     | 生活扶助費              | 8,736  |
|     |     | 住宅扶助費              | 1,275  |
|     |     | 介護扶助費              | 480    |
|     |     | 医療扶助費              | 9,614  |
|     |     | 生業扶助費              | 36     |
|     |     | 葬祭扶助費              | 600    |
|     |     | 13 戦没者追悼費          | 1,088  |
|     |     | 謝金                 | 10     |
|     |     | 消耗品費               | 241    |
|     |     | 印刷製本費              | 23     |
|     |     | 通信運搬費              | 50     |
|     |     | 筆耕翻訳料              | 10     |
|     |     | 会場設営委託料            | 551    |
|     |     | バス借上料              | 80     |
|     |     | 市遺族会補助金            | 123    |
|     |     | 14 社会福祉協議会費        | 70,566 |
|     |     | 市社会福祉協議会補助金        | 70,566 |
|     |     | 15 生活扶助費           | 3,600  |
|     |     | くらしの資金貸付事業委託料      | 100    |
|     |     | くらしの資金貸付金          | 3,500  |
|     |     | 16 成年後見審判申立事務費     | 1,058  |
|     |     | 手数料                | 36     |
|     |     | 成年後見審判申立費          | 350    |
|     |     | 成年後見人等報酬           | 672    |
|     |     | 17 人権啓発事業費         | 1,206  |
|     |     | 講師等謝礼              | 208    |
|     |     | 消耗品費               | 507    |

3款 民生費

3款 民生費  
1項 社会福祉費

| 目   | 本 年 度<br>予 算 額 | 前 年 度<br>予 算 額 | 比 較 | 本 年 度 予 算 額 の 財 源 内 訳 |       |       |         |
|-----|----------------|----------------|-----|-----------------------|-------|-------|---------|
|     |                |                |     | 特 定 財 源               |       |       | 一 般 財 源 |
|     |                |                |     | 国 府 支 出 金             | 地 方 債 | そ の 他 |         |
| 千 円 | 千 円            | 千 円            | 千 円 | 千 円                   | 千 円   | 千 円   |         |
|     |                |                |     |                       |       |       |         |



| 節   |     | 説               | 明       |
|-----|-----|-----------------|---------|
| 区 分 | 金 額 |                 |         |
|     | 千円  |                 | 千円      |
|     |     | 食糧費             | 1       |
|     |     | 印刷製本費           | 50      |
|     |     | 自動車通行料          | 9       |
|     |     | 駐車場借上料          | 2       |
|     |     | 映画等賃借料          | 340     |
|     |     | 入場料             | 9       |
|     |     | 教材備品            | 80      |
|     |     | 18 三山木福祉会館運営費   | 6,379   |
|     |     | 三山木福祉会館運営委員報酬   | 405     |
|     |     | 社会保険等負担金        | 230     |
|     |     | パート職員賃金         | 1,509   |
|     |     | 講師等謝礼           | 1,220   |
|     |     | 費用弁償            | 72      |
|     |     | 普通旅費            | 26      |
|     |     | 特別旅費            | 68      |
|     |     | 消耗品費            | 570     |
|     |     | 燃料費             | 62      |
|     |     | 食糧費             | 10      |
|     |     | 印刷製本費           | 290     |
|     |     | 光熱水費            | 840     |
|     |     | 修繕料             | 100     |
|     |     | 通信運搬費           | 180     |
|     |     | 手数料             | 63      |
|     |     | 施設管理委託料         | 201     |
|     |     | 視察研修委託料         | 450     |
|     |     | 事務機器賃借料         | 18      |
|     |     | 京都府隣保館連絡協議会負担金  | 35      |
|     |     | 山城地域隣保館連絡協議会負担金 | 30      |
|     |     | 19 社会福祉施設管理費    | 617     |
|     |     | 消耗品費            | 54      |
|     |     | 燃料費             | 5       |
|     |     | 光熱水費            | 216     |
|     |     | 修繕料             | 100     |
|     |     | 施設管理委託料         | 242     |
|     |     | 20 福祉医療費        | 168,556 |
|     |     | 消耗品費            | 21      |
|     |     | 印刷製本費           | 74      |
|     |     | 通信運搬費           | 300     |
|     |     | 審査支払手数料         | 2,574   |
|     |     | システム改修費負担金      | 257     |
|     |     | 福祉医療費           | 165,330 |
|     |     | 21 国保会計繰出金      | 397,342 |
|     |     | 国民健康保険特別会計繰出金   | 397,342 |
|     |     | 22 生活更生資金利子繰出金  | 11      |
|     |     | 生活更生資金貸付基金利子繰出金 | 11      |

3款 民生費

3款 民生費  
1項 社会福祉費

| 目       | 本 年 度<br>予 算 額  | 前 年 度<br>予 算 額  | 比 較          | 本 年 度 予 算 額 の 財 源 内 訳 |         |              |                 |
|---------|-----------------|-----------------|--------------|-----------------------|---------|--------------|-----------------|
|         |                 |                 |              | 特 定 財 源               |         |              | 一 般 財 源         |
|         |                 |                 |              | 国 府 支 出 金             | 地 方 債   | そ の 他        |                 |
| 2 老人福祉費 | 千円<br>1,320,719 | 千円<br>1,235,205 | 千円<br>85,514 | 千円<br>135,996         | 千円<br>0 | 千円<br>27,071 | 千円<br>1,157,652 |

| 節             |              | 説                  | 明             |
|---------------|--------------|--------------------|---------------|
| 区 分           | 金 額          |                    |               |
| 1 報酬          | 千円<br>18,386 | 1 職員給与費            | 千円<br>138,286 |
| 2 給料          | 55,106       | 嘱託職員報酬             | 18,293        |
| 3 職員手当等       | 39,158       | 一般職給               | 55,106        |
| 4 共済費         | 19,821       | 扶養手当               | 1,422         |
| 7 賃金          | 7,797        | 地域手当               | 3,393         |
| 8 報償費         | 405          | 管理職手当              | 732           |
| 9 旅費          | 79           | 住居手当               | 408           |
| 11 需用費        | 12,445       | 時間外勤務手当            | 12,000        |
| 12 役務費        | 6,745        | 休日勤務手当             | 80            |
| 13 委託料        | 1,882        | 通勤手当               | 761           |
| 14 使用料及び賃借料   | 1,500        | 子どものための手当          | 480           |
| 18 備品購入費      | 4,778        | 期末手当               | 12,708        |
| 19 負担金補助及び交付金 | 438,989      | 勤勉手当               | 7,174         |
| 20 扶助費        | 164,841      | 共済組合負担金            | 15,240        |
| 28 繰出金        | 548,787      | 厚生会負担金             | 328           |
|               |              | 社会保険等負担金           | 3,345         |
|               |              | 退職手当組合負担金          | 6,816         |
|               |              | 2 重度身障老人健康管理助成事業費  | 54,550        |
|               |              | 印刷製本費              | 17            |
|               |              | 通信運搬費              | 72            |
|               |              | 手数料                | 350           |
|               |              | 重度心身障害老人健康管理助成金    | 54,111        |
|               |              | 3 敬老費              | 20,924        |
|               |              | 謝金                 | 5             |
|               |              | 消耗品費               | 11,325        |
|               |              | 食糧費                | 15            |
|               |              | 印刷製本費              | 167           |
|               |              | 通信運搬費              | 594           |
|               |              | 手数料                | 1,109         |
|               |              | 会場設営委託料            | 809           |
|               |              | バス借上料              | 1,500         |
|               |              | 敬老金                | 5,400         |
|               |              | 4 高齢者在宅生活支援事業費     | 18,098        |
|               |              | 消耗品費               | 38            |
|               |              | 通信運搬費              | 321           |
|               |              | 手数料                | 957           |
|               |              | 高齢者生活支援ヘルパー派遣事業委託  | 605           |
|               |              | 緊急通報装置             | 4,778         |
|               |              | 給食サービス事業費補助金       | 5,000         |
|               |              | 高齢者向け居住設備改善事業補助金   | 5,320         |
|               |              | ひとり暮らし老人の会活動育成補助金  | 95            |
|               |              | ふとん丸洗い事業費補助金       | 230           |
|               |              | ふれあいテレホンサービス事業費補助金 | 95            |
|               |              | 福祉電話補助金            | 449           |
|               |              | 日常生活用具給付事業         | 210           |

3款 民生費

3款 民生費  
1項 社会福祉費

| 目   | 本 年 度<br>予 算 額 | 前 年 度<br>予 算 額 | 比 較 | 本 年 度 予 算 額 の 財 源 内 訳 |       |       |         |
|-----|----------------|----------------|-----|-----------------------|-------|-------|---------|
|     |                |                |     | 特 定 財 源               |       |       | 一 般 財 源 |
|     |                |                |     | 国 府 支 出 金             | 地 方 債 | そ の 他 |         |
| 千 円 | 千 円            | 千 円            | 千 円 | 千 円                   | 千 円   | 千 円   |         |
|     |                |                |     |                       |       |       |         |

| 節   |     | 説                    | 明       |
|-----|-----|----------------------|---------|
| 区 分 | 金 額 |                      |         |
|     | 千円  |                      | 千円      |
|     |     | 5 老人医療費              | 97,244  |
|     |     | 社会保険等負担金             | 544     |
|     |     | 臨時職員賃金               | 3,546   |
|     |     | 消耗品費                 | 18      |
|     |     | 食糧費                  | 1       |
|     |     | 印刷製本費                | 105     |
|     |     | 通信運搬費                | 310     |
|     |     | 審査支払手数料              | 2,664   |
|     |     | 老人医療費助成              | 90,056  |
|     |     | 6 シルバー人材センター運営事業費    | 9,080   |
|     |     | 全国シルバー人材センター協会会費     | 30      |
|     |     | シルバー人材センター運営費補助金     | 9,000   |
|     |     | 京都府シルバー人材センター連合会会費   | 50      |
|     |     | 7 老人保護措置費            | 9,309   |
|     |     | 入所判定委員会委員報酬          | 93      |
|     |     | 食糧費                  | 3       |
|     |     | 老人保護措置費              | 9,213   |
|     |     | 8 老人保健事業事務費          | 2,684   |
|     |     | 消耗品費                 | 5       |
|     |     | 通信運搬費                | 16      |
|     |     | 手数料                  | 200     |
|     |     | 審査支払手数料              | 5       |
|     |     | 医療費通知事務委託料           | 468     |
|     |     | 医療給付費                | 1,800   |
|     |     | 医療費支給費               | 200     |
|     |     | 9 鍼灸・マッサージ施術費助成事業費   | 5,846   |
|     |     | 消耗品費                 | 48      |
|     |     | 印刷製本費                | 158     |
|     |     | 鍼灸・マッサージ施術費助成金       | 5,640   |
|     |     | 10 介護保険特別会計繰出金       | 427,797 |
|     |     | 介護保険特別会計繰出金          | 427,797 |
|     |     | 11 家族介護支援対策事業費       | 7,393   |
|     |     | 家族介護者ヘルパー受講支援事業      | 60      |
|     |     | 短期入所支援事業             | 6,258   |
|     |     | 家族介護用品補助金            | 864     |
|     |     | 家族介護慰労事業             | 100     |
|     |     | 徘徊高齢者家族支援サービス事業      | 111     |
|     |     | 12 介護保険低所得利用者負担対策事業費 | 3,962   |
|     |     | 手数料                  | 2       |
|     |     | 利用者負担減免事業            | 3,960   |
|     |     | 13 後期高齢者医療事業費        | 398,762 |
|     |     | 療養給付費負担金             | 379,584 |
|     |     | 人間ドック総合健康診断補助金       | 19,178  |
|     |     | 14 後期高齢者医療特別会計繰出金    | 120,990 |
|     |     | 後期高齢者医療特別会計繰出金       | 120,990 |

3款 民生費

3款 民生費  
1項 社会福祉費

| 目         | 本年度<br>予算額 | 前年度<br>予算額 | 比較     | 本年度予算額の財源内訳 |     |        |        |
|-----------|------------|------------|--------|-------------|-----|--------|--------|
|           |            |            |        | 特定財源        |     |        | 一般財源   |
|           |            |            |        | 国府支出金       | 地方債 | その他    |        |
| 千円        | 千円         | 千円         | 千円     | 千円          | 千円  | 千円     | 千円     |
| 3 国民年金事務費 | 25,615     | 24,182     | 1,433  | 11,580      | 0   | 0      | 14,035 |
| 4 老人福祉施設費 | 71,871     | 81,148     | 09,277 | 2,663       | 0   | 12,171 | 57,037 |

| 節             |        | 説                 | 明      |
|---------------|--------|-------------------|--------|
| 区 分           | 金 額    |                   |        |
|               | 千円     |                   | 千円     |
|               |        | 15 地域包括ケア総合交付金事業費 | 5,784  |
|               |        | 社会保険等負担金          | 364    |
|               |        | 臨時職員賃金            | 2,708  |
|               |        | パート職員賃金           | 1,543  |
|               |        | 講師等謝礼             | 400    |
|               |        | 普通旅費              | 79     |
|               |        | 消耗品費              | 240    |
|               |        | 食糧費               | 5      |
|               |        | 印刷製本費             | 300    |
|               |        | 通信運搬費             | 145    |
| 1 報酬          | 2,400  | 1 職員給与費           | 21,562 |
|               |        | 嘱託職員報酬            | 2,400  |
| 2 給料          | 9,362  | 一般職給              | 9,362  |
|               |        | 扶養手当              | 432    |
| 3 職員手当等       | 5,506  | 地域手当              | 589    |
|               |        | 管理職手当             | 276    |
| 4 共済費         | 3,578  | 住居手当              | 60     |
|               |        | 時間外勤務手当           | 300    |
| 7 賃金          | 2,991  | 休日勤務手当            | 20     |
|               |        | 期末手当              | 2,301  |
| 9 旅費          | 27     | 勤勉手当              | 1,528  |
|               |        | 共済組合負担金           | 2,698  |
| 11 需用費        | 195    | 厚生会負担金            | 57     |
|               |        | 社会保険等負担金          | 368    |
| 12 役務費        | 377    | 退職手当組合負担金         | 1,171  |
| 19 負担金補助及び交付金 | 1,179  | 2 国民年金事務費         | 4,053  |
|               |        | 社会保険等負担金          | 455    |
|               |        | 臨時職員賃金            | 1,773  |
|               |        | アルバイト賃金           | 1,218  |
|               |        | 普通旅費              | 27     |
|               |        | 消耗品費              | 142    |
|               |        | 印刷製本費             | 53     |
|               |        | 通信運搬費             | 377    |
|               |        | 研修会等負担金           | 8      |
| 1 報酬          | 166    | 1 老人クラブ助成費        | 5,168  |
|               |        | 老人クラブ活動費助成金       | 4,115  |
| 4 共済費         | 816    | 市老連運営費補助金         | 1,053  |
| 7 賃金          | 5,319  | 2 老人福祉センター等運営費    | 53,563 |
|               |        | センター運営協議会委員報酬     | 166    |
| 9 旅費          | 30     | 社会保険等負担金          | 816    |
|               |        | 臨時職員賃金            | 5,319  |
| 11 需用費        | 20,669 | 普通旅費              | 30     |
|               |        | 消耗品費              | 1,862  |

3款 民生費

3款 民生費  
1項 社会福祉費

| 目           | 本年度<br>予算額 | 前年度<br>予算額 | 比較      | 本年度予算額の財源内訳 |     |        |           |
|-------------|------------|------------|---------|-------------|-----|--------|-----------|
|             |            |            |         | 特定財源        |     |        | 一般財源      |
|             |            |            |         | 国府支出金       | 地方債 | その他    |           |
| 千円          | 千円         | 千円         | 千円      | 千円          | 千円  | 千円     | 千円        |
| 5 社会福祉センター費 | 18,547     | 16,094     | 2,453   | 0           | 0   | 0      | 18,547    |
| 計           | 3,424,277  | 3,264,747  | 159,530 | 1,134,056   | 0   | 46,986 | 2,243,235 |

3款 民生費  
2項 児童福祉費

|           |           |           |          |           |   |     |         |
|-----------|-----------|-----------|----------|-----------|---|-----|---------|
| 1 児童福祉総務費 | 1,912,287 | 2,021,983 | △109,696 | 1,277,075 | 0 | 180 | 635,032 |
|-----------|-----------|-----------|----------|-----------|---|-----|---------|



| 節             |             | 説                 | 明           |
|---------------|-------------|-------------------|-------------|
| 区 分           | 金 額         |                   |             |
| 12 役務費        | 千円<br>2,318 | 燃料費               | 千円<br>6,464 |
| 13 委託料        | 18,864      | 食糧費               | 133         |
| 14 使用料及び賃借料   | 4,249       | 光熱水費              | 10,218      |
| 16 原材料費       | 177         | 修繕料               | 1,992       |
| 19 負担金補助及び交付金 | 19,263      | 通信運搬費             | 703         |
|               |             | 手数料               | 1,615       |
|               |             | 施設管理委託料           | 18,864      |
|               |             | マット等賃借料           | 414         |
|               |             | テレビ受信料            | 90          |
|               |             | コピー等借上料           | 696         |
|               |             | 映画等賃借料            | 731         |
|               |             | ゲートボール場使用料        | 2,318       |
|               |             | ゲートボール場砂代         | 177         |
|               |             | 老人福祉センター路線バス利用助成金 | 955         |
|               |             | 3 老人福祉施設整備事業費     | 13,140      |
|               |             | 施設整備補助金           | 13,140      |
| 11 需用費        | 2,000       | 1 社会福祉センター管理費     | 18,547      |
| 13 委託料        | 13,500      | 修繕料               | 2,000       |
| 14 使用料及び賃借料   | 2,552       | 施設管理委託料           | 13,500      |
| 18 備品購入費      | 495         | 事務機器賃借料           | 704         |
|               |             | 用地賃借料             | 1,848       |
|               |             | 一般備品              | 495         |

|         |        |           |        |
|---------|--------|-----------|--------|
| 1 報酬    | 13,341 | 1 職員給与費   | 74,677 |
| 2 給料    | 26,685 | 嘱託職員報酬    | 13,213 |
| 3 職員手当等 | 21,702 | 一般職給      | 26,685 |
| 4 共済費   | 11,209 | 扶養手当      | 372    |
| 7 賃金    | 10,460 | 地域手当      | 1,625  |
| 8 報償費   | 689    | 管理職手当     | 456    |
|         |        | 住居手当      | 528    |
|         |        | 時間外勤務手当   | 8,000  |
|         |        | 休日勤務手当    | 100    |
|         |        | 通勤手当      | 406    |
|         |        | 子どものための手当 | 120    |

3款 民生費

3款 民生費  
2項 児童福祉費

| 目   | 本 年 度<br>予 算 額 | 前 年 度<br>予 算 額 | 比 較 | 本 年 度 予 算 額 の 財 源 内 訳 |       |       |         |
|-----|----------------|----------------|-----|-----------------------|-------|-------|---------|
|     |                |                |     | 特 定 財 源               |       |       | 一 般 財 源 |
|     |                |                |     | 国 府 支 出 金             | 地 方 債 | そ の 他 |         |
| 千 円 | 千 円            | 千 円            | 千 円 | 千 円                   | 千 円   | 千 円   |         |
|     |                |                |     |                       |       |       |         |

| 節             |           | 説                  | 明           |
|---------------|-----------|--------------------|-------------|
| 区 分           | 金 額       |                    |             |
| 9 旅費          | 千円<br>311 | 期末手当               | 千円<br>6,645 |
| 11 需用費        | 4,700     | 勤勉手当               | 3,450       |
| 12 役務費        | 14,943    | 共済組合負担金            | 7,521       |
| 13 委託料        | 25,443    | 厚生会負担金             | 161         |
| 14 使用料及び賃借料   | 5,926     | 社会保険等負担金           | 2,059       |
| 18 備品購入費      | 341       | 退職手当組合負担金          | 3,336       |
| 19 負担金補助及び交付金 | 4,191     | 2 児童福祉一般経費         | 38,778      |
| 20 扶助費        | 1,772,346 | 社会保険等負担金           | 1,468       |
|               |           | 臨時職員賃金             | 10,460      |
|               |           | 普通旅費               | 162         |
|               |           | 特別旅費               | 141         |
|               |           | 消耗品費               | 660         |
|               |           | 食糧費                | 6           |
|               |           | 印刷製本費              | 281         |
|               |           | 通信運搬費              | 50          |
|               |           | 手数料                | 2,545       |
|               |           | 施設管理委託料            | 115         |
|               |           | 研修会等負担金            | 227         |
|               |           | 保育の集い補助金           | 400         |
|               |           | 京都府栄養士会負担金         | 8           |
|               |           | 京都府保育所保健連絡協議会負担金   | 4           |
|               |           | 京都市町村保健師協議会負担金     | 8           |
|               |           | 京都府家庭相談員連絡協議会負担金   | 10          |
|               |           | 社会福祉協議会負担金         | 53          |
|               |           | 看護協会保健師部会負担金       | 44          |
|               |           | 助産施設入所措置費          | 2,338       |
|               |           | 母子生活支援施設入所措置費      | 8,400       |
|               |           | 職業技能訓練給付事業給付金      | 11,398      |
|               |           | 3 児童育成費            | 27,869      |
|               |           | 委員会委員報酬            | 122         |
|               |           | 謝礼                 | 528         |
|               |           | 謝金                 | 161         |
|               |           | 普通旅費               | 8           |
|               |           | 消耗品費               | 1,422       |
|               |           | 印刷製本費              | 675         |
|               |           | 通信運搬費              | 72          |
|               |           | 手数料                | 30          |
|               |           | ファミリーサポートセンター事業委託料 | 6,562       |
|               |           | 子育て支援センター事業委託料     | 7,400       |
|               |           | 子育てひろば事業委託料        | 4,300       |
|               |           | 施設等賃借料             | 5,926       |
|               |           | 施設用備品              | 131         |
|               |           | 一般備品               | 210         |
|               |           | 京田辺市母子会補助金         | 73          |
|               |           | 綴喜社会福祉団体分担金        | 28          |

3款 民生費

3款 民生費  
2項 児童福祉費

| 目       | 本 年 度<br>予 算 額 | 前 年 度<br>予 算 額 | 比 較    | 本 年 度 予 算 額 の 財 源 内 訳 |       |         |         |
|---------|----------------|----------------|--------|-----------------------|-------|---------|---------|
|         |                |                |        | 特 定 財 源               |       |         | 一 般 財 源 |
|         |                |                |        | 国 府 支 出 金             | 地 方 債 | そ の 他   |         |
| 千 円     | 千 円            | 千 円            | 千 円    | 千 円                   | 千 円   | 千 円     | 千 円     |
| 2 児童措置費 | 589,411        | 598,060        | Δ8,649 | 254,177               | 0     | 173,349 | 161,885 |
| 3 児童館費  | 91,672         | 88,347         | 3,325  | 418                   | 0     | 6,695   | 84,559  |

| 節             |         | 説                 | 明         |
|---------------|---------|-------------------|-----------|
| 区 分           | 金 額     |                   |           |
|               | 千円      |                   | 千円        |
|               |         | 母子父子家庭入学児童扶助      | 221       |
|               |         | 4 子育て支援医療助成事業費    | 241,849   |
|               |         | 消耗品費              | 40        |
|               |         | 印刷製本費             | 150       |
|               |         | 通信運搬費             | 355       |
|               |         | 審査支払手数料           | 10,297    |
|               |         | 処理委託料             | 157       |
|               |         | 子育て支援医療助成事業費      | 230,850   |
|               |         | 5 児童手当費           | 18,057    |
|               |         | 通信運搬費             | 103       |
|               |         | 心身障害児特別手当         | 3,600     |
|               |         | 特別児童福祉手当          | 14,314    |
|               |         | 児童手当              | 40        |
|               |         | 6 児童扶養手当費         | 206,349   |
|               |         | 嘱託医報酬             | 6         |
|               |         | 印刷製本費             | 95        |
|               |         | 通信運搬費             | 139       |
|               |         | システム保守管理委託料       | 84        |
|               |         | 児童扶養手当            | 206,025   |
|               |         | 7 子どものための手当費      | 1,304,708 |
|               |         | 消耗品費              | 50        |
|               |         | 印刷製本費             | 1,321     |
|               |         | 通信運搬費             | 1,352     |
|               |         | システム導入委託料         | 6,825     |
|               |         | 子どものための手当         | 1,295,160 |
| 13 委託料        | 486,839 | 1 民間保育所措置費        | 486,839   |
|               |         | 民間保育所措置費          | 486,839   |
| 19 負担金補助及び交付金 | 102,572 | 2 民間保育所運営費        | 102,572   |
|               |         | 民間保育所運営補助金        | 62,599    |
|               |         | 民間保育所施設振興補助金      | 8,100     |
|               |         | 日本スポーツ振興センター補助金   | 237       |
|               |         | 民間保育所借地料等補助金      | 6,731     |
|               |         | 民間保育所園外保育等推進事業補助金 | 570       |
|               |         | 民間保育所施設整備補助金      | 4,673     |
|               |         | 特別保育事業補助金         | 19,662    |
| 1 報酬          | 8,600   | 1 職員給与費           | 38,408    |
|               |         | 嘱託職員報酬            | 8,600     |
| 2 給料          | 15,383  | 一般職給              | 15,383    |
|               |         | 地域手当              | 924       |
| 3 職員手当等       | 7,353   | 管理職手当             | 360       |
|               |         | 住居手当              | 72        |
| 4 共済費         | 8,591   | 時間外勤務手当           | 300       |
|               |         | 休日勤務手当            | 20        |

3款 民生費

3款 民生費  
2項 児童福祉費

| 目 | 本年度<br>予算額 | 前年度<br>予算額 | 比較 | 本年度予算額の財源内訳 |     |     |      |
|---|------------|------------|----|-------------|-----|-----|------|
|   |            |            |    | 特定財源        |     |     | 一般財源 |
|   |            |            |    | 国府支出金       | 地方債 | その他 |      |
|   | 千円         | 千円         | 千円 | 千円          | 千円  | 千円  | 千円   |

| 節             |              | 説                  | 明         |
|---------------|--------------|--------------------|-----------|
| 区 分           | 金 額          |                    |           |
| 7 賃金          | 千円<br>36,482 | 通勤手当               | 千円<br>237 |
| 8 報償費         | 924          | 期末手当               | 3,404     |
| 9 旅費          | 128          | 勤勉手当               | 2,036     |
| 11 需用費        | 7,112        | 共済組合負担金            | 3,623     |
| 12 役務費        | 878          | 厚生会負担金             | 77        |
| 13 委託料        | 1,193        | 社会保険等負担金           | 1,782     |
| 14 使用料及び賃借料   | 2,248        | 退職手当組合負担金          | 1,590     |
| 18 備品購入費      | 1,078        | 2 児童館運営費           | 34,659    |
| 19 負担金補助及び交付金 | 1,702        | 社会保険等負担金           | 1,804     |
|               |              | 臨時職員賃金             | 12,164    |
|               |              | パート職員賃金            | 9,093     |
|               |              | 謝礼                 | 734       |
|               |              | 普通旅費               | 74        |
|               |              | 消耗品費               | 3,525     |
|               |              | 燃料費                | 164       |
|               |              | 印刷製本費              | 32        |
|               |              | 光熱水費               | 2,628     |
|               |              | 修繕料                | 396       |
|               |              | 賄材料費               | 11        |
|               |              | 通信運搬費              | 424       |
|               |              | 手数料                | 78        |
|               |              | 保険料                | 338       |
|               |              | 施設管理委託料            | 437       |
|               |              | 警備委託料              | 756       |
|               |              | 駐車場借上料             | 948       |
|               |              | コピー等借上料            | 963       |
|               |              | 児童館連合会会費           | 40        |
|               |              | 職員研修会負担金           | 35        |
|               |              | 山城地域児童館連絡協議会負担金    | 15        |
|               |              | 3 児童デイサービス事業費      | 17,527    |
|               |              | 社会保険等負担金           | 1,305     |
|               |              | 臨時職員賃金             | 9,554     |
|               |              | パート職員賃金            | 5,671     |
|               |              | 謝金                 | 190       |
|               |              | 特別旅費               | 54        |
|               |              | 消耗品費               | 209       |
|               |              | 賄材料費               | 147       |
|               |              | 通信運搬費              | 38        |
|               |              | バス借上料              | 302       |
|               |              | 入場料                | 35        |
|               |              | 研究会参加負担金           | 15        |
|               |              | 京都府療育教室指導者連絡協議会負担金 | 7         |
|               |              | 4 児童館設備費           | 1,078     |
|               |              | 施設用備品              | 1,078     |

3款 民生費

3款 民生費  
2項 児童福祉費

| 目      | 本 年 度<br>予 算 額 | 前 年 度<br>予 算 額 | 比 較          | 本 年 度 予 算 額 の 財 源 内 訳 |         |               |               |
|--------|----------------|----------------|--------------|-----------------------|---------|---------------|---------------|
|        |                |                |              | 特 定 財 源               |         |               | 一 般 財 源       |
|        |                |                |              | 国 府 支 出 金             | 地 方 債   | そ の 他         |               |
| 4 保育所費 | 千円<br>706,410  | 千円<br>610,710  | 千円<br>95,700 | 千円<br>15,648          | 千円<br>0 | 千円<br>216,782 | 千円<br>473,980 |



| 節             |              | 説                 | 明             |
|---------------|--------------|-------------------|---------------|
| 区分            | 金額           |                   |               |
| 1 報酬          | 千円<br>16,399 | 1 職員給与費           | 千円<br>296,135 |
| 2 給料          | 146,972      | 嘱託職員報酬            | 13,223        |
| 3 職員手当等       | 74,719       | 一般職給              | 146,972       |
| 4 共済費         | 67,286       | 扶養手当              | 1,326         |
| 7 賃金          | 189,951      | 地域手当              | 8,900         |
| 8 報償費         | 952          | 管理職手当             | 1,440         |
| 9 旅費          | 162          | 住居手当              | 2,400         |
| 11 需用費        | 63,955       | 時間外勤務手当           | 3,500         |
| 12 役務費        | 1,980        | 休日勤務手当            | 30            |
| 13 委託料        | 10,020       | 通勤手当              | 3,214         |
| 14 使用料及び賃借料   | 17,457       | 子どものための手当         | 900           |
| 15 工事請負費      | 96,290       | 期末手当              | 34,295        |
| 18 備品購入費      | 1,901        | 勤勉手当              | 18,714        |
| 19 負担金補助及び交付金 | 18,366       | 共済組合負担金           | 40,117        |
|               |              | 厚生会負担金            | 874           |
|               |              | 社会保険等負担金          | 2,025         |
|               |              | 退職手当組合負担金         | 18,205        |
|               |              | 2 保育所管理費          | 299,084       |
|               |              | 園医報酬              | 3,176         |
|               |              | 社会保険等負担金          | 24,270        |
|               |              | 臨時職員賃金            | 140,000       |
|               |              | アルバイト賃金           | 1,125         |
|               |              | パート職員賃金           | 48,826        |
|               |              | 謝礼                | 492           |
|               |              | 講師等謝礼             | 460           |
|               |              | 普通旅費              | 100           |
|               |              | 特別旅費              | 62            |
|               |              | 消耗品費              | 15,259        |
|               |              | 燃料費               | 1,687         |
|               |              | 印刷製本費             | 190           |
|               |              | 光熱水費              | 10,761        |
|               |              | 修繕料               | 1,500         |
|               |              | 賄材料費              | 34,558        |
|               |              | 通信運搬費             | 743           |
|               |              | 手数料               | 914           |
|               |              | 保険料               | 323           |
|               |              | 施設管理委託料           | 3,685         |
|               |              | 整備委託料             | 1,935         |
|               |              | 乳幼児健康支援一時預かり事業委託料 | 2,400         |
|               |              | 自動車借上料            | 60            |
|               |              | バス借上料             | 611           |
|               |              | 駐車場借上料            | 4,423         |
|               |              | テレビ受信料            | 60            |
|               |              | 施設等使用料            | 22            |
|               |              | コピー等借上料           | 1,281         |

3款 民生費

3款 民生費  
2項 児童福祉費

| 目      | 本 年 度<br>予 算 額 | 前 年 度<br>予 算 額 | 比 較     | 本 年 度 予 算 額 の 財 源 内 訳 |       |         |           |
|--------|----------------|----------------|---------|-----------------------|-------|---------|-----------|
|        |                |                |         | 特 定 財 源               |       |         | 一 般 財 源   |
|        |                |                |         | 国 府 支 出 金             | 地 方 債 | そ の 他   |           |
| 千 円    | 千 円            | 千 円            | 千 円     | 千 円                   | 千 円   | 千 円     | 千 円       |
| 保育所建設費 | 0              | 16,500         | △16,500 |                       |       |         |           |
| 計      | 3,299,780      | 3,335,600      | △35,820 | 1,547,318             | 0     | 397,006 | 1,355,456 |

3款 民生費  
3項 生活保護費

|           |        |        |       |       |   |   |        |
|-----------|--------|--------|-------|-------|---|---|--------|
| 1 生活保護総務費 | 81,812 | 75,022 | 6,790 | 7,754 | 0 | 0 | 74,058 |
|-----------|--------|--------|-------|-------|---|---|--------|

| 節   |     | 説               | 明       |
|-----|-----|-----------------|---------|
| 区 分 | 金 額 |                 |         |
|     | 千円  |                 | 千円      |
|     |     | 職員研修会負担金        | 116     |
|     |     | 府保育協会負担金        | 40      |
|     |     | 山城地域保育所連絡協議会負担金 | 5       |
|     |     | 3 保育所設備費        | 111,191 |
|     |     | 設計等委託料          | 2,000   |
|     |     | 仮設建物借上料         | 11,000  |
|     |     | 施設整備工事          | 96,290  |
|     |     | 事務用備品           | 18      |
|     |     | 保育用備品           | 1,883   |
|     |     | ( 廃 目 )         |         |
|     |     |                 |         |

|             |        |           |        |
|-------------|--------|-----------|--------|
| 1 報酬        | 13,041 | 1 職員給与費   | 70,712 |
| 2 給料        | 25,428 | 嘱託職員報酬    | 13,041 |
| 3 職員手当等     | 19,866 | 一般職給      | 25,428 |
| 4 共済費       | 9,742  | 扶養手当      | 678    |
| 7 賃金        | 3,546  | 地域手当      | 1,568  |
| 9 旅費        | 388    | 住居手当      | 864    |
| 11 需用費      | 1,457  | 時間外勤務手当   | 5,900  |
| 12 役務費      | 3,281  | 休日勤務手当    | 100    |
| 13 委託料      | 1,550  | 通勤手当      | 419    |
| 14 使用料及び賃借料 | 10     | 特殊勤務手当    | 283    |
| 18 備品購入費    | 302    | 子どものための手当 | 540    |
|             |        | 期末手当      | 6,262  |
|             |        | 勤勉手当      | 3,252  |
|             |        | 共済組合負担金   | 7,088  |
|             |        | 厚生会負担金    | 153    |
|             |        | 社会保険等負担金  | 1,957  |
|             |        | 退職手当組合負担金 | 3,179  |
|             |        | 2 生活保護事務費 | 11,100 |
|             |        | 社会保険等負担金  | 544    |
|             |        | 臨時職員賃金    | 3,546  |
|             |        | 普通旅費      | 104    |
|             |        | 特別旅費      | 284    |
|             |        | 消耗品費      | 1,140  |
|             |        | 食糧費       | 2      |

3款 民生費

3款 民生費  
3項 生活保護費

| 目     | 本 年 度<br>予 算 額 | 前 年 度<br>予 算 額 | 比 較     | 本 年 度 予 算 額 の 財 源 内 訳 |       |       |         |
|-------|----------------|----------------|---------|-----------------------|-------|-------|---------|
|       |                |                |         | 特 定 財 源               |       |       | 一 般 財 源 |
|       |                |                |         | 国 府 支 出 金             | 地 方 債 | そ の 他 |         |
| 千 円   | 千 円            | 千 円            | 千 円     | 千 円                   | 千 円   | 千 円   | 千 円     |
| 2 扶助費 | 1,180,254      | 1,256,107      | Δ75,853 | 889,927               | 0     | 1,000 | 289,327 |
| 計     | 1,262,066      | 1,331,129      | Δ69,063 | 897,681               | 0     | 1,000 | 363,385 |

3款 民生費  
4項 災害救助費

|         |   |   |   |   |   |   |   |
|---------|---|---|---|---|---|---|---|
| 1 災害救助費 | 1 | 1 | 0 | 0 | 0 | 0 | 1 |
| 計       | 1 | 1 | 0 | 0 | 0 | 0 | 1 |

4款 衛生費  
1項 保健衛生費

|           |         |         |        |        |   |     |         |
|-----------|---------|---------|--------|--------|---|-----|---------|
| 1 保健衛生総務費 | 220,940 | 207,282 | 13,658 | 23,942 | 0 | 273 | 196,725 |
|-----------|---------|---------|--------|--------|---|-----|---------|

| 節             |             | 説 明  |  |
|---------------|-------------|--|--|
| 区 分           | 金 額         |  |  |
| 19 負担金補助及び交付金 | 千円<br>3,201 | 印刷製本費<br>修繕料<br>通信運搬費<br>審査支払手数料<br>調査等委託料<br>システム保守管理委託料<br>レセプト点検委託料<br>自動車通行料<br>電算用備品<br>講習会負担金                    | 千円<br>210<br>105<br>2,188<br>1,093<br>101<br>945<br>504<br>10<br>302<br>22                                       |
| 20 扶助費        | 1,180,254   | 1 生活保護費<br>生活扶助費<br>住宅扶助費<br>教育扶助費<br>介護扶助費<br>医療扶助費<br>出産扶助費<br>生業扶助費<br>葬祭扶助費<br>保護施設事務費<br>2 生活保護単独事業費<br>要保護者修学援助費 | 1,179,903<br>474,289<br>170,622<br>13,836<br>31,620<br>453,136<br>750<br>12,526<br>3,000<br>20,124<br>351<br>351 |

|        |   |                 |        |
|--------|---|-----------------|--------|
| 11 需用費 | 1 | 1 災害救助費<br>消耗品費 | 1<br>1 |
|--------|---|-----------------|--------|

|      |        |                   |                  |
|------|--------|-------------------|------------------|
| 1 報酬 | 12,143 | 1 職員給与費<br>嘱託職員報酬 | 118,513<br>6,006 |
|------|--------|-------------------|------------------|

3 款 民生費 4 款 衛生費

4款 衛生費  
1項 保健衛生費

| 目 | 本年度<br>予算額 | 前年度<br>予算額 | 比較 | 本年度予算額の財源内訳 |     |     |      |
|---|------------|------------|----|-------------|-----|-----|------|
|   |            |            |    | 特定財源        |     |     | 一般財源 |
|   |            |            |    | 国府支出金       | 地方債 | その他 |      |
|   | 千円         | 千円         | 千円 | 千円          | 千円  | 千円  | 千円   |

| 節             |        | 説               | 明      |
|---------------|--------|-----------------|--------|
| 区 分           | 金 額    |                 |        |
|               | 千円     |                 | 千円     |
| 2 給料          | 54,597 | 一般職給            | 54,597 |
|               |        | 地域手当            | 3,279  |
| 3 職員手当等       | 34,853 | 管理職手当           | 1,452  |
|               |        | 住居手当            | 1,056  |
| 4 共済費         | 17,139 | 時間外勤務手当         | 8,000  |
|               |        | 休日勤務手当          | 60     |
| 7 賃金          | 9,344  | 通勤手当            | 1,885  |
|               |        | 特殊勤務手当          | 7      |
| 8 報償費         | 6,046  | 期末手当            | 12,592 |
|               |        | 勤勉手当            | 6,522  |
| 9 旅費          | 170    | 共済組合負担金         | 15,008 |
|               |        | 厚生会負担金          | 328    |
| 11 需用費        | 3,271  | 社会保険等負担金        | 896    |
|               |        | 退職手当組合負担金       | 6,825  |
| 12 役務費        | 621    | 2 保健衛生事務費       | 6,329  |
|               |        | 社会保険等負担金        | 544    |
| 13 委託料        | 46,732 | 臨時職員賃金          | 3,546  |
|               |        | 普通旅費            | 170    |
| 14 使用料及び賃借料   | 172    | 消耗品費            | 30     |
|               |        | 食糧費             | 6      |
|               |        | 研修会等負担金         | 51     |
| 18 備品購入費      | 233    | 地域医療活動助成金       | 90     |
|               |        | 京田辺市食品衛生協会補助金   | 57     |
| 19 負担金補助及び交付金 | 19,619 | 看護協会保健師部会負担金    | 75     |
|               |        | 京都市町村保健師協議会負担金  | 19     |
|               |        | 病院群輪番制運営負担金     | 1,680  |
| 28 繰出金        | 16,000 | 作業療法士会負担金       | 18     |
|               |        | 栄養士研究会負担金       | 6      |
|               |        | 水道事業事務委任費       | 37     |
|               |        | 3 八幡市休日応急診療所負担金 | 90     |
|               |        | 八幡市休日応急診療所市負担金  | 90     |
|               |        | 4 乳幼児健診費        | 9,143  |
|               |        | 医師報酬            | 5,429  |
|               |        | パート職員賃金         | 1,224  |
|               |        | 謝礼              | 1,604  |
|               |        | 消耗品費            | 206    |
|               |        | 印刷製本費           | 137    |
|               |        | 通信運搬費           | 180    |
|               |        | 手数料             | 168    |
|               |        | 施設用備品           | 195    |
|               |        | 5 母子保健推進費       | 67,614 |
|               |        | 社会保険等負担金        | 363    |
|               |        | 臨時職員賃金          | 2,381  |
|               |        | パート職員賃金         | 2,193  |
|               |        | 謝礼              | 3,632  |

4款 衛生費

4款 衛生費  
1項 保健衛生費

| 目       | 本 年 度<br>予 算 額 | 前 年 度<br>予 算 額 | 比 較     | 本 年 度 予 算 額 の 財 源 内 訳 |       |       |         |
|---------|----------------|----------------|---------|-----------------------|-------|-------|---------|
|         |                |                |         | 特 定 財 源               |       |       | 一 般 財 源 |
|         |                |                |         | 国 府 支 出 金             | 地 方 債 | そ の 他 |         |
| 千 円     | 千 円            | 千 円            | 千 円     | 千 円                   | 千 円   | 千 円   | 千 円     |
| 2 予 防 費 | 224,897        | 245,750        | Δ20,853 | 38,626                | 0     | 0     | 186,271 |



| 節             |         | 説                   | 明       |
|---------------|---------|---------------------|---------|
| 区 分           | 金 額     |                     |         |
|               | 千円      |                     | 千円      |
|               |         | 消耗品費                | 1,398   |
|               |         | 印刷製本費               | 532     |
|               |         | 修繕料                 | 5       |
|               |         | 通信運搬費               | 139     |
|               |         | 手数料                 | 30      |
|               |         | 妊婦健康診査等委託料          | 45,413  |
|               |         | 産後ヘルパー派遣事業委託料       | 1,319   |
|               |         | 一般備品                | 38      |
|               |         | 妊婦健康支援助成金           | 5,171   |
|               |         | 不妊治療助成金             | 4,700   |
|               |         | 小児慢性特定疾患日常生活用具給付補助金 | 300     |
|               |         | 6 市町村保健対策推進費        | 2,746   |
|               |         | 健康づくり推進協議会委員報酬      | 203     |
|               |         | 講師等謝礼               | 810     |
|               |         | 消耗品費                | 869     |
|               |         | 食糧費                 | 51      |
|               |         | 印刷製本費               | 37      |
|               |         | 通信運搬費               | 86      |
|               |         | 保険料                 | 18      |
|               |         | バス借上料               | 172     |
|               |         | 一休さんウォーク実行委員会助成金    | 500     |
|               |         | 7 国保運営協議会事務費        | 505     |
|               |         | 国保運営協議会委員報酬         | 505     |
|               |         | 8 休日応急診療所会計繰出金      | 16,000  |
|               |         | 休日応急診療所特別会計繰出金      | 16,000  |
| 1 報酬          | 3,354   | 1 予防接種事業費           | 219,779 |
|               |         | 予防接種医師報酬            | 3,354   |
| 4 共済費         | 10      | パート職員賃金             | 575     |
|               |         | 消耗品費                | 1,339   |
| 7 賃金          | 1,644   | 印刷製本費               | 1,412   |
|               |         | 修繕料                 | 50      |
| 11 需用費        | 10,001  | 医薬材料費               | 5,017   |
|               |         | 通信運搬費               | 1,517   |
| 12 役務費        | 1,986   | 手数料                 | 323     |
|               |         | 保険料                 | 146     |
| 13 委託料        | 205,798 | 電算処理委託料             | 5,490   |
|               |         | プログラム変更委託料          | 231     |
| 14 使用料及び賃借料   | 97      | 医療用器材廃棄処理委託料        | 32      |
|               |         | 予防接種委託料             | 198,924 |
|               |         | 予防接種費助成金            | 1,369   |
| 18 備品購入費      | 638     | 2 保健センター運営費         | 5,118   |
|               |         | 社会保険等負担金            | 10      |
| 19 負担金補助及び交付金 | 1,369   | 用務員賃金               | 1,069   |
|               |         | 消耗品費                | 84      |

4款 衛生費

4款 衛生費  
1項 保健衛生費

| 目           | 本 年 度<br>予 算 額 | 前 年 度<br>予 算 額 | 比 較    | 本 年 度 予 算 額 の 財 源 内 訳 |       |       |         |
|-------------|----------------|----------------|--------|-----------------------|-------|-------|---------|
|             |                |                |        | 特 定 財 源               |       |       | 一 般 財 源 |
|             |                |                |        | 国 府 支 出 金             | 地 方 債 | そ の 他 |         |
| 千 円         | 千 円            | 千 円            | 千 円    | 千 円                   | 千 円   | 千 円   | 千 円     |
| 3 成人保健対策事業費 | 88,356         | 83,550         | 4,806  | 14,757                | 0     | 0     | 73,599  |
| 4 献血推進費     | 483            | 483            | 0      | 0                     | 0     | 249   | 234     |
| 5 環境衛生費     | 143,592        | 132,545        | 11,047 | 3,119                 | 0     | 8,385 | 132,088 |

| 節        |        | 説           | 明      |
|----------|--------|-------------|--------|
| 区 分      | 金 額    |             |        |
|          | 千円     |             | 千円     |
|          |        | 光熱水費        | 131    |
|          |        | 修繕料         | 1,968  |
|          |        | 施設管理委託料     | 944    |
|          |        | 警備委託料       | 177    |
|          |        | マット等賃借料     | 56     |
|          |        | テレビ受信料      | 15     |
|          |        | コピー等借上料     | 26     |
|          |        | 施設用備品       | 638    |
| 1 報酬     | 3,997  | 1 成人保健対策事業費 | 88,356 |
| 7 賃金     | 773    | 健康相談報酬      | 574    |
| 8 報償費    | 469    | 医師報酬        | 3,423  |
| 11 需用費   | 4,389  | パート職員賃金     | 773    |
| 12 役務費   | 6,941  | 講師等謝礼       | 469    |
| 13 委託料   | 71,639 | 消耗品費        | 2,037  |
| 18 備品購入費 | 148    | 燃料費         | 8      |
|          |        | 食糧費         | 5      |
|          |        | 印刷製本費       | 2,286  |
|          |        | 修繕料         | 53     |
|          |        | 通信運搬費       | 4,006  |
|          |        | 手数料         | 2,928  |
|          |        | 保険料         | 7      |
|          |        | 電算処理委託料     | 6,930  |
|          |        | プログラム変更委託料  | 231    |
|          |        | 健康診査等委託料    | 64,478 |
|          |        | 教材備品        | 148    |
| 11 需用費   | 473    | 1 献血推進費     | 483    |
| 12 役務費   | 10     | 消耗品費        | 463    |
|          |        | 食糧費         | 10     |
|          |        | 通信運搬費       | 10     |
| 1 報酬     | 11,016 | 1 職員給与費     | 85,860 |
| 2 給料     | 34,814 | 嘱託職員報酬      | 10,466 |
| 3 職員手当等  | 24,558 | 一般職給        | 34,814 |
| 4 共済費    | 11,672 | 扶養手当        | 1,794  |
| 7 賃金     | 1,038  | 地域手当        | 2,197  |
| 8 報償費    | 100    | 管理職手当       | 456    |
| 9 旅費     | 201    | 住居手当        | 948    |
|          |        | 時間外勤務手当     | 3,200  |
|          |        | 休日勤務手当      | 200    |
|          |        | 通勤手当        | 883    |
|          |        | 子どものための手当   | 1,260  |
|          |        | 期末手当        | 8,751  |
|          |        | 勤勉手当        | 4,869  |

4款 衛生費

4款 衛生費  
1項 保健衛生費

| 目   | 本 年 度<br>予 算 額 | 前 年 度<br>予 算 額 | 比 較 | 本 年 度 予 算 額 の 財 源 内 訳 |       |       |         |
|-----|----------------|----------------|-----|-----------------------|-------|-------|---------|
|     |                |                |     | 特 定 財 源               |       |       | 一 般 財 源 |
|     |                |                |     | 国 府 支 出 金             | 地 方 債 | そ の 他 |         |
| 千 円 | 千 円            | 千 円            | 千 円 | 千 円                   | 千 円   | 千 円   |         |
|     |                |                |     |                       |       |       |         |

| 節             |             | 説                | 明           |
|---------------|-------------|------------------|-------------|
| 区 分           | 金 額         |                  |             |
| 11 需用費        | 千円<br>3,177 | 共済組合負担金          | 千円<br>9,858 |
| 12 役務費        | 1,201       | 厚生会負担金           | 209         |
| 13 委託料        | 17,603      | 社会保険等負担金         | 1,603       |
| 15 工事請負費      | 5,513       | 退職手当組合負担金        | 4,352       |
| 18 備品購入費      | 158         | 2 環境推進事務費        | 37,449      |
| 19 負担金補助及び交付金 | 32,341      | 委員等報酬            | 550         |
| 23 償還金利子及び割引料 | 200         | パート職員賃金          | 902         |
|               |             | 講師謝礼             | 100         |
|               |             | 普通旅費             | 54          |
|               |             | 特別旅費             | 117         |
|               |             | 消耗品費             | 267         |
|               |             | 光熱水費             | 756         |
|               |             | 修繕料              | 300         |
|               |             | 通信運搬費            | 184         |
|               |             | 施設管理委託料          | 1,853       |
|               |             | 環境基本計画推進委託料      | 4,382       |
|               |             | 研修会等負担金          | 30          |
|               |             | 火葬補助金            | 12,035      |
|               |             | 合併処理浄化槽設置補助金     | 519         |
|               |             | 環境基本計画推進補助金      | 400         |
|               |             | 太陽光発電システム補助金     | 15,000      |
|               |             | 3 環境保全対策費        | 11,576      |
|               |             | 普通旅費             | 20          |
|               |             | 消耗品費             | 929         |
|               |             | 印刷製本費            | 23          |
|               |             | 光熱水費             | 8           |
|               |             | 修繕料              | 100         |
|               |             | 通信運搬費            | 201         |
|               |             | 手数料              | 170         |
|               |             | 保険料              | 120         |
|               |             | 草刈委託料            | 98          |
|               |             | 制作委託料            | 200         |
|               |             | 土壌検査等委託料         | 7,400       |
|               |             | 不法投棄等対策業務委託料     | 2,144       |
|               |             | 一般備品             | 158         |
|               |             | 学研都市環境保全連絡会負担金   | 5           |
|               |             | 4 動物管理指導費        | 1,307       |
|               |             | 社会保険等負担金         | 2           |
|               |             | アルバイト賃金          | 136         |
|               |             | 普通旅費             | 10          |
|               |             | 消耗品費             | 165         |
|               |             | 印刷製本費            | 106         |
|               |             | 通信運搬費            | 288         |
|               |             | 狂犬病予防注射済票引渡事務委託料 | 600         |
|               |             | 5 市営墓地管理費        | 7,400       |

4款 衛生費

4款 衛生費  
1項 保健衛生費

| 目  | 本年度<br>予算額 | 前年度<br>予算額 | 比 較   | 本年度予算額の財源内訳 |       |       |         |
|----|------------|------------|-------|-------------|-------|-------|---------|
|    |            |            |       | 特 定 財 源     |       |       | 一般財源    |
|    |            |            |       | 国府支出金       | 地 方 債 | そ の 他 |         |
| 千円 | 千円         | 千円         | 千円    | 千円          | 千円    | 千円    |         |
| 計  | 678,268    | 669,610    | 8,658 | 80,444      | 0     | 8,907 | 588,917 |

4款 衛生費  
2項 清掃費

|              |         |         |         |       |   |        |         |
|--------------|---------|---------|---------|-------|---|--------|---------|
| 1 じん芥処理<br>費 | 723,396 | 738,955 | △15,559 | 5,901 | 0 | 59,541 | 657,954 |
|--------------|---------|---------|---------|-------|---|--------|---------|

| 節   |     | 説 明          |
|-----|-----|--------------|
| 区 分 | 金 額 |              |
|     | 千円  | 千円           |
|     |     | 消耗品費 136     |
|     |     | 印刷製本費 3      |
|     |     | 光熱水費 84      |
|     |     | 修繕料 300      |
|     |     | 通信運搬費 111    |
|     |     | 手数料 127      |
|     |     | 施設管理委託料 926  |
|     |     | 施設整備工事 5,513 |
|     |     | 返還金 200      |

|             |         |                  |
|-------------|---------|------------------|
| 1 報酬        | 3,199   | 1 職員給与費 307,855  |
| 2 給料        | 137,281 | 嘱託職員報酬 2,703     |
| 3 職員手当等     | 111,920 | 一般職給 137,281     |
| 4 共済費       | 41,910  | 扶養手当 6,600       |
| 7 賃金        | 19,077  | 地域手当 8,634       |
| 8 報償費       | 151     | 管理職手当 360        |
| 9 旅費        | 114     | 住居手当 3,385       |
| 11 需用費      | 172,932 | 時間外勤務手当 8,000    |
| 12 役務費      | 4,537   | 休日勤務手当 12,000    |
| 13 委託料      | 191,146 | 通勤手当 2,277       |
| 14 使用料及び賃借料 | 999     | 特殊勤務手当 15,000    |
| 16 原材料費     | 337     | 子どものための手当 2,760  |
| 18 備品購入費    | 5,809   | 期末手当 34,637      |
|             |         | 勤勉手当 18,267      |
|             |         | 共済組合負担金 37,382   |
|             |         | 厚生会負担金 792       |
|             |         | 社会保険等負担金 423     |
|             |         | 公務災害補償基金負担金 860  |
|             |         | 退職手当組合負担金 16,494 |
|             |         | 2 じん芥処理費 384,689 |
|             |         | 碧水園運営審議会委員報酬 83  |
|             |         | 社会保険等負担金 1,481   |
|             |         | 臨時職員賃金 9,506     |
|             |         | アルバイト賃金 367      |
|             |         | パート職員賃金 2,793    |
|             |         | 普通旅費 36          |
|             |         | 特別旅費 18          |

4款 衛生費

4款 衛生費  
2項 清掃費

| 目   | 本 年 度<br>予 算 額 | 前 年 度<br>予 算 額 | 比 較 | 本 年 度 予 算 額 の 財 源 内 訳 |       |       |         |
|-----|----------------|----------------|-----|-----------------------|-------|-------|---------|
|     |                |                |     | 特 定 財 源               |       |       | 一 般 財 源 |
|     |                |                |     | 国 府 支 出 金             | 地 方 債 | そ の 他 |         |
| 千 円 | 千 円            | 千 円            | 千 円 | 千 円                   | 千 円   | 千 円   |         |
|     |                |                |     |                       |       |       |         |



| 節             |              | 説                | 明            |
|---------------|--------------|------------------|--------------|
| 区 分           | 金 額          |                  |              |
| 19 負担金補助及び交付金 | 千円<br>33,185 | 消耗品費             | 千円<br>28,828 |
|               |              | 燃料費              | 6,648        |
|               |              | 食糧費              | 2            |
| 22 補償補填及び賠償金  | 100          | 印刷製本費            | 482          |
|               |              | 光熱水費             | 57,460       |
|               |              | 修繕料              | 78,571       |
| 27 公課費        | 699          | 通信運搬費            | 556          |
|               |              | 手数料              | 2,431        |
|               |              | 保険料              | 1,304        |
|               |              | 清掃委託料            | 2,175        |
|               |              | 警備委託料            | 540          |
|               |              | 処理委託料            | 20,621       |
|               |              | 収集委託料            | 135,702      |
|               |              | 廃乾電池処理委託料        | 2,113        |
|               |              | 不燃物処理、運搬委託料      | 22,638       |
|               |              | 分析委託料            | 5,325        |
|               |              | 動物死体処理委託料        | 2,032        |
|               |              | テレビ受信料           | 33           |
|               |              | コピー等借上料          | 5            |
|               |              | 諸材料費             | 337          |
|               |              | 研修会等負担金          | 92           |
|               |              | 講習会負担金           | 232          |
|               |              | 大阪湾広域臨海環境整備事業負担金 | 589          |
|               |              | ごみ集積所整備補助金       | 180          |
|               |              | 汚染負荷量賦課金         | 750          |
|               |              | 京都府廃棄物処理対策協議会負担金 | 10           |
|               |              | じん芥収集破損等補償費      | 100          |
|               |              | 自動車重量税           | 649          |
|               |              | 3 清掃車整備費         | 5,845        |
|               |              | 修繕料              | 10           |
|               |              | 保険料              | 71           |
|               |              | じん芥収集車           | 5,714        |
|               |              | 自動車重量税           | 50           |
|               |              | 4 ごみ減量化推進費       | 25,007       |
|               |              | ごみ減量化推進委員会委員報酬   | 413          |
|               |              | 社会保険等負担金         | 972          |
|               |              | 臨時職員賃金           | 2,263        |
|               |              | パート職員賃金          | 4,148        |
|               |              | 謝礼               | 151          |
|               |              | 普通旅費             | 60           |
|               |              | 消耗品費             | 450          |
|               |              | 食糧費              | 12           |
|               |              | 印刷製本費            | 189          |
|               |              | 光熱水費             | 180          |
|               |              | 修繕料              | 100          |

4款 衛生費

4款 衛生費  
2項 清掃費

| 目       | 本 年 度<br>予 算 額 | 前 年 度<br>予 算 額 | 比 較    | 本 年 度 予 算 額 の 財 源 内 訳 |       |        |         |
|---------|----------------|----------------|--------|-----------------------|-------|--------|---------|
|         |                |                |        | 特 定 財 源               |       |        | 一 般 財 源 |
|         |                |                |        | 国 府 支 出 金             | 地 方 債 | そ の 他  |         |
| 千 円     | 千 円            | 千 円            | 千 円    | 千 円                   | 千 円   | 千 円    | 千 円     |
| 2 し尿処理費 | 79,597         | 81,237         | Δ1,640 | 0                     | 0     | 12,921 | 66,676  |

| 節             |        | 説             | 明      |
|---------------|--------|---------------|--------|
| 区 分           | 金 額    |               |        |
|               | 千円     |               | 千円     |
|               |        | 通信運搬費         | 115    |
|               |        | 保険料           | 60     |
|               |        | コピー等借上料       | 16     |
|               |        | 施設等賃借料        | 945    |
|               |        | 施設用備品         | 95     |
|               |        | 生ごみ処理容器設置補助金  | 420    |
|               |        | 再生資源集団回収事業補助金 | 14,418 |
| 1 報酬          | 102    | 1 職員給与費       | 30,004 |
| 2 給料          | 14,780 | 一般職給          | 14,780 |
| 3 職員手当等       | 9,528  | 扶養手当          | 468    |
| 4 共済費         | 4,024  | 地域手当          | 916    |
| 7 賃金          | 931    | 住居手当          | 432    |
| 9 旅費          | 8      | 時間外勤務手当       | 800    |
| 11 需用費        | 19,611 | 休日勤務手当        | 20     |
| 12 役務費        | 958    | 通勤手当          | 481    |
| 13 委託料        | 27,898 | 特殊勤務手当        | 608    |
| 14 使用料及び賃借料   | 16     | 子どものための手当     | 240    |
| 16 原材料費       | 30     | 期末手当          | 3,670  |
| 18 備品購入費      | 30     | 勤勉手当          | 1,893  |
| 19 負担金補助及び交付金 | 1,681  | 共済組合負担金       | 3,844  |
|               |        | 厚生会負担金        | 81     |
|               |        | 公務災害補償基金負担金   | 90     |
|               |        | 退職手当組合負担金     | 1,681  |
|               |        | 2 し尿処理費       | 49,593 |
|               |        | 緑泉園運営審議会委員報酬  | 102    |
|               |        | 社会保険等負担金      | 9      |
|               |        | パート職員賃金       | 931    |
|               |        | 普通旅費          | 8      |
|               |        | 消耗品費          | 2,385  |
|               |        | 燃料費           | 94     |
|               |        | 食糧費           | 2      |
|               |        | 印刷製本費         | 50     |
|               |        | 光熱水費          | 13,011 |
|               |        | 修繕料           | 4,069  |
|               |        | 通信運搬費         | 78     |
|               |        | 手数料           | 880    |
|               |        | 施設管理委託料       | 3,129  |
|               |        | 高圧受電技術管理委託料   | 498    |
|               |        | 沈砂槽等清掃委託料     | 1,155  |
|               |        | し尿汲み取り委託料     | 22,612 |
|               |        | 大気水質検査委託料     | 504    |
|               |        | コピー等借上料       | 16     |
|               |        | 諸材料費          | 30     |
|               |        | 一般備品          | 30     |

4款 衛生費

4款 衛生費  
2項 清掃費

| 目           | 本年度<br>予算額   | 前年度<br>予算額 | 比較           | 本年度予算額の財源内訳 |         |         |              |
|-------------|--------------|------------|--------------|-------------|---------|---------|--------------|
|             |              |            |              | 特定財源        |         |         | 一般財源         |
|             |              |            |              | 国府支出金       | 地方債     | その他     |              |
| 3 環境衛生施設整備費 | 千円<br>10,632 | 千円<br>140  | 千円<br>10,492 | 千円<br>0     | 千円<br>0 | 千円<br>0 | 千円<br>10,632 |
| 計           | 813,625      | 820,332    | △6,707       | 5,901       | 0       | 72,462  | 735,262      |

5款 労働費  
1項 労働諸費

|        |       |        |        |   |   |     |       |
|--------|-------|--------|--------|---|---|-----|-------|
| 1 労働諸費 | 8,782 | 12,902 | △4,120 | 0 | 0 | 200 | 8,582 |
| 計      | 8,782 | 12,902 | △4,120 | 0 | 0 | 200 | 8,582 |

6款 農林水産業費  
1項 農業費

|          |        |        |        |       |   |     |        |
|----------|--------|--------|--------|-------|---|-----|--------|
| 1 農業委員会費 | 28,897 | 32,858 | △3,961 | 2,410 | 0 | 160 | 26,327 |
|----------|--------|--------|--------|-------|---|-----|--------|

| 節           |           | 説         | 明            |
|-------------|-----------|-----------|--------------|
| 区 分         | 金 額       |           |              |
| 9 旅費        | 千円<br>197 | 1 焼却施設整備費 | 千円<br>10,632 |
| 13 委託料      | 10,420    | 特別旅費      | 197          |
| 14 使用料及び賃借料 | 15        | 調査等委託料    | 10,420       |
|             |           | 自動車借上料    | 15           |

|               |       |                   |       |
|---------------|-------|-------------------|-------|
| 8 報償費         | 30    | 1 労働諸費            | 40    |
| 9 旅費          | 10    | 記念品等              | 30    |
| 11 需用費        | 513   | 保険料               | 10    |
| 12 役務費        | 122   | 2 放置自転車対策費        | 8,702 |
| 13 委託料        | 6,810 | 普通旅費              | 10    |
| 14 使用料及び賃借料   | 840   | 消耗品費              | 264   |
| 15 工事請負費      | 427   | 印刷製本費             | 53    |
| 19 負担金補助及び交付金 | 30    | 光熱水費              | 66    |
|               |       | 修繕料               | 120   |
|               |       | 通信運搬費             | 112   |
|               |       | 制作委託料             | 1,248 |
|               |       | 自転車駐車場維持管理等委託料    | 94    |
|               |       | 放置自転車撤去、防止啓発業務委託料 | 5,468 |
|               |       | 用地賃借料             | 840   |
|               |       | 設置工事              | 427   |
|               |       | 3 勤労者住宅資金融資費      | 40    |
|               |       | 消耗品費              | 10    |
|               |       | 勤労者住宅資金貸付金利子補給金   | 30    |

|      |        |         |        |
|------|--------|---------|--------|
| 1 報酬 | 4,622  | 1 職員給与費 | 20,769 |
| 2 給料 | 10,791 | 一般職給    | 10,791 |
|      |        | 扶養手当    | 156    |

4款 衛生費 5款 労働費 6款 農林水産業費

6款 農林水産業費  
1項 農業費

| 目       | 本 年 度<br>予 算 額 | 前 年 度<br>予 算 額 | 比 較   | 本 年 度 予 算 額 の 財 源 内 訳 |       |       |         |
|---------|----------------|----------------|-------|-----------------------|-------|-------|---------|
|         |                |                |       | 特 定 財 源               |       |       | 一 般 財 源 |
|         |                |                |       | 国 府 支 出 金             | 地 方 債 | そ の 他 |         |
| 千 円     | 千 円            | 千 円            | 千 円   | 千 円                   | 千 円   | 千 円   | 千 円     |
| 2 農業総務費 | 163,445        | 162,439        | 1,006 | 0                     | 0     | 0     | 163,445 |

| 節             |             | 説                 | 明         |
|---------------|-------------|-------------------|-----------|
| 区 分           | 金 額         |                   |           |
| 3 職員手当等       | 千円<br>5,569 | 地域手当              | 千円<br>658 |
| 4 共済費         | 3,060       | 住居手当              | 432       |
| 8 報償費         | 791         | 時間外勤務手当           | 180       |
| 9 旅費          | 684         | 休日勤務手当            | 20        |
| 11 需用費        | 625         | 通勤手当              | 122       |
| 12 役務費        | 847         | 期末手当              | 2,633     |
| 14 使用料及び賃借料   | 315         | 勤勉手当              | 1,368     |
| 19 負担金補助及び交付金 | 1,593       | 共済組合負担金           | 2,995     |
|               |             | 厚生会負担金            | 65        |
|               |             | 退職手当組合負担金         | 1,349     |
|               |             | 2 農業委員会運営費        | 8,128     |
|               |             | 農業委員報酬            | 4,622     |
|               |             | 謝礼                | 791       |
|               |             | 費用弁償              | 554       |
|               |             | 普通旅費              | 72        |
|               |             | 特別旅費              | 58        |
|               |             | 消耗品費              | 384       |
|               |             | 食糧費               | 61        |
|               |             | 印刷製本費             | 180       |
|               |             | 通信運搬費             | 155       |
|               |             | 手数料               | 477       |
|               |             | 筆耕翻訳料             | 215       |
|               |             | 会場借上料             | 10        |
|               |             | 自動車等借上料           | 305       |
|               |             | 研修会等負担金           | 33        |
|               |             | 農業委員連絡協議会負担金      | 184       |
|               |             | 農業会議員等公務災害共済制度負担金 | 27        |
| 1 報酬          | 7,286       | 1 職員給与費           | 114,286   |
| 2 給料          | 51,826      | 嘱託職員報酬            | 7,286     |
| 3 職員手当等       | 33,064      | 一般職給              | 51,826    |
| 4 共済費         | 15,631      | 扶養手当              | 2,034     |
| 9 旅費          | 10          | 地域手当              | 3,234     |
| 12 役務費        | 73          | 管理職手当             | 2,472     |
| 14 使用料及び賃借料   | 10          | 住居手当              | 756       |
| 19 負担金補助及び交付金 | 7,589       | 時間外勤務手当           | 2,820     |
|               |             | 休日勤務手当            | 100       |
|               |             | 通勤手当              | 756       |
|               |             | 特殊勤務手当            | 1         |
|               |             | 子どものための手当         | 900       |
|               |             | 期末手当              | 12,329    |
|               |             | 勤勉手当              | 7,662     |
|               |             | 共済組合負担金           | 14,607    |
|               |             | 厚生会負担金            | 311       |
|               |             | 社会保険等負担金          | 713       |

6款 農林水産業費

6款 農林水産業費  
1項 農業費

| 目       | 本 年 度<br>予 算 額 | 前 年 度<br>予 算 額 | 比 較   | 本 年 度 予 算 額 の 財 源 内 訳 |       |       |         |
|---------|----------------|----------------|-------|-----------------------|-------|-------|---------|
|         |                |                |       | 特 定 財 源               |       |       | 一 般 財 源 |
|         |                |                |       | 国 府 支 出 金             | 地 方 債 | そ の 他 |         |
| 千 円     | 千 円            | 千 円            | 千 円   | 千 円                   | 千 円   | 千 円   | 千 円     |
| 3 農業振興費 | 33,002         | 24,816         | 8,186 | 12,331                | 0     | 1     | 20,670  |



| 節             |              | 説   | 明   |
|---------------|--------------|---|---|
| 区 分           | 金 額          |   |   |
| 28 繰出金        | 千円<br>47,956 | 退職手当組合負担金<br>2 農業総務一般経費<br>普通旅費<br>通信運搬費<br>手数料<br>自動車通行料<br>経喜地方農業振興協議会負担金<br>農林漁業資金補助金<br>3 農業集落排水会計繰出金<br>農業集落排水事業特別会計繰出金  | 千円<br>6,479<br>1,203<br>10<br>3<br>70<br>10<br>10<br>1,100<br>47,956<br>47,956  |
| 1 報酬          | 1,622        | 1 農業振興対策費<br>農政協力員報酬  | 21,029<br>546   |
| 8 報償費         | 2,134        | 利用調整推進員等報酬<br>農業振興協議会委員報酬   | 728<br>348  |
| 9 旅費          | 537          | 記念品等<br>講師等謝礼   | 504<br>50   |
| 11 需用費        | 991          | 謝金<br>費用弁償  | 1,580<br>367  |
| 12 役務費        | 140          | 普通旅費<br>特別旅費  | 40<br>120   |
| 13 委託料        | 3,946        | 消耗品費<br>燃料費   | 595<br>5  |
| 14 使用料及び賃借料   | 435          | 食糧費<br>印刷製本費  | 117<br>70   |
| 16 原材料費       | 8,000        | 光熱水費<br>通信運搬費   | 144<br>110  |
| 19 負担金補助及び交付金 | 15,197       | 筆耕翻訳料<br>設置委託料<br>自動車借上料<br>自動車通行料<br>駐車場借上料<br>研修会等負担金<br>農業共同利用施設・機械等整備事業補助金<br>地区農村広場借地料助成金<br>市単独農業振興事業補助金<br>農業者労災等保険加入助成金<br>山城産米改善運動推進本部負担金<br>茶業振興対策事業補助金<br>京のふるさと産品価格流通安定協会負担金<br>農地再生事業補助金<br>全国関西茶品評会等負担金<br>地域農業担い手支援事業補助金<br>制度資金利子補助金<br>2 有害鳥獣駆除事業費 | 30<br>3,000<br>420<br>5<br>10<br>20<br>2,634<br>177<br>5,072<br>40<br>30<br>507<br>147<br>1,500<br>59<br>1,800<br>254<br>11,963 |

6 款 農林水産業費

6款 農林水産業費  
1項 農業費

| 目               | 本年度<br>予算額 | 前年度<br>予算額 | 比較     | 本年度予算額の財源内訳 |     |        |        |
|-----------------|------------|------------|--------|-------------|-----|--------|--------|
|                 |            |            |        | 特定財源        |     |        | 一般財源   |
|                 |            |            |        | 国府支出金       | 地方債 | その他    |        |
| 千円              | 千円         | 千円         | 千円     | 千円          | 千円  | 千円     | 千円     |
| 4 米需給調整<br>対策費  | 8,907      | 9,098      | △191   | 2,486       | 0   | 0      | 6,421  |
| 5 農業構造改<br>善事業費 | 14,078     | 10,924     | 3,154  | 5,592       | 0   | 0      | 8,486  |
| 6 農地費           | 56,996     | 35,127     | 21,869 | 0           | 0   | 13,623 | 43,373 |

| 節             |        | 説              | 明      |
|---------------|--------|----------------|--------|
| 区 分           | 金 額    |                |        |
|               | 千円     |                | 千円     |
|               |        | 普通旅費           | 10     |
|               |        | 消耗品費           | 26     |
|               |        | 燃料費            | 25     |
|               |        | 有害鳥獸駆除事業委託料    | 946    |
|               |        | 諸材料費           | 8,000  |
|               |        | 有害鳥獸防護柵設置補助金   | 2,800  |
|               |        | 地域生物多様性協議会負担金  | 156    |
|               |        | 3 畜産振興費        | 10     |
|               |        | 消耗品費           | 9      |
|               |        | 一般損害防止補助       | 1      |
| 1 報酬          | 720    | 1 米需給調整対策費     | 8,907  |
|               |        | 委員等報酬          | 546    |
| 3 職員手当等       | 200    | 農業振興協議会委員報酬    | 174    |
|               |        | 時間外勤務手当        | 200    |
| 4 共済費         | 272    | 社会保険等負担金       | 272    |
|               |        | 臨時職員賃金         | 1,773  |
| 7 賃金          | 1,773  | 特別旅費           | 12     |
|               |        | 消耗品費           | 130    |
| 9 旅費          | 12     | 燃料費            | 12     |
|               |        | 印刷製本費          | 15     |
| 11 需用費        | 157    | 通信運搬費          | 13     |
|               |        | 米需給調整市作物等助成    | 2,010  |
| 12 役務費        | 13     | 良質米出荷奨励助成      | 3,750  |
| 19 負担金補助及び交付金 | 5,760  |                |        |
| 9 旅費          | 18     | 1 農業構造改善事業費    | 14,078 |
|               |        | 特別旅費           | 18     |
| 11 需用費        | 322    | 消耗品費           | 211    |
|               |        | 燃料費            | 72     |
| 12 役務費        | 13     | 食糧費            | 19     |
|               |        | 印刷製本費          | 20     |
| 19 負担金補助及び交付金 | 13,725 | 通信運搬費          | 13     |
|               |        | 中山間地域等直接支払交付金  | 7,925  |
|               |        | 農地・水・環境保全対策交付金 | 2,719  |
|               |        | 農地・水向上活動支援交付金  | 3,081  |
| 4 共済費         | 272    | 1 基盤整備促進事業費    | 13,485 |
|               |        | 特別旅費           | 18     |
| 7 賃金          | 1,817  | 消耗品費           | 470    |
|               |        | 燃料費            | 50     |
| 9 旅費          | 158    | 印刷製本費          | 45     |
|               |        | 通信運搬費          | 110    |

6款 農林水産業費

6款 農林水産業費  
1項 農業費

| 目   | 本 年 度<br>予 算 額 | 前 年 度<br>予 算 額 | 比 較    | 本 年 度 予 算 額 の 財 源 内 訳 |       |        |         |
|-----|----------------|----------------|--------|-----------------------|-------|--------|---------|
|     |                |                |        | 特 定 財 源               |       |        | 一 般 財 源 |
|     |                |                |        | 国 府 支 出 金             | 地 方 債 | そ の 他  |         |
| 千 円 | 千 円            | 千 円            | 千 円    | 千 円                   | 千 円   | 千 円    | 千 円     |
| 計   | 305,325        | 275,262        | 30,063 | 22,819                | 0     | 13,784 | 268,722 |

6款 農林水産業費  
2項 林業費

|         |       |       |       |       |   |    |       |
|---------|-------|-------|-------|-------|---|----|-------|
| 1 林業振興費 | 5,021 | 3,920 | 1,101 | 1,142 | 0 | 30 | 3,849 |
|---------|-------|-------|-------|-------|---|----|-------|

| 節             |             | 説              | 明            |
|---------------|-------------|----------------|--------------|
| 区 分           | 金 額         |                |              |
| 11 需用費        | 千円<br>2,345 | 施設補修工事         | 千円<br>12,000 |
| 12 役務費        | 869         | 土地改良連合会負担金     | 792          |
| 13 委託料        | 16,250      | 2 市単独土地改良事業費   | 37,163       |
| 14 使用料及び賃借料   | 1,323       | 普通旅費           | 40           |
| 15 工事請負費      | 14,000      | 特別旅費           | 10           |
| 16 原材料費       | 1,400       | 消耗品費           | 60           |
| 19 負担金補助及び交付金 | 18,562      | 印刷製本費          | 390          |
|               |             | 修繕料            | 1,000        |
|               |             | 手数料            | 200          |
|               |             | 保険料            | 43           |
|               |             | 施設管理委託料        | 3,250        |
|               |             | 測量設計委託料        | 11,000       |
|               |             | 市単独土地改良工事      | 2,000        |
|               |             | 農業用施設補修材料費     | 1,400        |
|               |             | 研修会等負担金        | 120          |
|               |             | 市単独農業基盤整備事業補助金 | 4,700        |
|               |             | 土地改良区賦課金等補助    | 12,950       |
|               |             | 3 地籍調査維持管理事業費  | 6,348        |
|               |             | 社会保険等負担金       | 272          |
|               |             | 臨時職員賃金         | 1,817        |
|               |             | 普通旅費           | 30           |
|               |             | 特別旅費           | 60           |
|               |             | 消耗品費           | 200          |
|               |             | 印刷製本費          | 130          |
|               |             | 通信運搬費          | 75           |
|               |             | 手数料            | 441          |
|               |             | 測量委託料          | 2,000        |
|               |             | 土地情報管理システム賃借料  | 1,323        |

|        |       |                    |       |
|--------|-------|--------------------|-------|
| 9 旅費   | 10    | 1 林業振興費            | 5,021 |
| 11 需用費 | 120   | 普通旅費               | 10    |
| 12 役務費 | 96    | 消耗品費               | 10    |
| 13 委託料 | 2,943 | 印刷製本費              | 110   |
|        |       | 通信運搬費              | 5     |
|        |       | 保険料                | 91    |
|        |       | 甘南備山生活環境保全林管理業務委託料 | 1,800 |
|        |       | 温室効果ガス吸収源対策事業委託料   | 1,143 |

6款 農林水産業費

6款 農林水産業費  
2項 林業費

| 目       | 本年度<br>予算額 | 前年度<br>予算額 | 比較    | 本年度予算額の財源内訳 |     |       |        |
|---------|------------|------------|-------|-------------|-----|-------|--------|
|         |            |            |       | 特定財源        |     |       | 一般財源   |
|         |            |            |       | 国府支出金       | 地方債 | その他   |        |
| 千円      | 千円         | 千円         | 千円    | 千円          | 千円  | 千円    | 千円     |
| 2 緑化推進費 | 19,154     | 19,152     | 2     | 0           | 0   | 1,902 | 17,252 |
| 計       | 24,175     | 23,072     | 1,103 | 1,142       | 0   | 1,932 | 21,101 |

7款 商工費  
1項 商工費

|          |        |        |       |       |   |   |        |
|----------|--------|--------|-------|-------|---|---|--------|
| 1 商工業総務費 | 27,833 | 25,867 | 1,966 | 6,023 | 0 | 0 | 21,810 |
|----------|--------|--------|-------|-------|---|---|--------|

| 節             |             | 説               | 明         |
|---------------|-------------|-----------------|-----------|
| 区 分           | 金 額         |                 |           |
| 15 工事請負費      | 千円<br>1,580 | 道路補修工事          | 千円<br>710 |
| 19 負担金補助及び交付金 | 272         | 甘南備山造林地間伐・枝打等保育 | 870       |
|               |             | 綴喜林業振興会負担金      | 21        |
|               |             | 新甘南備山保存会事業補助金   | 250       |
|               |             | 民有地造林事業補助金      | 1         |
| 9 旅費          | 20          | 1 緑化推進費         | 19,154    |
| 11 需用費        | 86          | 普通旅費            | 20        |
| 12 役務費        | 60          | 消耗品費            | 38        |
|               |             | 印刷製本費           | 48        |
|               |             | 通信運搬費           | 60        |
|               |             | 公共緑地管理業務委託料     | 17,020    |
| 13 委託料        | 18,373      | 市民記念植樹祭等委託料     | 1,353     |
|               |             | 諸材料費            | 100       |
| 16 原材料費       | 100         | 生垣設置奨励補助金       | 500       |
| 19 負担金補助及び交付金 | 515         | みどりの少年団運営補助金    | 15        |

|         |       |           |        |
|---------|-------|-----------|--------|
| 1 報酬    | 6,614 | 1 職員給与費   | 24,255 |
| 2 給料    | 8,065 | 嘱託職員報酬    | 6,614  |
| 3 職員手当等 | 5,260 | 一般職給      | 8,065  |
| 4 共済費   | 3,307 | 扶養手当      | 156    |
|         |       | 地域手当      | 493    |
|         |       | 住居手当      | 60     |
|         |       | 時間外勤務手当   | 900    |
|         |       | 休日勤務手当    | 50     |
| 8 報償費   | 107   | 通勤手当      | 313    |
| 9 旅費    | 275   | 子どものための手当 | 240    |
|         |       | 期末手当      | 2,006  |
|         |       | 勤勉手当      | 1,042  |
| 11 需用費  | 1,228 | 共済組合負担金   | 2,269  |
|         |       | 厚生会負担金    | 49     |
| 12 役務費  | 327   | 社会保険等負担金  | 989    |
|         |       | 退職手当組合負担金 | 1,009  |
| 13 委託料  | 100   | 2 商工事務費   | 1,369  |
|         |       | 普通旅費      | 45     |

6款 農林水産業費 7款 商工費

7款 商工費  
1項 商工費

| 目        | 本 年 度<br>予 算 額 | 前 年 度<br>予 算 額 | 比 較    | 本 年 度 予 算 額 の 財 源 内 訳 |       |       |         |
|----------|----------------|----------------|--------|-----------------------|-------|-------|---------|
|          |                |                |        | 特 定 財 源               |       |       | 一 般 財 源 |
|          |                |                |        | 国 府 支 出 金             | 地 方 債 | そ の 他 |         |
| 千 円      | 千 円            | 千 円            | 千 円    | 千 円                   | 千 円   | 千 円   | 千 円     |
| 2 商工業振興費 | 96,875         | 104,189        | Δ7,314 | 0                     | 0     | 0     | 96,875  |



| 節             |         | 説                 | 明        |
|---------------|---------|-------------------|----------|
| 区 分           | 金 額     |                   |          |
| 14 使用料及び賃借料   | 千円<br>5 | 特別旅費              | 千円<br>44 |
|               |         | 消耗品費              | 92       |
|               |         | 印刷製本費             | 10       |
| 18 備品購入費      | 367     | 通信運搬費             | 9        |
|               |         | 山城地区商工連絡協議会分担金    | 69       |
| 19 負担金補助及び交付金 | 2,178   | 産業祭等負担金           | 1,100    |
|               |         | 3 消費者行政推進費        | 2,209    |
|               |         | 謝礼                | 27       |
|               |         | 講師謝礼              | 80       |
|               |         | 普通旅費              | 76       |
|               |         | 特別旅費              | 110      |
|               |         | 消耗品費              | 1,126    |
|               |         | 通信運搬費             | 18       |
|               |         | 手数料               | 300      |
|               |         | 制作委託料             | 100      |
|               |         | 自動車通行料            | 5        |
|               |         | 一般備品              | 367      |
| 8 報償費         | 303     | 1 商工業振興費          | 64,779   |
|               |         | 普通旅費              | 20       |
| 9 旅費          | 873     | 消耗品費              | 24       |
|               |         | 通信運搬費             | 128      |
| 11 需用費        | 574     | 商工会小規模事業補助金       | 18,787   |
|               |         | 商工会振興事業補助金        | 6,800    |
| 12 役務費        | 168     | 商店街にぎわい創出支援事業補助金  | 1,520    |
|               |         | 中小企業融資保証料補給金      | 9,000    |
| 13 委託料        | 6,300   | 中小企業融資利子補給金       | 23,000   |
|               |         | 緊急経済対策助成金         | 3,000    |
| 14 使用料及び賃借料   | 360     | 中小企業経営改善資金利子補給金   | 2,500    |
|               |         | 2 産業立地事業費         | 32,096   |
|               |         | 謝金                | 303      |
| 19 負担金補助及び交付金 | 88,297  | 普通旅費              | 69       |
|               |         | 特別旅費              | 784      |
|               |         | 消耗品費              | 300      |
|               |         | 印刷製本費             | 250      |
|               |         | 通信運搬費             | 40       |
|               |         | 産学コーディネーター業務委託料   | 6,300    |
|               |         | バス借上料             | 300      |
|               |         | 自動車通行料            | 45       |
|               |         | 駐車場借上料            | 15       |
|               |         | 講習会負担金            | 15       |
|               |         | 起業家育成施設入居費補助金     | 3,845    |
|               |         | 京都府企業誘致推進連絡協議会負担金 | 80       |
|               |         | 大住工業専用地域拡大事業補助金   | 7,500    |
|               |         | ビジネスフェア負担金        | 1,750    |

7款 商工費

7款 商工費  
1項 商工費

| 目     | 本 年 度<br>予 算 額 | 前 年 度<br>予 算 額 | 比 較    | 本 年 度 予 算 額 の 財 源 内 訳 |       |       |         |
|-------|----------------|----------------|--------|-----------------------|-------|-------|---------|
|       |                |                |        | 特 定 財 源               |       |       | 一 般 財 源 |
|       |                |                |        | 国 府 支 出 金             | 地 方 債 | そ の 他 |         |
| 千 円   | 千 円            | 千 円            | 千 円    | 千 円                   | 千 円   | 千 円   | 千 円     |
| 3 観光費 | 13,919         | 10,214         | 3,705  | 2,014                 | 0     | 0     | 11,905  |
| 計     | 138,627        | 140,270        | Δ1,643 | 8,037                 | 0     | 0     | 130,590 |

8款 土木費  
1項 土木管理費

|         |         |         |        |     |   |       |         |
|---------|---------|---------|--------|-----|---|-------|---------|
| 1 土木総務費 | 222,816 | 179,742 | 43,074 | 272 | 0 | 9,442 | 213,102 |
|---------|---------|---------|--------|-----|---|-------|---------|

| 節             |       | 説                  | 明      |
|---------------|-------|--------------------|--------|
| 区 分           | 金 額   |                    |        |
|               | 千円    |                    | 千円     |
|               |       | 新産業創出交流センター負担金     | 5,000  |
|               |       | IT活用支援事業補助金        | 2,000  |
|               |       | 京たなべの逸品販路開拓支援事業補助金 | 3,500  |
| 4 共済費         | 241   | 1 観光推進費            | 13,919 |
|               |       | 社会保険等負担金           | 241    |
| 7 賃金          | 1,773 | 臨時職員賃金             | 1,773  |
|               |       | 謝礼                 | 30     |
| 8 報償費         | 30    | 普通旅費               | 50     |
|               |       | 消耗品費               | 24     |
| 9 旅費          | 50    | 光熱水費               | 18     |
|               |       | 修繕料                | 100    |
| 11 需用費        | 142   | 通信運搬費              | 10     |
|               |       | 制作委託料              | 7,500  |
| 12 役務費        | 10    | 警備委託料              | 397    |
|               |       | 甘南備山観光施設清掃業務委託料    | 175    |
| 13 委託料        | 8,072 | 用地賃借料              | 50     |
|               |       | 物品借上料              | 91     |
| 14 使用料及び賃借料   | 141   | 観光連盟等負担金           | 130    |
|               |       | 観光対策等補助金           | 3,000  |
| 19 負担金補助及び交付金 | 3,460 | 観光振興助成金            | 330    |

|         |        |           |         |
|---------|--------|-----------|---------|
| 1 報酬    | 14,865 | 1 職員給与費   | 175,136 |
|         |        | 嘱託職員報酬    | 14,504  |
| 2 給料    | 77,159 | 一般職給      | 77,159  |
|         |        | 扶養手当      | 1,758   |
| 3 職員手当等 | 49,247 | 地域手当      | 4,736   |
|         |        | 管理職手当     | 2,856   |
| 4 共済費   | 25,166 | 住居手当      | 588     |
|         |        | 時間外勤務手当   | 6,970   |
| 7 賃金    | 3,817  | 休日勤務手当    | 30      |
|         |        | 通勤手当      | 1,141   |
| 9 旅費    | 1,018  | 子どものための手当 | 900     |
|         |        | 期末手当      | 18,662  |
| 11 需用費  | 3,590  | 勤勉手当      | 11,606  |

7款 商工費 8款 土木費

8款 土木費  
1項 土木管理費

| 目   | 本 年 度<br>予 算 額 | 前 年 度<br>予 算 額 | 比 較 | 本 年 度 予 算 額 の 財 源 内 訳 |       |       |         |
|-----|----------------|----------------|-----|-----------------------|-------|-------|---------|
|     |                |                |     | 特 定 財 源               |       |       | 一 般 財 源 |
|     |                |                |     | 国 府 支 出 金             | 地 方 債 | そ の 他 |         |
| 千 円 | 千 円            | 千 円            | 千 円 | 千 円                   | 千 円   | 千 円   |         |
|     |                |                |     |                       |       |       |         |

| 節             |             | 説                    | 明            |
|---------------|-------------|----------------------|--------------|
| 区 分           | 金 額         |                      |              |
| 12 役務費        | 千円<br>1,306 | 共済組合負担金              | 千円<br>21,921 |
| 13 委託料        | 27,343      | 厚生会負担金               | 463          |
| 14 使用料及び賃借料   | 1,674       | 社会保険等負担金             | 2,197        |
| 17 公有財産購入費    | 6,200       | 退職手当組合負担金            | 9,645        |
| 19 負担金補助及び交付金 | 10,431      | 2 土木一般事務費            | 47,596       |
| 22 補償補填及び賠償金  | 1,000       | 協議会委員報酬              | 296          |
|               |             | 公共事業再評価審査委員会委員報酬     | 65           |
|               |             | 社会保険等負担金             | 585          |
|               |             | 臨時職員賃金               | 3,546        |
|               |             | アルバイト賃金              | 271          |
|               |             | 普通旅費                 | 471          |
|               |             | 特別旅費                 | 547          |
|               |             | 消耗品費                 | 2,438        |
|               |             | 食糧費                  | 21           |
|               |             | 印刷製本費                | 1,057        |
|               |             | 通信運搬費                | 197          |
|               |             | 手数料                  | 463          |
|               |             | 保険料                  | 636          |
|               |             | 調査等委託料               | 18,000       |
|               |             | 鑑定委託料                | 500          |
|               |             | 測量設計委託料              | 3,150        |
|               |             | 道路台帳整備委託料            | 3,755        |
|               |             | システム運用委託料            | 1,000        |
|               |             | データ更新業務委託料           | 150          |
|               |             | 法定外公共物管理システム保守更新委託料  | 788          |
|               |             | 自動車借上料               | 32           |
|               |             | 自動車通行料               | 3            |
|               |             | システム賃借料              | 1,513        |
|               |             | 単価参考資料等使用料           | 126          |
|               |             | 用地買収費                | 6,200        |
|               |             | 研修会等負担金              | 230          |
|               |             | 講習会負担金               | 107          |
|               |             | 京都府道路協会分担金           | 46           |
|               |             | 新名神高速道路等整備促進協議会負担金   | 81           |
|               |             | 国道307号改良促進協議会負担金     | 40           |
|               |             | 砂防、防災協会負担金           | 52           |
|               |             | 京都府用地対策連絡協議会負担金      | 15           |
|               |             | 淀川上流国営公園推進行政連絡協議会負担金 | 10           |
|               |             | 木津川治水会負担金            | 85           |
|               |             | 建築コスト管理システム研究所負担金    | 100          |
|               |             | 京都府国道連絡会負担金          | 20           |
|               |             | 賠償金                  | 1,000        |
|               |             | 3 土地利用規制対策費          | 84           |
|               |             | 消耗品費                 | 74           |
|               |             | 通信運搬費                | 10           |

8款 土木費

8款 土木費  
1項 土木管理費

| 目 | 本年度<br>予算額    | 前年度<br>予算額    | 比較           | 本年度予算額の財源内訳 |         |             |               |
|---|---------------|---------------|--------------|-------------|---------|-------------|---------------|
|   |               |               |              | 特定財源        |         |             | 一般財源          |
|   |               |               |              | 国府支出金       | 地方債     | その他         |               |
| 計 | 千円<br>222,816 | 千円<br>179,742 | 千円<br>43,074 | 千円<br>272   | 千円<br>0 | 千円<br>9,442 | 千円<br>213,102 |

8款 土木費  
2項 道路橋梁費

|           |         |         |         |        |        |        |         |
|-----------|---------|---------|---------|--------|--------|--------|---------|
| 1 道路橋梁総務費 | 50,915  | 61,173  | ▲10,258 | 0      | 0      | 0      | 50,915  |
| 2 道路維持費   | 99,964  | 86,502  | 13,462  | 0      | 0      | 0      | 99,964  |
| 3 道路新設改良費 | 256,795 | 282,595 | ▲25,800 | 48,379 | 71,500 | 33,800 | 103,116 |

| 節   |     | 説 | 明  |
|-----|-----|---|----|
| 区 分 | 金 額 |   |    |
|     | 千円  |   | 千円 |

|               |        |               |         |
|---------------|--------|---------------|---------|
| 2 給料          | 20,148 | 1 職員給与費       | 50,915  |
| 3 職員手当等       | 20,483 | 一般職給          | 20,148  |
| 4 共済費         | 7,186  | 扶養手当          | 1,428   |
| 19 負担金補助及び交付金 | 3,098  | 地域手当          | 1,573   |
|               |        | 住居手当          | 864     |
|               |        | 時間外勤務手当       | 5,350   |
|               |        | 休日勤務手当        | 150     |
|               |        | 通勤手当          | 594     |
|               |        | 子どものための手当     | 720     |
|               |        | 期末手当          | 6,453   |
|               |        | 勤勉手当          | 3,351   |
|               |        | 共済組合負担金       | 7,037   |
|               |        | 厚生会負担金        | 149     |
|               |        | 退職手当組合負担金     | 3,098   |
| 11 需用費        | 32,875 | 1 道路維持管理費     | 99,964  |
| 12 役務費        | 63     | 消耗品費          | 1,087   |
| 13 委託料        | 43,130 | 印刷製本費         | 180     |
| 14 使用料及び賃借料   | 255    | 光熱水費          | 17,063  |
| 15 工事請負費      | 20,000 | 修繕料           | 14,545  |
| 16 原材料費       | 2,000  | 手数料           | 63      |
| 18 備品購入費      | 1,541  | 施設管理委託料       | 4,940   |
| 19 負担金補助及び交付金 | 100    | 処分委託料         | 100     |
|               |        | 維持管理委託料       | 5,490   |
|               |        | 街路樹剪定等道路管理委託料 | 32,600  |
|               |        | 電話設備賃借料       | 105     |
|               |        | 用地賃借料         | 150     |
|               |        | 道路補修工事        | 20,000  |
|               |        | 補修用材料         | 2,000   |
|               |        | 一般備品          | 1,541   |
|               |        | 私道舗装補助金       | 100     |
| 2 給料          | 4,000  | 1 道路整備事業費     | 256,795 |
| 9 旅費          | 65     | 職員給料          | 4,000   |
|               |        | 普通旅費          | 65      |
|               |        | 消耗品費          | 600     |

8款 土木費

8款 土木費  
2項 道路橋梁費

| 目       | 本年度<br>予算額 | 前年度<br>予算額 | 比較      | 本年度予算額の財源内訳 |        |        |         |
|---------|------------|------------|---------|-------------|--------|--------|---------|
|         |            |            |         | 特定財源        |        |        | 一般財源    |
|         |            |            |         | 国府支出金       | 地方債    | その他    |         |
| 千円      | 千円         | 千円         | 千円      | 千円          | 千円     | 千円     | 千円      |
| 4 橋梁維持費 | 12,000     | 5,000      | 7,000   | 6,600       | 0      | 0      | 5,400   |
| 計       | 419,674    | 435,270    | 115,596 | 54,979      | 71,500 | 33,800 | 259,395 |

8款 土木費  
3項 河川費

|         |        |        |   |     |   |   |        |
|---------|--------|--------|---|-----|---|---|--------|
| 1 河川維持費 | 13,581 | 13,578 | 3 | 600 | 0 | 0 | 12,981 |
|---------|--------|--------|---|-----|---|---|--------|



| 節             |           | 説                     | 明         |
|---------------|-----------|-----------------------|-----------|
| 区 分           | 金 額       |                       |           |
| 11 需用費        | 千円<br>895 | 印刷製本費                 | 千円<br>175 |
| 12 役務費        | 1,568     | 修繕料                   | 120       |
| 13 委託料        | 89,550    | 通信運搬費                 | 60        |
| 14 使用料及び賃借料   | 1,717     | 手数料                   | 1,508     |
| 15 工事請負費      | 112,000   | 測量設計委託料               | 29,500    |
| 17 公有財産購入費    | 31,000    | 工事委託料                 | 59,000    |
| 19 負担金補助及び交付金 | 8,000     | システム保守管理委託料           | 1,050     |
| 22 補償補填及び賠償金  | 8,000     | 自動車借上料                | 397       |
|               |           | パソコン等賃借料              | 1,320     |
|               |           | 道路改築工事                | 112,000   |
|               |           | 用地買収費                 | 31,000    |
|               |           | 道路整備負担金               | 8,000     |
|               |           | 補償費                   | 8,000     |
| 13 委託料        | 12,000    | 1 橋梁維持費               | 12,000    |
|               |           | 橋梁点検及び長寿命化修繕計画策定業務委託料 | 12,000    |

|             |       |              |        |
|-------------|-------|--------------|--------|
| 11 需用費      | 3,397 | 1 河川維持管理費    | 13,581 |
| 12 役務費      | 71    | 消耗品費         | 34     |
| 13 委託料      | 3,510 | 印刷製本費        | 63     |
| 14 使用料及び賃借料 | 103   | 光熱水費         | 450    |
| 15 工事請負費    | 5,200 | 修繕料          | 2,850  |
| 16 原材料費     | 300   | 手数料          | 71     |
|             |       | 維持管理委託料      | 2,850  |
|             |       | 樋門管理委託料      | 660    |
|             |       | 電話設備賃借料      | 103    |
|             |       | 河川維持補修工事     | 5,200  |
|             |       | 河川維持補修諸材料    | 300    |
|             |       | ポンプ場維持管理費負担金 | 1,000  |

8款 土木費

8款 土木費  
3項 河川費

| 目          | 本 年 度<br>予 算 額 | 前 年 度<br>予 算 額 | 比 較    | 本 年 度 予 算 額 の 財 源 内 訳 |       |       |         |
|------------|----------------|----------------|--------|-----------------------|-------|-------|---------|
|            |                |                |        | 特 定 財 源               |       |       | 一 般 財 源 |
|            |                |                |        | 国 府 支 出 金             | 地 方 債 | そ の 他 |         |
| 千 円        | 千 円            | 千 円            | 千 円    | 千 円                   | 千 円   | 千 円   | 千 円     |
| 2 河川改修事業費  | 4,170          | 9,170          | Δ5,000 | 0                     | 0     | 0     | 4,170   |
| 3 排水路整備事業費 | 121,030        | 87,230         | 33,800 | 39,034                | 1,300 | 0     | 80,696  |
| 計          | 138,781        | 109,978        | 28,803 | 39,634                | 1,300 | 0     | 97,847  |

| 節             |             | 説                  | 明      |
|---------------|-------------|--------------------|--------|
| 区 分           | 金 額         |                    |        |
| 19 負担金補助及び交付金 | 千円<br>1,000 |                    | 千円     |
| 9 旅費          | 30          | 1 河川改修事業費          | 4,170  |
| 11 需用費        | 140         | 普通旅費               | 30     |
| 13 委託料        | 1,000       | 消耗品費               | 50     |
| 15 工事請負費      | 1,000       | 印刷製本費              | 90     |
| 17 公有財産購入費    | 1,000       | 測量設計委託料            | 1,000  |
| 22 補償補填及び賠償金  | 1,000       | 河川改修工事             | 1,000  |
|               |             | 用地買収費              | 1,000  |
|               |             | 補償費                | 1,000  |
| 2 給料          | 630         | 1 排水路整備事業費         | 70,730 |
| 9 旅費          | 100         | 普通旅費               | 50     |
| 11 需用費        | 700         | 消耗品費               | 50     |
| 13 委託料        | 4,300       | 印刷製本費              | 130    |
| 15 工事請負費      | 75,500      | 測量設計委託料            | 2,300  |
| 17 公有財産購入費    | 23,000      | 排水路整備工事            | 60,500 |
| 19 負担金補助及び交付金 | 300         | 用地買収費              | 2,200  |
| 22 補償補填及び賠償金  | 16,500      | 補償費                | 5,500  |
|               |             | 2 防衛施設周辺整備調整交付金事業費 | 50,300 |
|               |             | 職員給料               | 630    |
|               |             | 普通旅費               | 50     |
|               |             | 消耗品費               | 350    |
|               |             | 印刷製本費              | 170    |
|               |             | 測量設計委託料            | 2,000  |
|               |             | 排水路整備工事            | 15,000 |
|               |             | 用地買収費              | 20,800 |
|               |             | 西部土地改良区負担金         | 300    |
|               |             | 補償費                | 11,000 |

8款 土木費

8款 土木費  
4項 都市計画費

| 目         | 本年度<br>予算額    | 前年度<br>予算額    | 比較           | 本年度予算額の財源内訳 |         |           |               |
|-----------|---------------|---------------|--------------|-------------|---------|-----------|---------------|
|           |               |               |              | 特定財源        |         |           | 一般財源          |
|           |               |               |              | 国府支出金       | 地方債     | その他       |               |
| 1 都市計画総務費 | 千円<br>216,233 | 千円<br>195,603 | 千円<br>20,630 | 千円<br>8,500 | 千円<br>0 | 千円<br>536 | 千円<br>207,197 |
| 2 区画整理事業費 | 591,797       | 640,669       | 448,872      | 131,750     | 271,400 | 0         | 188,647       |

| 節             |           | 説                 | 明             |
|---------------|-----------|-------------------|---------------|
| 区 分           | 金 額       |                   |               |
| 1 報酬          | 千円<br>874 | 1 職員給与費           | 千円<br>186,662 |
| 2 給料          | 88,115    | 一般職給              | 88,115        |
| 3 職員手当等       | 59,811    | 扶養手当              | 4,620         |
| 4 共済費         | 27,267    | 地域手当              | 5,940         |
| 9 旅費          | 504       | 管理職手当             | 2,208         |
| 11 需用費        | 2,065     | 住居手当              | 720           |
| 12 役務費        | 34        | 時間外勤務手当           | 6,400         |
| 13 委託料        | 19,550    | 休日勤務手当            | 200           |
| 14 使用料及び賃借料   | 2         | 通勤手当              | 1,470         |
| 19 負担金補助及び交付金 | 17,911    | 子どものための手当         | 1,080         |
| 24 投資及び出資金    | 100       | 期末手当              | 23,440        |
|               |           | 勤勉手当              | 13,733        |
|               |           | 共済組合負担金           | 26,167        |
|               |           | 厚生会負担金            | 551           |
|               |           | 社会保険等負担金          | 549           |
|               |           | 退職手当組合負担金         | 11,469        |
|               |           | 2 都市計画一般事務費       | 29,571        |
|               |           | 都市計画審議会委員報酬       | 732           |
|               |           | 開発行為等紛争調停委員会委員報酬  | 142           |
|               |           | 普通旅費              | 259           |
|               |           | 特別旅費              | 245           |
|               |           | 消耗品費              | 909           |
|               |           | 食糧費               | 20            |
|               |           | 印刷製本費             | 1,136         |
|               |           | 通信運搬費             | 34            |
|               |           | 調査等委託料            | 18,500        |
|               |           | 弁護士委託料            | 1,050         |
|               |           | 自動車通行料            | 2             |
|               |           | 研修会等負担金           | 68            |
|               |           | 財)京田辺市都市緑化協会運営補助金 | 6,210         |
|               |           | 京都府都市計画協会負担金      | 50            |
|               |           | 全国街路事業促進協議会負担金    | 12            |
|               |           | 全国都市公園整備促進協議会負担金  | 47            |
|               |           | 全国地区計画推進協議会負担金    | 45            |
|               |           | 都市美協議会負担金         | 10            |
|               |           | 財)京田辺市都市緑化協会出資金   | 100           |
| 1 報酬          | 382       | 1 三山木地区区画整理事業費    | 591,797       |
| 2 給料          | 6,300     | 投開票管理者等報酬         | 78            |
| 4 共済費         | 272       | 土地区画整理審議会委員報酬     | 304           |
| 7 賃金          | 1,773     | 職員給料              | 6,300         |
|               |           | 社会保険等負担金          | 272           |
|               |           | 臨時職員賃金            | 1,773         |
|               |           | 普通旅費              | 288           |
|               |           | 特別旅費              | 279           |

8款 土木費

8款 土木費  
4項 都市計画費

| 目              | 本年度<br>予算額 | 前年度<br>予算額 | 比較      | 本年度予算額の財源内訳 |       |         |         |
|----------------|------------|------------|---------|-------------|-------|---------|---------|
|                |            |            |         | 特定財源        |       |         | 一般財源    |
|                |            |            |         | 国府支出金       | 地方債   | その他     |         |
| 千円             | 千円         | 千円         | 千円      | 千円          | 千円    | 千円      | 千円      |
| 3 街路事業費        | 7,620      | 6,120      | 1,500   | 2,988       | 4,000 | 0       | 632     |
| 4 下水道費         | 803,541    | 826,272    | Δ22,731 | 0           | 0     | 162,359 | 641,182 |
| 5 都市下水路<br>維持費 | 540        | 540        | 0       | 0           | 0     | 0       | 540     |
| 6 公園整備事<br>業費  | 85,172     | 135,371    | Δ50,199 | 0           | 0     | 10,966  | 74,206  |

| 節             |           | 説              | 明           |
|---------------|-----------|----------------|-------------|
| 区 分           | 金 額       |                |             |
| 9 旅費          | 千円<br>567 | 消耗品費           | 千円<br>1,800 |
| 11 需用費        | 16,484    | 燃料費            | 130         |
| 12 役務費        | 2,489     | 食糧費            | 16          |
| 13 委託料        | 35,258    | 印刷製本費          | 400         |
| 14 使用料及び賃借料   | 11,159    | 光熱水費           | 3,638       |
| 15 工事請負費      | 196,000   | 修繕料            | 10,500      |
| 16 原材料費       | 200       | 通信運搬費          | 732         |
| 18 備品購入費      | 200       | 手数料            | 1,757       |
| 19 負担金補助及び交付金 | 11,713    | 調査等委託料         | 31,000      |
| 22 補償補填及び賠償金  | 309,000   | 施設設備管理等委託料     | 3,149       |
|               |           | システム保守管理委託料    | 809         |
|               |           | システム導入委託料      | 300         |
|               |           | 事務機器賃借料        | 1,059       |
|               |           | 用地賃借料          | 200         |
|               |           | 仮設建物借上料        | 9,900       |
|               |           | 区画整理関連工事       | 196,000     |
|               |           | 諸材料費           | 200         |
|               |           | 事務用備品          | 200         |
|               |           | 講習会負担金         | 100         |
|               |           | 工事負担金          | 11,500      |
|               |           | 街づくり区画整理協会会費   | 113         |
|               |           | 補償費            | 49,000      |
|               |           | 物件移転補償費        | 260,000     |
| 9 旅費          | 20        | 1 街路事業費        | 7,620       |
| 11 需用費        | 100       | 普通旅費           | 20          |
| 15 工事請負費      | 6,000     | 消耗品費           | 50          |
| 19 負担金補助及び交付金 | 1,500     | 印刷製本費          | 50          |
|               |           | 道路整備工事         | 6,000       |
|               |           | 府施行事業負担金       | 1,500       |
| 28 繰出金        | 803,541   | 1 公共下水道会計繰出金   | 803,541     |
|               |           | 公共下水道事業特別会計繰出金 | 803,541     |
| 11 需用費        | 270       | 1 都市下水道維持費     | 540         |
| 13 委託料        | 270       | 修繕料            | 270         |
|               |           | 維持管理委託料        | 270         |
| 9 旅費          | 60        | 1 公園管理費        | 81,472      |
| 11 需用費        | 1,613     | 特別旅費           | 60          |
| 12 役務費        | 177       | 消耗品費           | 358         |
|               |           | 光熱水費           | 1,255       |
|               |           | 手数料            | 77          |

8款 土木費

8款 土木費  
4項 都市計画費

| 目               | 本年度<br>予算額 | 前年度<br>予算額 | 比較      | 本年度予算額の財源内訳 |         |         |           |
|-----------------|------------|------------|---------|-------------|---------|---------|-----------|
|                 |            |            |         | 特定財源        |         |         | 一般財源      |
|                 |            |            |         | 国府支出金       | 地方債     | その他     |           |
| 千円              | 千円         | 千円         | 千円      | 千円          | 千円      | 千円      | 千円        |
| 7 都市公園新<br>設事業費 | 148,420    | 97,320     | 51,100  | 43,905      | 71,600  | 28,700  | 4,215     |
| 計               | 1,853,323  | 1,901,895  | 448,572 | 187,143     | 347,000 | 202,561 | 1,116,619 |

8款 土木費  
5項 住宅費

|         |        |        |        |        |   |        |        |
|---------|--------|--------|--------|--------|---|--------|--------|
| 1 住宅管理費 | 64,356 | 34,176 | 30,180 | 20,215 | 0 | 22,916 | 21,225 |
|---------|--------|--------|--------|--------|---|--------|--------|



| 節             |              | 説                 | 明         |
|---------------|--------------|-------------------|-----------|
| 区 分           | 金 額          |                   |           |
| 13 委託料        | 千円<br>72,700 | 保険料               | 千円<br>100 |
| 16 原材料費       | 130          | 公園維持管理委託料         | 69,000    |
| 18 備品購入費      | 10,000       | 諸材料費              | 130       |
| 19 負担金補助及び交付金 | 492          | 一般備品              | 10,000    |
|               |              | 研修会等負担金           | 50        |
|               |              | 社) 日本公園緑地協会負担金    | 42        |
|               |              | 揚水機管理負担金          | 400       |
|               |              | 2 公園整備費           | 3,700     |
|               |              | 公園施設長寿命化計画策定業務委託料 | 3,700     |
| 9 旅費          | 20           | 1 都市公園新設事業費       | 148,420   |
| 11 需用費        | 100          | 普通旅費              | 20        |
| 12 役務費        | 300          | 消耗品費              | 50        |
| 13 委託料        | 6,000        | 印刷製本費             | 50        |
| 15 工事請負費      | 65,000       | 手数料               | 300       |
| 17 公有財産購入費    | 77,000       | 測量設計委託料           | 6,000     |
|               |              | 施設整備工事            | 65,000    |
|               |              | 用地買収費             | 77,000    |

|         |       |          |        |
|---------|-------|----------|--------|
| 1 報酬    | 3,075 | 1 職員給与費  | 16,128 |
| 2 給料    | 6,057 | 嘱託職員報酬   | 2,920  |
| 3 職員手当等 | 4,225 | 一般職給     | 6,057  |
| 4 共済費   | 2,168 | 扶養手当     | 132    |
| 9 旅費    | 79    | 地域手当     | 372    |
| 11 需用費  | 7,546 | 住居手当     | 60     |
| 12 役務費  | 2,865 | 時間外勤務手当  | 1,280  |
|         |       | 休日勤務手当   | 50     |
|         |       | 通勤手当     | 140    |
|         |       | 期末手当     | 1,442  |
|         |       | 勤勉手当     | 749    |
|         |       | 共済組合負担金  | 1,686  |
|         |       | 厚生会負担金   | 37     |
|         |       | 社会保険等負担金 | 445    |

8款 土木費

8款 土木費  
5項 住宅費

| 目       | 本 年 度<br>予 算 額 | 前 年 度<br>予 算 額 | 比 較    | 本 年 度 予 算 額 の 財 源 内 訳 |       |        |         |
|---------|----------------|----------------|--------|-----------------------|-------|--------|---------|
|         |                |                |        | 特 定 財 源               |       |        | 一 般 財 源 |
|         |                |                |        | 国 府 支 出 金             | 地 方 債 | そ の 他  |         |
| 千 円     | 千 円            | 千 円            | 千 円    | 千 円                   | 千 円   | 千 円    | 千 円     |
| 2 住宅建設費 | 6,600          | 0              | 6,600  | 1,135                 | 0     | 0      | 5,465   |
| 計       | 70,956         | 34,176         | 36,780 | 21,350                | 0     | 22,916 | 26,690  |

9款 消防費  
1項 消防費

|         |           |         |        |   |   |         |         |
|---------|-----------|---------|--------|---|---|---------|---------|
| 1 常備消防費 | 1,030,824 | 989,645 | 41,179 | 0 | 0 | 291,992 | 738,832 |
|---------|-----------|---------|--------|---|---|---------|---------|

| 節             |              | 説                 | 明         |
|---------------|--------------|-------------------|-----------|
| 区 分           | 金 額          |                   |           |
| 13 委託料        | 千円<br>12,444 | 退職手当組合負担金         | 千円<br>758 |
| 14 使用料及び賃借料   | 63           | 2 市営住宅管理費         | 21,308    |
| 16 原材料費       | 50           | 住宅入居者選考委員会委員報酬    | 155       |
| 19 負担金補助及び交付金 | 25,784       | 普通旅費              | 45        |
|               |              | 特別旅費              | 34        |
|               |              | 消耗品費              | 160       |
|               |              | 食糧費               | 3         |
|               |              | 印刷製本費             | 191       |
|               |              | 修繕料               | 7,192     |
|               |              | 通信運搬費             | 174       |
|               |              | 手数料               | 2,691     |
|               |              | 機械保守委託料           | 908       |
|               |              | 草刈委託料             | 2,080     |
|               |              | 給排水ポンプ設備保守点検委託料   | 3,736     |
|               |              | 市営住宅長寿命化計画策定業務委託料 | 3,800     |
|               |              | パソコン等賃借料          | 63        |
|               |              | 諸材料費              | 50        |
|               |              | 研修会等負担金           | 26        |
|               |              | 3 民間住宅対策費         | 26,920    |
|               |              | 耐震診断士派遣委託料        | 1,920     |
|               |              | 耐震改修補助金           | 25,000    |
| 13 委託料        | 5,600        | 1 市営住宅建設費         | 6,600     |
| 15 工事請負費      | 1,000        | 設計等委託料            | 5,600     |
|               |              | 施設整備工事            | 1,000     |

|         |         |         |         |
|---------|---------|---------|---------|
| 1 報酬    | 5,866   | 1 職員給与費 | 974,927 |
| 2 給料    | 420,627 | 嘱託職員報酬  | 5,866   |
| 3 職員手当等 | 372,614 | 一般職給    | 420,627 |
| 4 共済費   | 123,952 | 扶養手当    | 22,224  |
| 7 賃金    | 3,546   | 地域手当    | 26,578  |
| 8 報償費   | 90      | 管理職手当   | 6,744   |
|         |         | 住居手当    | 7,236   |
|         |         | 時間外勤務手当 | 43,500  |
|         |         | 休日勤務手当  | 30,000  |
|         |         | 通勤手当    | 6,384   |
|         |         | 特殊勤務手当  | 40,600  |

8款 土木費 9款 消防費

9款 消防費  
1項 消防費

| 目 | 本 年 度<br>予 算 額 | 前 年 度<br>予 算 額 | 比 較 | 本 年 度 予 算 額 の 財 源 内 訳 |       |       |         |
|---|----------------|----------------|-----|-----------------------|-------|-------|---------|
|   |                |                |     | 特 定 財 源               |       |       | 一 般 財 源 |
|   |                |                |     | 国 府 支 出 金             | 地 方 債 | そ の 他 |         |
|   | 千円             | 千円             | 千円  | 千円                    | 千円    | 千円    | 千円      |

| 節             |             | 説             | 明            |
|---------------|-------------|---------------|--------------|
| 区 分           | 金 額         |               |              |
| 9 旅費          | 千円<br>2,681 | 子どものための手当     | 千円<br>14,665 |
| 10 交際費        | 100         | 期末手当          | 105,234      |
| 11 需用費        | 26,288      | 勤勉手当          | 60,432       |
| 12 役務費        | 5,610       | 夜間勤務手当        | 9,017        |
| 13 委託料        | 4,675       | 共済組合負担金       | 118,742      |
| 14 使用料及び賃借料   | 1,307       | 厚生会負担金        | 2,516        |
| 16 原材料費       | 130         | 社会保険等負担金      | 898          |
| 18 備品購入費      | 4,879       | 公務災害補償基金負担金   | 1,252        |
| 19 負担金補助及び交付金 | 57,956      | 退職手当組合負担金     | 52,412       |
| 27 公課費        | 503         | 2 常備消防事務費     | 30,088       |
|               |             | 社会保険等負担金      | 544          |
|               |             | 臨時職員賃金        | 3,546        |
|               |             | 記念品等          | 30           |
|               |             | 講師謝礼          | 30           |
|               |             | 普通旅費          | 120          |
|               |             | 特別旅費          | 1,597        |
|               |             | 消防長交際費        | 100          |
|               |             | 消耗品費          | 8,749        |
|               |             | 燃料費           | 174          |
|               |             | 食糧費           | 15           |
|               |             | 印刷製本費         | 240          |
|               |             | 光熱水費          | 1,800        |
|               |             | 修繕料           | 995          |
|               |             | 通信運搬費         | 2,279        |
|               |             | 手数料           | 736          |
|               |             | 保険料           | 325          |
|               |             | 職員定期健康診断料     | 612          |
|               |             | 特殊健康診断料       | 73           |
|               |             | B型肝炎予防接種等委託料  | 542          |
|               |             | 清掃委託料         | 844          |
|               |             | 機械保守委託料       | 160          |
|               |             | 会場設営委託料       | 483          |
|               |             | 救急救命センター方式委託料 | 1,292        |
|               |             | 処理委託料         | 300          |
|               |             | 職員採用試験委託料     | 158          |
|               |             | 自動車通行料        | 12           |
|               |             | 駐車場借上料        | 5            |
|               |             | 事務機器賃借料       | 179          |
|               |             | 寝具等使用料        | 800          |
|               |             | 諸材料費          | 30           |
|               |             | 事務用備品         | 265          |
|               |             | 研修会等負担金       | 40           |
|               |             | 各種消防長会等負担金    | 350          |
|               |             | 社会保険児童手当拠出金   | 16           |
|               |             | 特定健康診査等負担金    | 16           |

9款 消防費

9款 消防費  
1項 消防費

| 目 | 本 年 度<br>予 算 額 | 前 年 度<br>予 算 額 | 比 較 | 本 年 度 予 算 額 の 財 源 内 訳 |       |       |         |
|---|----------------|----------------|-----|-----------------------|-------|-------|---------|
|   |                |                |     | 特 定 財 源               |       |       | 一 般 財 源 |
|   |                |                |     | 国 府 支 出 金             | 地 方 債 | そ の 他 |         |
|   | 千 円            | 千 円            | 千 円 | 千 円                   | 千 円   | 千 円   | 千 円     |
|   |                |                |     |                       |       |       |         |

| 節   |     | 説            | 明      |
|-----|-----|--------------|--------|
| 区 分 | 金 額 |              |        |
|     | 千円  |              | 千円     |
|     |     | 消防学校等入校負担金   | 594    |
|     |     | 救急救命士養成事業負担金 | 1,900  |
|     |     | 自動車重量税       | 128    |
|     |     | 登録免許税        | 9      |
|     |     | 3 警防対策費      | 14,000 |
|     |     | 講師等謝礼        | 30     |
|     |     | 普通旅費         | 555    |
|     |     | 特別旅費         | 355    |
|     |     | 消耗品費         | 5,878  |
|     |     | 食糧費          | 308    |
|     |     | 印刷製本費        | 85     |
|     |     | 修繕料          | 450    |
|     |     | 通信運搬費        | 24     |
|     |     | 手数料          | 1,296  |
|     |     | 処理委託料        | 142    |
|     |     | 自動車通行料       | 110    |
|     |     | 物品借上料        | 201    |
|     |     | 諸材料費         | 50     |
|     |     | 警防対策備品       | 1,301  |
|     |     | 救助対策備品       | 1,893  |
|     |     | 救急対策備品       | 254    |
|     |     | 無線機          | 77     |
|     |     | 研修会等負担金      | 991    |
|     |     | 4 防火啓発費      | 2,761  |
|     |     | 普通旅費         | 40     |
|     |     | 特別旅費         | 14     |
|     |     | 消耗品費         | 377    |
|     |     | 燃料費          | 190    |
|     |     | 修繕料          | 226    |
|     |     | 通信運搬費        | 4      |
|     |     | 手数料          | 29     |
|     |     | 保険料          | 59     |
|     |     | 危険物確認試験委託料   | 69     |
|     |     | 諸材料費         | 50     |
|     |     | 予防啓発備品       | 58     |
|     |     | 研修会等負担金      | 8      |
|     |     | 自主防災有成助成金    | 1,629  |
|     |     | 自動車重量税       | 8      |
|     |     | 5 消防車両等管理費   | 9,048  |
|     |     | 消耗品費         | 1,668  |
|     |     | 燃料費          | 2,549  |
|     |     | 修繕料          | 2,584  |
|     |     | 手数料          | 562    |
|     |     | 保険料          | 296    |
|     |     | 消防車両用備品      | 1,031  |

9款 消防費

9款 消防費  
1項 消防費

| 目       | 本 年 度<br>予 算 額 | 前 年 度<br>予 算 額 | 比 較    | 本 年 度 予 算 額 の 財 源 内 訳 |       |        |         |
|---------|----------------|----------------|--------|-----------------------|-------|--------|---------|
|         |                |                |        | 特 定 財 源               |       |        | 一 般 財 源 |
|         |                |                |        | 国 府 支 出 金             | 地 方 債 | そ の 他  |         |
| 千 円     | 千 円            | 千 円            | 千 円    | 千 円                   | 千 円   | 千 円    | 千 円     |
| 2 消防分署費 | 25,355         | 26,536         | Δ1,181 | 0                     | 0     | 10,932 | 14,423  |



| 節             |        | 説 明               |
|---------------|--------|-------------------|
| 区 分           | 金 額    |                   |
|               | 千円     | 自動車重量税 千円<br>358  |
| 8 報償費         | 40     | 1 井手消防分署費 4,988   |
| 9 旅費          | 936    | 記念品等 20           |
| 11 需用費        | 14,163 | 普通旅費 124          |
| 12 役務費        | 2,161  | 特別旅費 138          |
| 13 委託料        | 2,477  | 消耗品費 2,230        |
| 14 使用料及び賃借料   | 1,448  | 食糧費 28            |
| 16 原材料費       | 163    | 印刷製本費 57          |
| 18 備品購入費      | 2,915  | 修繕料 140           |
| 19 負担金補助及び交付金 | 938    | 通信運搬費 49          |
| 27 公課費        | 114    | 手数料 343           |
|               |        | 保険料 21            |
|               |        | 職員定期健康診断料 170     |
|               |        | 特殊健康診断料 35        |
|               |        | B型肝炎予防接種等委託料 149  |
|               |        | 機械保守委託料 60        |
|               |        | 救急救命センター方式委託料 244 |
|               |        | 処理委託料 71          |
|               |        | 自動車通行料 7          |
|               |        | 駐車場借上料 5          |
|               |        | 諸材料費 53           |
|               |        | 火災対策用備品 394       |
|               |        | 救急対策用備品 248       |
|               |        | 研修会等負担金 389       |
|               |        | 特定健康診査等負担金 5      |
|               |        | 消防学校等入校負担金 8      |
|               |        | 2 宇治田原消防分署費 5,944 |
|               |        | 記念品等 20           |
|               |        | 普通旅費 147          |
|               |        | 特別旅費 87           |
|               |        | 消耗品費 2,654        |
|               |        | 食糧費 29            |
|               |        | 印刷製本費 57          |
|               |        | 修繕料 165           |
|               |        | 通信運搬費 10          |
|               |        | 手数料 400           |
|               |        | 保険料 21            |
|               |        | 職員定期健康診断料 182     |
|               |        | 特殊健康診断料 35        |
|               |        | B型肝炎予防接種等委託料 156  |
|               |        | 救急救命センター方式委託料 266 |
|               |        | 処理委託料 71          |
|               |        | 自動車通行料 7          |
|               |        | 駐車場借上料 5          |

9款 消防費

9款 消防費  
1項 消防費

| 目        | 本年度<br>予算額 | 前年度<br>予算額 | 比較  | 本年度予算額の財源内訳 |     |       |        |
|----------|------------|------------|-----|-------------|-----|-------|--------|
|          |            |            |     | 特定財源        |     |       | 一般財源   |
|          |            |            |     | 国府支出金       | 地方債 | その他   |        |
| 千円       | 千円         | 千円         | 千円  | 千円          | 千円  | 千円    | 千円     |
| 3 非常備消防費 | 45,157     | 44,920     | 237 | 0           | 0   | 7,860 | 37,297 |

| 節       |       | 説            | 明      |
|---------|-------|--------------|--------|
| 区 分     | 金 額   |              |        |
|         | 千円    |              | 千円     |
|         |       | 諸材料費         | 100    |
|         |       | 火災対策用備品      | 1,056  |
|         |       | 救急対策用備品      | 74     |
|         |       | 研修会等負担金      | 389    |
|         |       | 特定健康診査等負担金   | 5      |
|         |       | 消防学校等入校負担金   | 8      |
|         |       | 3 北部消防分署費    | 14,423 |
|         |       | 普通旅費         | 295    |
|         |       | 特別旅費         | 145    |
|         |       | 消耗品費         | 4,583  |
|         |       | 燃料費          | 969    |
|         |       | 食糧費          | 43     |
|         |       | 印刷製本費        | 51     |
|         |       | 光熱水費         | 2,190  |
|         |       | 修繕料          | 967    |
|         |       | 通信運搬費        | 293    |
|         |       | 手数料          | 938    |
|         |       | 保険料          | 86     |
|         |       | 職員定期健康診断料    | 279    |
|         |       | 特殊健康診断料      | 49     |
|         |       | B型肝炎予防接種等委託料 | 246    |
|         |       | 清掃委託料        | 333    |
|         |       | 機械保守委託料      | 60     |
|         |       | 処理委託料        | 71     |
|         |       | 自動車通行料       | 54     |
|         |       | 駐車場借上料       | 5      |
|         |       | 事務機器賃借料      | 133    |
|         |       | マット等賃借料      | 350    |
|         |       | テレビ受信料       | 42     |
|         |       | 用地賃借料        | 840    |
|         |       | 諸材料費         | 10     |
|         |       | 一般備品         | 91     |
|         |       | 庁用備品         | 94     |
|         |       | 火災対策用備品      | 657    |
|         |       | 救急対策用備品      | 301    |
|         |       | 研修会等負担金      | 119    |
|         |       | 特定健康診査等負担金   | 7      |
|         |       | 消防学校等入校負担金   | 8      |
|         |       | 自動車重量税       | 114    |
| 1 報酬    | 9,649 | 1 消防団員費      | 16,998 |
|         |       | 消防団員報酬       | 9,649  |
| 5 災害補償費 | 878   | 公務災害補償基金加入金  | 878    |
|         |       | 退職報償金負担金     | 6,471  |
| 8 報償費   | 8,087 | 2 消防団活動費     | 28,159 |

9款 消防費

9款 消防費  
1項 消防費

| 目       | 本年度<br>予算額 | 前年度<br>予算額 | 比 較   | 本年度予算額の財源内訳 |        |       |        |
|---------|------------|------------|-------|-------------|--------|-------|--------|
|         |            |            |       | 特 定 財 源     |        |       | 一般財源   |
|         |            |            |       | 国府支出金       | 地 方 債  | そ の 他 |        |
| 千円      | 千円         | 千円         | 千円    | 千円          | 千円     | 千円    | 千円     |
| 4 消防施設費 | 61,148     | 58,219     | 2,929 | 2,500       | 24,500 | 8,883 | 25,265 |
| 5 水防費   | 1,269      | 1,795      | 526   | 0           | 0      | 0     | 1,269  |

| 節             |             | 説              | 明         |
|---------------|-------------|----------------|-----------|
| 区 分           | 金 額         |                |           |
| 9 旅費          | 千円<br>9,219 | 記念品等           | 千円<br>227 |
| 10 交際費        | 100         | 団員退職報償費        | 7,860     |
| 11 需用費        | 8,121       | 費用弁償           | 9,219     |
| 12 役務費        | 592         | 消防団長交際費        | 100       |
| 16 原材料費       | 50          | 消耗品費           | 3,154     |
| 18 備品購入費      | 1,389       | 燃料費            | 354       |
| 19 負担金補助及び交付金 | 6,876       | 食糧費            | 240       |
| 27 公課費        | 196         | 印刷製本費          | 10        |
|               |             | 光熱水費           | 200       |
|               |             | 修繕料            | 4,163     |
|               |             | 通信運搬費          | 13        |
|               |             | 手数料            | 30        |
|               |             | 保険料            | 549       |
|               |             | 諸材料費           | 50        |
|               |             | 消防団活動備品        | 1,389     |
|               |             | 京都府消防協会綴喜支部負担金 | 385       |
|               |             | 消防学校等入校負担金     | 20        |
|               |             | 自動車重量税         | 196       |
| 11 需用費        | 4,947       | 1 消防施設管理費      | 21,913    |
| 12 役務費        | 307         | 消耗品費           | 1,396     |
| 13 委託料        | 8,966       | 修繕料            | 100       |
| 14 使用料及び賃借料   | 332         | 手数料            | 210       |
| 18 備品購入費      | 36,077      | 機械保守委託料        | 8,966     |
| 19 負担金補助及び交付金 | 8,217       | 事務機器賃借料        | 95        |
| 22 補償補填及び賠償金  | 2,234       | 消防施設用地賃借料      | 237       |
| 27 公課費        | 68          | 一般備品           | 458       |
|               |             | 消火栓用器具整備事業助成金  | 1,097     |
|               |             | 消火栓修理工事等負担金    | 7,120     |
|               |             | 水道消火栓施設管理費     | 2,234     |
|               |             | 2 消防車両等購入費     | 35,784    |
|               |             | 保険料            | 97        |
|               |             | 消防車両等          | 33,119    |
|               |             | 小型動力ポンプ更新      | 2,500     |
|               |             | 自動車重量税         | 68        |
|               |             | 3 消防施設整備費      | 3,451     |
|               |             | 修繕料            | 3,451     |
| 1 報酬          | 37          | 1 水防対策費        | 1,269     |
| 9 旅費          | 400         | 水防協議会委員報酬      | 37        |
| 11 需用費        | 213         | 費用弁償           | 400       |
| 13 委託料        | 93          | 消耗品費           | 101       |
|               |             | 食糧費            | 38        |
|               |             | 印刷製本費          | 74        |
|               |             | 清掃委託料          | 93        |

9款 消防費

9款 消防費  
1項 消防費

| 目       | 本年度<br>予算額 | 前年度<br>予算額 | 比較     | 本年度予算額の財源内訳 |        |         |         |
|---------|------------|------------|--------|-------------|--------|---------|---------|
|         |            |            |        | 特定財源        |        |         | 一般財源    |
|         |            |            |        | 国府支出金       | 地方債    | その他     |         |
| 千円      | 千円         | 千円         | 千円     | 千円          | 千円     | 千円      |         |
| 6 災害対策費 | 29,458     | 14,008     | 15,450 | 0           | 0      | 0       | 29,458  |
| 計       | 1,193,211  | 1,135,123  | 58,088 | 2,500       | 24,500 | 319,667 | 846,544 |

10款 教育費  
1項 教育総務費

|              |       |       |   |   |   |   |       |
|--------------|-------|-------|---|---|---|---|-------|
| 1 教育委員会<br>費 | 2,545 | 2,545 | 0 | 0 | 0 | 0 | 2,545 |
|--------------|-------|-------|---|---|---|---|-------|

| 節             |          | 説                     | 明               |
|---------------|----------|-----------------------|-----------------|
| 区 分           | 金 額      |                       |                 |
| 14 使用料及び賃借料   | 千円<br>53 | 仮設トイレ賃借料<br>水防倉庫備蓄用資材 | 千円<br>53<br>473 |
| 16 原材料費       | 473      |                       |                 |
| 1 報酬          | 110      | 1 災害対策費               | 29,458          |
| 8 報償費         | 50       | 防災会議委員報酬              | 110             |
| 9 旅費          | 314      | 講師等謝礼                 | 50              |
| 11 需用費        | 9,175    | 普通旅費                  | 30              |
| 12 役務費        | 2,440    | 特別旅費                  | 284             |
| 13 委託料        | 10,573   | 消耗品費                  | 6,725           |
| 14 使用料及び賃借料   | 2,389    | 燃料費                   | 100             |
| 18 備品購入費      | 3,516    | 食糧費                   | 4               |
| 19 負担金補助及び交付金 | 891      | 印刷製本費                 | 876             |
|               |          | 光熱水費                  | 288             |
|               |          | 修繕料                   | 1,182           |
|               |          | 通信運搬費                 | 2,314           |
|               |          | 手数料                   | 126             |
|               |          | 機械保守委託料               | 5,345           |
|               |          | 会場設営委託料               | 1,500           |
|               |          | 地域防災計画改定委託料           | 500             |
|               |          | 洪水ハザードマップ作成委託料        | 2,216           |
|               |          | 防災ガイドブック作成委託料         | 347             |
|               |          | 検査委託料                 | 665             |
|               |          | 物品借上料                 | 2,389           |
|               |          | 災害対策用備品               | 3,516           |
|               |          | 研修会等負担金               | 36              |
|               |          | 自主防災組織育成助成金           | 855             |

|        |       |              |       |
|--------|-------|--------------|-------|
| 1 報酬   | 1,816 | 1 教育委員会運営費   | 2,545 |
| 8 報償費  | 69    | 教育委員報酬       | 1,816 |
| 9 旅費   | 172   | 教育文化功労者表彰記念品 | 69    |
| 10 交際費 | 140   | 費用弁償         | 172   |
|        |       | 委員会交際費       | 140   |
|        |       | 筆耕翻訳料        | 348   |

9款 消防費 10款 教育費

10款 教育費  
1項 教育総務費

| 目      | 本年度<br>予算額 | 前年度<br>予算額 | 比較      | 本年度予算額の財源内訳 |     |     |         |
|--------|------------|------------|---------|-------------|-----|-----|---------|
|        |            |            |         | 特定財源        |     |     | 一般財源    |
|        |            |            |         | 国府支出金       | 地方債 | その他 |         |
| 千円     | 千円         | 千円         | 千円      | 千円          | 千円  | 千円  | 千円      |
| 2 事務局費 | 243,875    | 260,904    | Δ17,029 | 4,579       | 0   | 0   | 239,296 |



| 節             |           | 説                  | 明       |
|---------------|-----------|--------------------|---------|
| 区 分           | 金 額       |                    |         |
| 12 役務費        | 千円<br>348 |                    | 千円      |
| 1 報酬          | 31,317    | 1 職員給与費            | 192,716 |
| 2 給料          | 81,834    | 嘱託職員報酬             | 15,827  |
| 3 職員手当等       | 53,526    | 一般職給               | 81,834  |
| 4 共済費         | 32,280    | 扶養手当               | 2,598   |
| 5 災害補償費       | 13        | 地域手当               | 5,068   |
| 7 賃金          | 5,268     | 管理職手当              | 3,600   |
| 8 報償費         | 6,692     | 住居手当               | 1,164   |
| 9 旅費          | 1,444     | 時間外勤務手当            | 6,300   |
| 11 需用費        | 4,048     | 休日勤務手当             | 200     |
| 12 役務費        | 9,359     | 通勤手当               | 970     |
| 13 委託料        | 1,500     | 子どものための手当          | 1,160   |
| 14 使用料及び賃借料   | 2,050     | 期末手当               | 19,882  |
| 18 備品購入費      | 100       | 勤勉手当               | 12,584  |
| 19 負担金補助及び交付金 | 14,403    | 共済組合負担金            | 22,705  |
| 27 公課費        | 41        | 厚生会負担金             | 487     |
|               |           | 社会保険等負担金           | 4,179   |
|               |           | 公務災害補償基金負担金        | 620     |
|               |           | 労災保険料              | 900     |
|               |           | 退職手当組合負担金          | 12,638  |
|               |           | 2 事務局運営費           | 9,076   |
|               |           | 社会保険等負担金           | 516     |
|               |           | 災害補償費              | 12      |
|               |           | 臨時職員賃金             | 1,818   |
|               |           | アルバイト賃金            | 1,663   |
|               |           | 普通旅費               | 133     |
|               |           | 特別旅費               | 117     |
|               |           | 消耗品費               | 699     |
|               |           | 燃料費                | 798     |
|               |           | 食糧費                | 31      |
|               |           | 印刷製本費              | 175     |
|               |           | 修繕料                | 645     |
|               |           | 通信運搬費              | 132     |
|               |           | 手数料                | 25      |
|               |           | 保険料                | 115     |
|               |           | 職員定期健康診断料          | 1,210   |
|               |           | 特殊健康診断料            | 290     |
|               |           | 自動車借上料             | 10      |
|               |           | 自動車通行料             | 10      |
|               |           | 特定健康診査等負担金         | 26      |
|               |           | 山城地方教育委員会連絡協議会分担金等 | 145     |
|               |           | 府立学校施設整備期成会分担金     | 5       |
|               |           | 安全運転管理者等講習会分担金     | 5       |
|               |           | 教育長等研修会分担金         | 81      |

10款 教育費

10款 教育費  
1項 教育総務費

| 目         | 本年度<br>予算額 | 前年度<br>予算額 | 比較    | 本年度予算額の財源内訳 |     |     |        |
|-----------|------------|------------|-------|-------------|-----|-----|--------|
|           |            |            |       | 特定財源        |     |     | 一般財源   |
|           |            |            |       | 国府支出金       | 地方債 | その他 |        |
|           | 千円         | 千円         | 千円    | 千円          | 千円  | 千円  | 千円     |
| 3 情報教育推進費 | 81,057     | 77,501     | 3,556 | 0           | 0   | 0   | 81,057 |

| 節      |        | 明 説               | 千円     |
|--------|--------|-------------------|--------|
| 区 分    | 金 額    |                   |        |
|        | 千円     |                   |        |
|        |        | 社会保険児童手当拠出金       | 374    |
|        |        | 自動車重量税            | 41     |
|        |        | 3 学校教育支援費         | 21,984 |
|        |        | 委員等報酬             | 137    |
|        |        | 医師報酬              | 869    |
|        |        | 社会保険等負担金          | 316    |
|        |        | 災害補償費             | 1      |
|        |        | 臨時職員賃金            | 1,787  |
|        |        | 講師謝礼              | 6,692  |
|        |        | 費用弁償              | 30     |
|        |        | 普通旅費              | 64     |
|        |        | 消耗品費              | 959    |
|        |        | 印刷製本費             | 381    |
|        |        | 光熱水費              | 120    |
|        |        | 通信運搬費             | 391    |
|        |        | 手数料               | 7,587  |
|        |        | 保険料               | 929    |
|        |        | バス借上料             | 80     |
|        |        | 自動車等借上料           | 420    |
|        |        | コピー等借上料           | 290    |
|        |        | 施設等賃借料            | 840    |
|        |        | 一般備品              | 50     |
|        |        | 全国適応指導教室連絡協議会負担金  | 5      |
|        |        | 山城地方市町村合同結核審査会分担金 | 36     |
|        |        | 4 外国青年招致事業費       | 20,099 |
|        |        | 嘱託職員報酬            | 14,484 |
|        |        | 社会保険等負担金          | 2,557  |
|        |        | 普通旅費              | 20     |
|        |        | 特別旅費              | 1,000  |
|        |        | 研修旅費              | 80     |
|        |        | 消耗品費              | 160    |
|        |        | 修繕料               | 80     |
|        |        | 手数料               | 20     |
|        |        | 保険料               | 160    |
|        |        | 施設等賃借料            | 400    |
|        |        | 一般備品              | 50     |
|        |        | 財) 自治体国際化協会負担金    | 288    |
|        |        | 渡航費用負担金           | 800    |
| 11 需用費 | 660    | 1 情報教育推進費         | 81,057 |
|        |        | 消耗品費              | 360    |
| 12 役務費 | 15,199 | 修繕料               | 300    |
|        |        | 通信運搬費             | 8,929  |
| 13 委託料 | 18,870 | 手数料               | 6,270  |
|        |        | 情報教育推進委託料         | 18,870 |

10款 教育費

10款 教育費  
1項 教育総務費

| 目 | 本年度<br>予算額 | 前年度<br>予算額 | 比較      | 本年度予算額の財源内訳 |      |     |         |
|---|------------|------------|---------|-------------|------|-----|---------|
|   |            |            |         | 特定財源        |      |     | 一般財源    |
|   |            |            |         | 国府支出金       | 地・方債 | その他 |         |
|   | 千円         | 千円         | 千円      | 千円          | 千円   | 千円  | 千円      |
| 計 | 327,477    | 340,950    | Δ13,473 | 4,579       | 0    | 0   | 322,898 |

10款 教育費  
2項 小学校費

|         |         |         |        |       |   |        |         |
|---------|---------|---------|--------|-------|---|--------|---------|
| 1 学校管理費 | 556,304 | 490,062 | 66,242 | 1,249 | 0 | 13,848 | 541,207 |
|---------|---------|---------|--------|-------|---|--------|---------|

| 節           |              | 説        | 明            |
|-------------|--------------|----------|--------------|
| 区 分         | 金 額          |          |              |
| 14 使用料及び賃借料 | 千円<br>46,328 | パソコン等賃借料 | 千円<br>46,328 |
|             |              |          |              |

|               |         |                 |         |
|---------------|---------|-----------------|---------|
| 1 報酬          | 68,320  | 1 職員給与費         | 107,921 |
| 2 給料          | 28,037  | 嘱託職員報酬          | 47,220  |
| 3 職員手当等       | 16,317  | 一般職給            | 28,037  |
| 4 共済費         | 18,539  | 扶養手当            | 756     |
| 7 賃金          | 34,719  | 地域手当            | 1,730   |
| 8 報償費         | 640     | 住居手当            | 480     |
| 9 旅費          | 83      | 時間外勤務手当         | 1,500   |
| 10 交際費        | 110     | 通勤手当            | 639     |
| 11 需用費        | 134,991 | 子どものための手当       | 840     |
| 12 役務費        | 20,159  | 期末手当            | 6,835   |
| 13 委託料        | 124,389 | 勤勉手当            | 3,537   |
| 14 使用料及び賃借料   | 22,869  | 共済組合負担金         | 6,045   |
| 15 工事請負費      | 36,100  | 厚生会負担金          | 145     |
| 16 原材料費       | 510     | 社会保険等負担金        | 5,357   |
| 18 備品購入費      | 46,906  | 公立学校共済組合追加費用負担金 | 1,766   |
| 19 負担金補助及び交付金 | 3,615   | 公立学校共済組合事務費負担金  | 29      |
|               |         | 退職手当組合負担金       | 3,005   |
|               |         | 2 小学校管理運営費      | 194,424 |
|               |         | 社会保険等負担金        | 4,619   |
|               |         | 臨時職員賃金          | 11,134  |
|               |         | アルバイト賃金         | 322     |
|               |         | パート職員賃金         | 16,543  |
|               |         | 宿日直賃金           | 3,220   |
|               |         | 講師謝礼            | 20      |
|               |         | 卒業記念品           | 620     |
|               |         | 普通旅費            | 83      |
|               |         | 校長交際費           | 110     |
|               |         | 消耗品費            | 15,313  |
|               |         | 燃料費             | 3,564   |
|               |         | 食糧費             | 419     |
|               |         | 印刷製本費           | 1,700   |
|               |         | 光熱水費            | 48,300  |
|               |         | 修繕料             | 12,500  |
|               |         | 通信運搬費           | 2,515   |

10款 教育費

10款 教育費  
2項 小学校費

| 目 | 本年度<br>予算額 | 前年度<br>予算額 | 比較 | 本年度予算額の財源内訳 |     |     |      |
|---|------------|------------|----|-------------|-----|-----|------|
|   |            |            |    | 特定財源        |     |     | 一般財源 |
|   |            |            |    | 国府支出金       | 地方債 | その他 |      |
|   | 千円         | 千円         | 千円 | 千円          | 千円  | 千円  | 千円   |

| 節   |     | 説                | 明       |
|-----|-----|------------------|---------|
| 区 分 | 金 額 |                  |         |
|     | 千円  |                  | 千円      |
|     |     | 手数料              | 4,682   |
|     |     | 保険料              | 4,020   |
|     |     | 施設管理委託料          | 3,625   |
|     |     | 浄化槽管理委託料         | 69      |
|     |     | 高圧受電技術管理委託料      | 1,790   |
|     |     | 草刈委託料            | 210     |
|     |     | 害虫駆除委託料          | 143     |
|     |     | 樹木等管理委託料         | 1,200   |
|     |     | 通学業務委託料          | 1,809   |
|     |     | 宿日直業務委託料         | 23,143  |
|     |     | 交通指導員業務委託料       | 3,366   |
|     |     | 駐車場借上料           | 3,115   |
|     |     | テレビ受信料           | 172     |
|     |     | 用地賃借料            | 34      |
|     |     | 施設等使用料           | 25      |
|     |     | コピー等借上料          | 2,223   |
|     |     | 砂、土代             | 320     |
|     |     | 諸材料費             | 190     |
|     |     | 教材備品             | 6,800   |
|     |     | 指定備品             | 8,092   |
|     |     | 一般備品             | 450     |
|     |     | 理科教育振興備品         | 1,603   |
|     |     | 児童用机、椅子          | 2,264   |
|     |     | 図書室用図書           | 4,097   |
|     |     | 3 学校給食費          | 134,867 |
|     |     | 社会保険等負担金         | 578     |
|     |     | 臨時職員賃金           | 3,500   |
|     |     | 消耗品費             | 4,271   |
|     |     | 燃料費              | 12,040  |
|     |     | 印刷製本費            | 70      |
|     |     | 光熱水費             | 1,120   |
|     |     | 修繕料              | 1,305   |
|     |     | 手数料              | 2,174   |
|     |     | 学校給食調理業務委託料      | 89,034  |
|     |     | 一般備品             | 20,165  |
|     |     | 地元産米の給食利用推進事業補助金 | 610     |
|     |     | 4 小学校健康管理費       | 25,907  |
|     |     | 校医学校薬剤師報酬        | 21,100  |
|     |     | 消耗品費             | 368     |
|     |     | 手数料              | 4,439   |
|     |     | 5 小学校施設整備費       | 93,185  |
|     |     | 修繕料              | 34,021  |
|     |     | 手数料              | 2,329   |
|     |     | 仮設建物借上料          | 17,300  |
|     |     | 施設補修工事           | 36,100  |

10款 教育費

10款 教育費  
2項 小学校費

| 目       | 本年度<br>予算額 | 前年度<br>予算額 | 比較      | 本年度予算額の財源内訳 |        |        |         |
|---------|------------|------------|---------|-------------|--------|--------|---------|
|         |            |            |         | 特定財源        |        |        | 一般財源    |
|         |            |            |         | 国府支出金       | 地方債    | その他    |         |
| 千円      | 千円         | 千円         | 千円      | 千円          | 千円     | 千円     | 千円      |
| 2 教育振興費 | 72,661     | 80,105     | Δ7,444  | 911         | 0      | 0      | 71,750  |
| 3 学校建設費 | 169,096    | 245,364    | Δ76,268 | 21,497      | 74,200 | 58,600 | 14,799  |
| 計       | 798,061    | 815,531    | Δ17,470 | 23,657      | 74,200 | 72,448 | 627,756 |



| 節             |         | 説                      | 明           |
|---------------|---------|------------------------|-------------|
| 区 分           | 金 額     |                        |             |
|               | 千円      | 施設用備品                  | 千円<br>3,435 |
| 8 報償費         | 1,371   | 1 小学校特別支援学級費           | 1,527       |
|               |         | 消耗品費                   | 243         |
| 11 需用費        | 15,393  | 印刷製本費                  | 150         |
|               |         | 通信運搬費                  | 40          |
| 12 役務費        | 5,586   | 教材備品                   | 49          |
|               |         | 特別支援教育就学奨励費            | 1,045       |
| 14 使用料及び賃借料   | 651     | 2 要準要保護児童援助費           | 41,862      |
|               |         | 要保護及び準要保護児童就学援助費       | 41,862      |
| 18 備品購入費      | 49      | 3 小学校教育助成費             | 29,272      |
|               |         | 講師謝礼                   | 1,010       |
|               |         | 講師等謝礼                  | 361         |
| 19 負担金補助及び交付金 | 6,704   | 消耗品費                   | 15,000      |
|               |         | 手数料                    | 5,546       |
| 20 扶助費        | 42,907  | バス借上料                  | 651         |
|               |         | 校長、教頭会各教科研究会等負担金       | 808         |
|               |         | 京田辺市教育研究会補助金           | 103         |
|               |         | 児童修学旅行費補助金             | 4,382       |
|               |         | バス通学費等補助金              | 305         |
|               |         | 教職員研修旅費補助金             | 220         |
|               |         | 京田辺市小学校児童陸上運動交歓記録会等負担金 | 698         |
|               |         | 京田辺市特別支援教育研究会補助金       | 34          |
|               |         | 京都府小学校体育連盟負担金          | 15          |
|               |         | 京田辺市人権教育研究会補助金         | 85          |
|               |         | 教職員入場料等補助金             | 54          |
| 12 役務費        | 300     | 1 小学校耐震・大規模改修事業費       | 120,555     |
|               |         | 監理委託料                  | 3,705       |
| 13 委託料        | 33,820  | 小学校耐震補強・大規模改造工事        | 116,850     |
| 14 使用料及び賃借料   | 11,126  | 2 三山木小学校増築事業費          | 48,541      |
|               |         | 手数料                    | 300         |
|               |         | 設計等委託料                 | 30,115      |
| 15 工事請負費      | 116,850 | 仮設建物借上料                | 11,126      |
|               |         | 用地買収費                  | 7,000       |
| 17 公有財産購入費    | 7,000   |                        |             |

10款 教育費

10款 教育費  
3項 中学校費

| 目       | 本年度<br>予算額   | 前年度<br>予算額   | 比較          | 本年度予算額の財源内訳 |         |         |              |
|---------|--------------|--------------|-------------|-------------|---------|---------|--------------|
|         |              |              |             | 特定財源        |         |         | 一般財源         |
|         |              |              |             | 国府支出金       | 地方債     | その他     |              |
| 1 学校管理費 | 千円<br>98,063 | 千円<br>94,049 | 千円<br>4,014 | 千円<br>194   | 千円<br>0 | 千円<br>3 | 千円<br>97,866 |
| 2 教育振興費 | 66,334       | 53,202       | 13,132      | 607         | 0       | 0       | 65,727       |

| 節           |             | 説<br>明            |
|-------------|-------------|-------------------|
| 区 分         | 金 額         |                   |
| 1 報酬        | 千円<br>8,150 | 1 中学校管理運営費 79,641 |
| 4 共済費       | 1,423       | 社会保険等負担金 1,423    |
| 7 賃金        | 10,302      | 臨時職員賃金 4,995      |
| 8 報償費       | 501         | アルバイト賃金 135       |
| 9 旅費        | 33          | パート職員賃金 5,172     |
| 10 交際費      | 50          | 卒業記念品 501         |
| 11 需用費      | 37,696      | 普通旅費 33           |
| 12 役務費      | 7,640       | 校長交際費 50          |
| 13 委託料      | 12,868      | 消耗品費 6,600        |
| 14 使用料及び賃借料 | 5,347       | 燃料費 2,514         |
| 16 原材料費     | 300         | 食糧費 146           |
| 18 備品購入費    | 13,753      | 印刷製本費 955         |
|             |             | 光熱水費 14,700       |
|             |             | 修繕料 7,150         |
|             |             | 通信運搬費 1,399       |
|             |             | 手数料 1,794         |
|             |             | 保険料 1,756         |
|             |             | 施設管理委託料 2,176     |
|             |             | 浄化槽管理委託料 473      |
|             |             | 高圧受電技術管理委託料 1,139 |
|             |             | 害虫駆除委託料 53        |
|             |             | 樹木等管理委託料 450      |
|             |             | 宿日直業務委託料 8,577    |
|             |             | バス借上料 4,493       |
|             |             | テレビ受信料 75         |
|             |             | コピー等借上料 779       |
|             |             | 砂、土代 230          |
|             |             | 諸材料費 70           |
|             |             | 教材備品 3,147        |
|             |             | 指定備品 3,469        |
|             |             | 一般備品 150          |
|             |             | 理科教育振興備品 487      |
|             |             | 生徒用机、椅子 2,121     |
|             |             | 図書室用図書 2,429      |
|             |             | 2 中学校健康管理費 10,110 |
|             |             | 校医学校薬剤師報酬 8,150   |
|             |             | 消耗品費 135          |
|             |             | 手数料 1,825         |
|             |             | 3 中学校施設整備費 8,312  |
|             |             | 修繕料 5,496         |
|             |             | 手数料 866           |
|             |             | 施設用備品 1,950       |
| 8 報償費       | 1,028       | 1 中学校特別支援学級費 382  |
|             |             | 特別支援教育就学奨励費 382   |

10款 教育費

10款 教育費  
3項 中学校費

| 目       | 本年度<br>予算額 | 前年度<br>予算額 | 比較      | 本年度予算額の財源内訳 |         |         |         |
|---------|------------|------------|---------|-------------|---------|---------|---------|
|         |            |            |         | 特定財源        |         |         | 一般財源    |
|         |            |            |         | 国府支出金       | 地方債     | その他     |         |
| 千円      | 千円         | 千円         | 千円      | 千円          | 千円      | 千円      | 千円      |
| 3 学校建設費 | 799,837    | 118,656    | 681,181 | 72,153      | 567,300 | 124,414 | 35,970  |
| 計       | 964,234    | 265,907    | 698,327 | 72,954      | 567,300 | 124,417 | 199,563 |

10款 教育費  
4項 幼稚園費

|          |         |         |       |   |   |        |         |
|----------|---------|---------|-------|---|---|--------|---------|
| 1 幼稚園管理費 | 438,458 | 428,546 | 9,912 | 0 | 0 | 68,638 | 369,820 |
|----------|---------|---------|-------|---|---|--------|---------|

| 節             |              | 説                 | 明            |
|---------------|--------------|-------------------|--------------|
| 区 分           | 金 額          |                   |              |
| 11 需用費        | 千円<br>14,620 | 2 要準要保護生徒援助費      | 千円<br>27,540 |
| 12 役務費        | 1,875        | 要準要保護生徒就学援助費      | 27,540       |
| 13 委託料        | 2,701        | 3 中学校教育助成費        | 38,412       |
| 14 使用料及び賃借料   | 2,112        | 講師謝礼              | 280          |
| 18 備品購入費      | 2,450        | 講師等謝礼             | 748          |
| 19 負担金補助及び交付金 | 13,626       | 消耗品費              | 14,019       |
| 20 扶助費        | 27,922       | 印刷製本費             | 161          |
|               |              | 修繕料               | 440          |
|               |              | 通信運搬費             | 65           |
|               |              | 手数料               | 1,810        |
|               |              | 生駒北中学校生徒委託料       | 2,701        |
|               |              | バス借上料             | 1,557        |
|               |              | 施設等使用料            | 555          |
|               |              | 教材備品              | 2,450        |
|               |              | 校長、教頭各教科研究会等負担金   | 610          |
|               |              | 生徒修学旅行費補助金        | 7,395        |
|               |              | 教職員研修旅費補助金        | 106          |
|               |              | 市立中学校対外運動競技等参加補助金 | 5,500        |
|               |              | 教職員入場料等補助金        | 15           |
| 13 委託料        | 37,000       | 1 田辺中学校整備事業費      | 507,537      |
| 14 使用料及び賃借料   | 20,337       | 監理委託料             | 22,700       |
| 15 工事請負費      | 742,500      | 仮設建物借上料           | 20,337       |
|               |              | 田辺中学校管理棟新築等工事     | 464,500      |
|               |              | 2. 中学校空調設備設置事業費   | 292,300      |
|               |              | 監理委託料             | 14,300       |
|               |              | 中学校空調設備設置工事       | 278,000      |

|         |         |         |         |
|---------|---------|---------|---------|
| 1 報酬    | 9,603   | 1 職員給与費 | 290,729 |
| 2 給料    | 144,523 | 嘱託職員報酬  | 2,117   |
| 3 職員手当等 | 77,377  | 一般職給    | 144,523 |
| 4 共済費   | 55,728  | 扶養手当    | 1,404   |
| 7 賃金    | 85,925  | 地域手当    | 8,759   |
|         |         | 管理職手当   | 2,880   |
|         |         | 住居手当    | 2,028   |
|         |         | 時間外勤務手当 | 5,000   |
|         |         | 休日勤務手当  | 100     |

10款 教育費

10款 教育費  
4項 幼稚園費

| 目 | 本年度<br>予算額 | 前年度<br>予算額 | 比較 | 本年度予算額の財源内訳 |     |     |      |
|---|------------|------------|----|-------------|-----|-----|------|
|   |            |            |    | 特定財源        |     |     | 一般財源 |
|   |            |            |    | 国府支出金       | 地方債 | その他 |      |
|   | 千円         | 千円         | 千円 | 千円          | 千円  | 千円  | 千円   |

| 節             |           | 説               | 明           |
|---------------|-----------|-----------------|-------------|
| 区 分           | 金 額       |                 |             |
| 8 報償費         | 千円<br>251 | 通勤手当            | 千円<br>3,124 |
| 9 旅費          | 520       | 子どものための手当       | 840         |
| 11 需用費        | 20,163    | 期末手当            | 33,657      |
| 12 役務費        | 3,371     | 勤勉手当            | 19,585      |
| 13 委託料        | 1,906     | 共済組合負担金         | 36,358      |
| 14 使用料及び賃借料   | 13,670    | 厚生会負担金          | 918         |
| 16 原材料費       | 356       | 社会保険等負担金        | 306         |
| 18 備品購入費      | 5,493     | 公立学校共済組合追加費用負担金 | 9,789       |
| 19 負担金補助及び交付金 | 19,572    | 公立学校共済組合事務費負担金  | 222         |
|               |           | 退職手当組合負担金       | 19,119      |
|               |           | 2 幼稚園管理運営費      | 125,872     |
|               |           | 社会保険等負担金        | 8,135       |
|               |           | 臨時職員賃金          | 43,263      |
|               |           | アルバイト賃金         | 7,984       |
|               |           | パート職員賃金         | 34,678      |
|               |           | 記念品等            | 251         |
|               |           | 普通旅費            | 440         |
|               |           | 研修旅費            | 80          |
|               |           | 消耗品費            | 4,016       |
|               |           | 燃料費             | 1,476       |
|               |           | 食糧費             | 250         |
|               |           | 印刷製本費           | 186         |
|               |           | 光熱水費            | 6,249       |
|               |           | 修繕料             | 4,000       |
|               |           | 通信運搬費           | 1,231       |
|               |           | 手数料             | 1,136       |
|               |           | 保険料             | 221         |
|               |           | 施設管理委託料         | 1,059       |
|               |           | 浄化槽管理委託料        | 42          |
|               |           | 害虫駆除委託料         | 94          |
|               |           | 樹木等管理委託料        | 500         |
|               |           | バス添乗業務委託料       | 211         |
|               |           | バス借上料           | 1,789       |
|               |           | 駐車場借上料          | 504         |
|               |           | テレビ受信料          | 120         |
|               |           | 用地賃借料           | 576         |
|               |           | コピー等借上料         | 1,059       |
|               |           | 入場料             | 20          |
|               |           | 砂、土代            | 260         |
|               |           | 諸材料費            | 96          |
|               |           | 図書              | 817         |
|               |           | 教材備品            | 2,000       |
|               |           | 指定備品            | 2,116       |
|               |           | 一般備品            | 560         |
|               |           | 山城地方公立幼稚園長会負担金  | 32          |

10款 教育費

10款 教育費  
4項 幼稚園費

| 目       | 本年度<br>予算額 | 前年度<br>予算額 | 比較     | 本年度予算額の財源内訳 |     |        |         |
|---------|------------|------------|--------|-------------|-----|--------|---------|
|         |            |            |        | 特定財源        |     |        | 一般財源    |
|         |            |            |        | 国府支出金       | 地方債 | その他    |         |
| 千円      | 千円         | 千円         | 千円     | 千円          | 千円  | 千円     | 千円      |
| 2 教育振興費 | 40,086     | 38,148     | 1,938  | 9,520       | 0   | 0      | 30,566  |
| 計       | 478,544    | 466,694    | 11,850 | 9,520       | 0   | 68,638 | 400,386 |

10款 教育費  
5項 社会教育費

|           |         |         |       |     |   |     |         |
|-----------|---------|---------|-------|-----|---|-----|---------|
| 1 社会教育総務費 | 242,544 | 235,343 | 7,201 | 980 | 0 | 280 | 241,284 |
|-----------|---------|---------|-------|-----|---|-----|---------|



| 節             |        | 説                 | 明      |
|---------------|--------|-------------------|--------|
| 区 分           | 金 額    |                   |        |
|               | 千円     |                   | 千円     |
|               |        | 山城地方公立幼稚園教育研究会負担金 | 72     |
|               |        | 市立幼稚園教育研究会負担金     | 131    |
|               |        | 府公立幼稚園長会負担金       | 88     |
|               |        | 府公立幼稚園教育研究会負担金    | 50     |
|               |        | 各種研究会負担金          | 80     |
|               |        | 3 幼稚園健康管理費        | 7,753  |
|               |        | 園医報酬              | 7,486  |
|               |        | 消耗品費              | 98     |
|               |        | 手数料               | 169    |
|               |        | 4 幼稚園施設整備費        | 14,104 |
|               |        | 修繕料               | 3,888  |
|               |        | 手数料               | 614    |
|               |        | 仮設建物借上料           | 9,602  |
| 8 報償費         | 920    | 1 幼稚園教育助成費        | 40,086 |
|               |        | 講師謝礼              | 920    |
| 11 需用費        | 953    | 消耗品費              | 953    |
|               |        | 私立幼稚園健康診断補助金      | 500    |
| 19 負担金補助及び交付金 | 38,213 | 幼稚園就園奨励金          | 37,713 |

|         |        |           |         |
|---------|--------|-----------|---------|
| 1 報酬    | 37,464 | 1 職員給与費   | 215,561 |
|         |        | 嘱託職員報酬    | 36,566  |
| 2 給料    | 81,070 | 一般職給      | 81,070  |
|         |        | 扶養手当      | 2,448   |
| 3 職員手当等 | 59,175 | 地域手当      | 5,013   |
|         |        | 管理職手当     | 1,536   |
| 4 共済費   | 29,160 | 住居手当      | 1,560   |
|         |        | 時間外勤務手当   | 15,000  |
| 7 賃金    | 3,546  | 休日勤務手当    | 200     |
|         |        | 通勤手当      | 1,126   |
| 8 報償費   | 2,238  | 子どものための手当 | 510     |
|         |        | 期末手当      | 20,103  |
| 9 旅費    | 222    | 勤勉手当      | 11,679  |
|         |        | 共済組合負担金   | 23,022  |
| 11 需用費  | 4,976  | 厚生会負担金    | 487     |
|         |        | 社会保険等負担金  | 5,107   |

10款 教育費

10款 教育費  
5項 社会教育費

| 目 | 本年度<br>予算額 | 前年度<br>予算額 | 比較 | 本年度予算額の財源内訳 |     |     |      |
|---|------------|------------|----|-------------|-----|-----|------|
|   |            |            |    | 特定財源        |     |     | 一般財源 |
|   |            |            |    | 国府支出金       | 地方債 | その他 |      |
|   | 千円         | 千円         | 千円 | 千円          | 千円  | 千円  | 千円   |

| 節             |           | 説                 | 明            |
|---------------|-----------|-------------------|--------------|
| 区 分           | 金 額       |                   |              |
| 12 役務費        | 千円<br>967 | 退職手当組合負担金         | 千円<br>10,134 |
| 13 委託料        | 788       | 2 社会教育委員費         | 782          |
| 14 使用料及び賃借料   | 100       | 社会教育委員報酬          | 623          |
|               |           | 費用弁償              | 110          |
| 19 負担金補助及び交付金 | 22,838    | 消耗品費              | 13           |
|               |           | 食糧費               | 2            |
|               |           | 研修会等負担金           | 24           |
|               |           | 府社会教育委員連絡協議会負担金   | 10           |
|               |           | 3 社会教育活動費         | 17,591       |
|               |           | 社会保険等負担金          | 544          |
|               |           | 臨時職員賃金            | 3,546        |
|               |           | 講師等謝礼             | 1,717        |
|               |           | 普通旅費              | 112          |
|               |           | 消耗品費              | 1,623        |
|               |           | 食糧費               | 10           |
|               |           | 印刷製本費             | 36           |
|               |           | 通信運搬費             | 212          |
|               |           | 手数料               | 525          |
|               |           | 筆耕翻訳料             | 14           |
|               |           | 保険料               | 63           |
|               |           | 派遣委託料             | 200          |
|               |           | 会場設営委託料等          | 588          |
|               |           | フィルム借上料           | 100          |
|               |           | 研修会等負担金           | 10           |
|               |           | ふるさと体験学習事業補助金     | 1,170        |
|               |           | 市民文化祭補助金          | 6,121        |
|               |           | 文化施設利用助成金         | 1,000        |
|               |           | 4 団体活動育成費         | 3,719        |
|               |           | 文化協会活動補助金         | 1,630        |
|               |           | 生活学校活動補助金         | 25           |
|               |           | 青年団活動補助金          | 42           |
|               |           | 青少年問題連絡協議会活動補助金   | 385          |
|               |           | 子ども会育成補助金         | 1,295        |
|               |           | 綴喜地区青少年問題連絡協議会負担金 | 106          |
|               |           | ネットワークの会かがやき活動補助金 | 161          |
|               |           | ガールスカウト活動補助金      | 25           |
|               |           | ボーイスカウト活動補助金      | 25           |
|               |           | P T A連絡協議会補助金     | 25           |
|               |           | 5 生涯学習推進費         | 4,891        |
|               |           | 生涯学習推進協議会委員報酬     | 275          |
|               |           | 講師等謝礼             | 521          |
|               |           | 消耗品費              | 203          |
|               |           | 食糧費               | 8            |
|               |           | 印刷製本費             | 3,081        |
|               |           | 通信運搬費             | 97           |

10款 教育費

10款 教育費  
5項 社会教育費

| 目      | 本年度<br>予算額 | 前年度<br>予算額 | 比較    | 本年度予算額の財源内訳 |     |       |        |
|--------|------------|------------|-------|-------------|-----|-------|--------|
|        |            |            |       | 特定財源        |     |       | 一般財源   |
|        |            |            |       | 国府支出金       | 地方債 | その他   |        |
| 千円     | 千円         | 千円         | 千円    | 千円          | 千円  | 千円    | 千円     |
| 2 公民館費 | 25,793     | 22,135     | 3,658 | 0           | 0   | 1,983 | 23,810 |
| 3 図書館費 | 80,844     | 75,414     | 5,430 | 0           | 0   | 155   | 80,689 |

| 節             |        | 説               | 明        |
|---------------|--------|-----------------|----------|
| 区 分           | 金 額    |                 |          |
|               | 千円     | 保険料             | 千円<br>56 |
|               |        | 子どもの居場所づくり開設補助金 | 650      |
| 4 共済費         | 272    | 1 公民館運営費        | 15,518   |
| 7 賃金          | 1,779  | 社会保険等負担金        | 272      |
| 8 報償費         | 2,549  | 臨時職員賃金          | 1,779    |
| 11 需用費        | 6,816  | 消耗品費            | 1,143    |
| 12 役務費        | 2,615  | 燃料費             | 36       |
| 13 委託料        | 4,092  | 印刷製本費           | 32       |
| 14 使用料及び賃借料   | 614    | 光熱水費            | 4,680    |
| 18 備品購入費      | 53     | 修繕料             | 911      |
| 19 負担金補助及び交付金 | 7,003  | 通信運搬費           | 180      |
|               |        | 手数料             | 1,710    |
|               |        | 保険料             | 13       |
|               |        | 施設管理委託料         | 4,092    |
|               |        | マット等賃借料         | 55       |
|               |        | テレビ受信料          | 26       |
|               |        | コピー等借上料         | 533      |
|               |        | 施設用備品           | 53       |
|               |        | 研修会等負担金         | 3        |
|               |        | 2 講座開設費         | 3,275    |
|               |        | 講師等謝礼           | 2,549    |
|               |        | 食糧費             | 14       |
|               |        | 手数料             | 700      |
|               |        | 保険料             | 12       |
|               |        | 3 地区公民館整備費      | 7,000    |
|               |        | 地区公民館新改築負担金     | 7,000    |
| 1 報酬          | 167    | 1 図書館活動費        | 80,844   |
| 4 共済費         | 2,700  | 図書館協議会委員報酬      | 167      |
| 7 賃金          | 24,274 | 社会保険等負担金        | 2,700    |
| 8 報償費         | 552    | 臨時職員賃金          | 18,642   |
| 11 需用費        | 12,310 | パート職員賃金         | 5,632    |
| 12 役務費        | 6,028  | 講師等謝礼           | 552      |
| 13 委託料        | 5,511  | 消耗品費            | 5,952    |
| 14 使用料及び賃借料   | 7,991  | 燃料費             | 138      |
|               |        | 食糧費             | 3        |
|               |        | 印刷製本費           | 15       |
|               |        | 光熱水費            | 5,184    |
|               |        | 修繕料             | 1,018    |
|               |        | 通信運搬費           | 1,625    |
|               |        | 手数料             | 4,307    |
|               |        | 保険料             | 96       |
|               |        | 施設管理委託料         | 2,499    |
|               |        | 電算処理委託料         | 1,896    |

10款 教育費

10款 教育費  
5項 社会教育費

| 目              | 本年度<br>予算額 | 前年度<br>予算額 | 比較      | 本年度予算額の財源内訳 |     |        |        |
|----------------|------------|------------|---------|-------------|-----|--------|--------|
|                |            |            |         | 特定財源        |     |        | 一般財源   |
|                |            |            |         | 国府支出金       | 地方債 | その他    |        |
| 千円             | 千円         | 千円         | 千円      | 千円          | 千円  | 千円     | 千円     |
| 4 文化財保護費       | 11,705     | 14,129     | Δ2,424  | 9,000       | 0   | 22     | 2,683  |
| 5 留守家庭児童会育成事業費 | 98,743     | 110,075    | Δ11,332 | 38,474      | 0   | 40,022 | 20,247 |

| 節             |              | 説               | 明           |
|---------------|--------------|-----------------|-------------|
| 区 分           | 金 額          |                 |             |
| 18 備品購入費      | 千円<br>21,104 | 車両運行委託料         | 千円<br>1,116 |
| 19 負担金補助及び交付金 | 135          | 駐車場借上料          | 2,831       |
| 27 公課費        | 72           | マット等賃借料         | 143         |
|               |              | テレビ受信料          | 39          |
|               |              | 植木等賃借料          | 47          |
|               |              | 電算機器等借上料        | 4,084       |
|               |              | コピー等借上料         | 847         |
|               |              | 図書              | 20,000      |
|               |              | 図書館用備品          | 1,104       |
|               |              | 府図書館等連絡協議会負担金   | 10          |
|               |              | 府南部図書館等連絡協議会負担金 | 2           |
|               |              | 日本図書館協会施設会員負担金  | 50          |
|               |              | 京田辺芸術家協会補助金     | 73          |
|               |              | 自動車重量税          | 72          |
| 1 報酬          | 93           | 1 文化財保護費        | 2,583       |
| 8 報償費         | 110          | 文化財保護委員報酬       | 93          |
| 11 需用費        | 208          | 謝礼              | 110         |
| 12 役務費        | 55           | 消耗品費            | 20          |
| 13 委託料        | 10,421       | 食糧費             | 1           |
| 19 負担金補助及び交付金 | 818          | 印刷製本費           | 80          |
|               |              | 通信運搬費           | 20          |
|               |              | 手数料             | 20          |
|               |              | 遺跡案内板作成委託料      | 237         |
|               |              | 古墳維持管理委託料       | 1,184       |
|               |              | 研修会等負担金         | 3           |
|               |              | 郷土史会出版補助        | 38          |
|               |              | 市指定文化財補助金       | 198         |
|               |              | 大住車塚古墳賦課金       | 9           |
|               |              | 全国史跡整備市町村負担金    | 50          |
|               |              | 文化財修理等補助金       | 520         |
|               |              | 2 埋蔵文化財発掘調査費    | 9,122       |
|               |              | 燃料費             | 42          |
|               |              | 修繕料             | 65          |
|               |              | 保険料             | 15          |
|               |              | 出土品整理委託料        | 9,000       |
| 4 共済費         | 6,428        | 1 留守家庭児童会育成費    | 97,567      |
| 7 賃金          | 68,776       | 社会保険等負担金        | 6,428       |
| 8 報償費         | 369          | パート職員賃金         | 68,776      |
| 11 需用費        | 7,680        | 謝礼              | 360         |
|               |              | 講師等謝礼           | 9           |
|               |              | 消耗品費            | 2,686       |
|               |              | 燃料費             | 90          |
|               |              | 食糧費             | 40          |

10款 教育費

10款 教育費  
5項 社会教育費

| 目         | 本年度<br>予算額 | 前年度<br>予算額 | 比較  | 本年度予算額の財源内訳 |     |       |        |
|-----------|------------|------------|-----|-------------|-----|-------|--------|
|           |            |            |     | 特定財源        |     |       | 一般財源   |
|           |            |            |     | 国府支出金       | 地方債 | その他   |        |
| 千円        | 千円         | 千円         | 千円  | 千円          | 千円  | 千円    | 千円     |
| 6 住民センター費 | 30,362     | 29,579     | 783 | 0           | 0   | 3,192 | 27,170 |



| 節             |           | 説                 | 明        |
|---------------|-----------|-------------------|----------|
| 区 分           | 金 額       |                   |          |
| 12 役務費        | 千円<br>777 | 印刷製本費             | 千円<br>44 |
| 14 使用料及び賃借料   | 12,931    | 光熱水費              | 2,910    |
| 15 工事請負費      | 1,176     | 修繕料               | 1,910    |
|               |           | 通信運搬費             | 710      |
| 18 備品購入費      | 606       | 保険料               | 67       |
|               |           | 駐車場借上料            | 288      |
|               |           | 仮設建物借上料           | 12,178   |
|               |           | 物品借上料             | 465      |
|               |           | 施設用備品             | 606      |
|               |           | 2 留守家庭児童会整備費      | 1,176    |
|               |           | 施設整備工事            | 1,176    |
| 4 共済費         | 552       | 1 北部住民センター運営費     | 14,962   |
| 7 賃金          | 3,625     | 社会保険等負担金          | 276      |
|               |           | 臨時職員賃金            | 1,807    |
| 8 報償費         | 2,093     | 北部住民センター運営協議会委員謝礼 | 80       |
|               |           | 各種講座、教室講師等謝金      | 1,055    |
| 11 需用費        | 9,870     | 消耗品費              | 460      |
|               |           | 燃料費               | 121      |
| 12 役務費        | 2,563     | 食糧費               | 10       |
|               |           | 光熱水費              | 3,640    |
| 13 委託料        | 8,457     | 修繕料               | 803      |
|               |           | 通信運搬費             | 348      |
| 14 使用料及び賃借料   | 1,810     | 手数料               | 543      |
|               |           | 保険料               | 48       |
| 16 原材料費       | 10        | 施設管理委託料           | 3,096    |
|               |           | 樹木等管理委託料          | 337      |
| 18 備品購入費      | 830       | 駐車場借上料            | 782      |
|               |           | マット等賃借料           | 189      |
| 19 負担金補助及び交付金 | 514       | テレビ受信料            | 23       |
|               |           | コピー等借上料           | 215      |
| 23 償還金利子及び割引料 | 20        | 諸材料費              | 10       |
|               |           | 施設用備品             | 830      |
| 27 公課費        | 18        | 北部まつり実行委員会補助金     | 270      |
|               |           | 過年度還付金            | 10       |
|               |           | 自動車重量税            | 9        |
|               |           | 2 中部住民センター運営費     | 15,400   |
|               |           | 社会保険等負担金          | 276      |
|               |           | 臨時職員賃金            | 1,818    |
|               |           | 謝礼                | 88       |
|               |           | 講師謝礼              | 870      |
|               |           | 消耗品費              | 579      |
|               |           | 燃料費               | 47       |
|               |           | 光熱水費              | 3,350    |
|               |           | 修繕料               | 860      |

10款 教育費

10款 教育費  
5項 社会教育費

| 目  | 本年度<br>予算額 | 前年度<br>予算額 | 比較    | 本年度予算額の財源内訳 |     |        |         |
|----|------------|------------|-------|-------------|-----|--------|---------|
|    |            |            |       | 特定財源        |     |        | 一般財源    |
|    |            |            |       | 国府支出金       | 地方債 | その他    |         |
| 千円 | 千円         | 千円         | 千円    | 千円          | 千円  | 千円     |         |
| 計  | 489,991    | 486,675    | 3,316 | 48,454      | 0   | 45,654 | 395,883 |

10款 教育費  
6項 保健体育費

|           |        |        |        |    |   |       |        |
|-----------|--------|--------|--------|----|---|-------|--------|
| 1 保健体育総務費 | 82,722 | 89,456 | 16,734 | 67 | 0 | 1,712 | 80,943 |
|-----------|--------|--------|--------|----|---|-------|--------|

| 節   |     | 説        | 明     |
|-----|-----|----------|-------|
| 区 分 | 金 額 |          |       |
|     | 千円  |          | 千円    |
|     |     | 通信運搬費    | 310   |
|     |     | 手数料      | 1,266 |
|     |     | 保険料      | 48    |
|     |     | 施設管理委託料  | 5,024 |
|     |     | マット等賃借料  | 53    |
|     |     | テレビ受信料   | 15    |
|     |     | コピー等借上料  | 533   |
|     |     | せせらぎ祭補助金 | 244   |
|     |     | 過年度還付金   | 10    |
|     |     | 自動車重量税   | 9     |

|               |        |               |        |
|---------------|--------|---------------|--------|
| 1 報酬          | 2,060  | 1 職員給与費       | 54,787 |
| 2 給料          | 26,140 | 一般職給          | 26,140 |
| 3 職員手当等       | 18,303 | 扶養手当          | 528    |
| 4 共済費         | 7,409  | 地域手当          | 1,600  |
| 8 報償費         | 4,233  | 管理職手当         | 456    |
| 9 旅費          | 364    | 住居手当          | 504    |
| 11 需用費        | 2,914  | 時間外勤務手当       | 3,900  |
| 12 役務費        | 444    | 休日勤務手当        | 800    |
| 13 委託料        | 8,374  | 通勤手当          | 537    |
| 14 使用料及び賃借料   | 1,149  | 子どものための手当     | 420    |
| 18 備品購入費      | 740    | 期末手当          | 6,096  |
| 19 負担金補助及び交付金 | 10,554 | 勤勉手当          | 3,462  |
|               |        | 共済組合負担金       | 6,640  |
|               |        | 厚生会負担金        | 141    |
|               |        | 社会保険等負担金      | 628    |
|               |        | 退職手当組合負担金     | 2,935  |
|               |        | 2 社会体育活動費     | 7,982  |
|               |        | スポーツ推進委員報酬    | 1,600  |
|               |        | スポーツ推進審議会委員報酬 | 460    |
|               |        | 謝礼            | 618    |
|               |        | 記念品等          | 744    |
|               |        | 選手激励金         | 1,200  |
|               |        | 費用弁償          | 289    |
|               |        | 普通旅費          | 50     |
|               |        | 特別旅費          | 25     |
|               |        | 消耗品費          | 513    |

10款 教育費

10款 教育費  
6項 保健体育費

| 目       | 本 年 度<br>予 算 額 | 前 年 度<br>予 算 額 | 比 較   | 本 年 度 予 算 額 の 財 源 内 訳 |       |       |         |
|---------|----------------|----------------|-------|-----------------------|-------|-------|---------|
|         |                |                |       | 特 定 財 源               |       |       | 一 般 財 源 |
|         |                |                |       | 国 府 支 出 金             | 地 方 債 | そ の 他 |         |
| 千 円     | 千 円            | 千 円            | 千 円   | 千 円                   | 千 円   | 千 円   | 千 円     |
| 2 体育施設費 | 100,387        | 94,387         | 6,000 | 117                   | 0     | 4,406 | 95,864  |

| 節      |          | 説   | 明  |
|--------|----------|---|--|
| 区 分    | 金 額      |   |  |
| 27 公課費 | 千円<br>38 | 燃料費<br>印刷製本費<br>修繕料<br>通信運搬費<br>手数料<br>保険料<br>警備委託料<br>派遣委託料<br>自動車等借上料<br>スポーツ用備品<br>研修会等負担金<br>府スポーツ推進委員連絡協議会負担金<br>山城地方スポーツ推進委員連絡協議会負担金<br>洛南浄化センター広場負担金<br>自動車重量税<br>3 スポーツ推進事業費<br>講師等謝礼<br>各種研修会講師等謝金<br>消耗品費<br>食糧費<br>印刷製本費<br>通信運搬費<br>保険料<br>警備委託料<br>運営委託料<br>バス借上料<br>物品借上料<br>4 体育団体等育成費<br>体育大会等運営委託料<br>社会体育協会育成補助金<br>総合型地域スポーツクラブ育成助成金<br>市ゲートボール連合育成補助金<br>小学生ハンドボール育成助成<br>タナベースボール協会育成補助金<br>小学校体育連盟活動補助金 | 千円<br>32<br>329<br>364<br>77<br>126<br>78<br>63<br>523<br>55<br>740<br>28<br>8<br>2<br>20<br>38<br>5,043<br>300<br>1,371<br>1,116<br>355<br>205<br>28<br>135<br>189<br>250<br>824<br>270<br>14,910<br>7,349<br>2,873<br>600<br>221<br>2,530<br>95<br>1,242 |
| 4 共済費  | 272      | 1 野外活動施設運営費   | 20,455   |
| 7 賃金   | 7,240    | 社会保険等負担金  | 272  |
| 8 報償費  | 120      | 臨時職員賃金  | 1,838  |
| 11 需用費 | 10,755   | アルバイト賃金   | 5,402  |
| 12 役務費 | 626      | 講師等謝礼   | 120  |
|        |          | 消耗品費  | 1,648  |
|        |          | 燃料費   | 313  |
|        |          | 食糧費   | 4  |
|        |          | 光熱水費  | 1,860  |

10款 教育費

10款 教育費  
6項 保健体育費

| 目 | 本年度<br>予算額 | 前年度<br>予算額 | 比較   | 本年度予算額の財源内訳 |     |       |         |
|---|------------|------------|------|-------------|-----|-------|---------|
|   |            |            |      | 特定財源        |     |       | 一般財源    |
|   |            |            |      | 国府支出金       | 地方債 | その他   |         |
|   | 千円         | 千円         | 千円   | 千円          | 千円  | 千円    | 千円      |
| 計 | 183,109    | 183,843    | △734 | 184         | 0   | 6,118 | 176,807 |

11款 公債費  
1項 公債費

|      |           |           |         |   |   |        |           |
|------|-----------|-----------|---------|---|---|--------|-----------|
| 1 元金 | 2,396,174 | 2,385,007 | 11,167  | 0 | 0 | 45,250 | 2,350,924 |
| 2 利子 | 308,646   | 327,271   | △18,625 | 0 | 0 | 0      | 308,646   |
| 計    | 2,704,820 | 2,712,278 | △7,458  | 0 | 0 | 45,250 | 2,659,570 |

12款 諸支出金  
1項 普通財産取得費

|           |     |     |     |   |   |     |   |
|-----------|-----|-----|-----|---|---|-----|---|
| 1 土地取得費   | 1   | 1   | 0   | 0 | 0 | 0   | 1 |
| 2 土地開発基金費 | 151 | 197 | △46 | 0 | 0 | 150 | 1 |

| 節           |              | 説           | 明           |
|-------------|--------------|-------------|-------------|
| 区 分         | 金 額          |             |             |
| 13 委託料      | 千円<br>76,957 | 修繕料         | 千円<br>2,930 |
| 14 使用料及び賃借料 | 1,347        | 通信運搬費       | 185         |
| 16 原材料費     | 368          | 手数料         | 374         |
| 18 備品購入費    | 2,693        | 保険料         | 67          |
| 27 公課費      | 9            | 施設管理委託料     | 1,555       |
|             |              | 宿直業務委託料     | 1,970       |
|             |              | テレビ受信料      | 30          |
|             |              | コピー等借上料     | 15          |
|             |              | 物品借上料       | 1,302       |
|             |              | 補修用材料       | 368         |
|             |              | 施設用備品       | 193         |
|             |              | 自動車重量税      | 9           |
|             |              | 2 運動公園運営事業費 | 79,932      |
|             |              | 修繕料         | 4,000       |
|             |              | 施設管理委託料     | 73,432      |
|             |              | 施設用備品       | 2,500       |

|               |           |         |           |
|---------------|-----------|---------|-----------|
| 23 償還金利子及び割引料 | 2,396,174 | 1 元金    | 2,396,174 |
|               |           | 長期債元金   | 2,396,174 |
| 23 償還金利子及び割引料 | 308,646   | 1 利子    | 308,646   |
|               |           | 長期債利子   | 307,646   |
|               |           | 一時借入金利子 | 1,000     |

|            |     |             |     |
|------------|-----|-------------|-----|
| 17 公有財産購入費 | 1   | 1 土地取得費     | 1   |
|            |     | 用地買収費       | 1   |
| 28 繰出金     | 151 | 1 土地開発基金費   | 151 |
|            |     | 土地開発基金利子繰出金 | 151 |

10款 教育費 11款 公債費 12款 諸支出金

12款 諸支出金  
1項 普通財産取得費

| 目 | 本年度<br>予算額 | 前年度<br>予算額 | 比較        | 本年度予算額の財源内訳 |         |           |         |
|---|------------|------------|-----------|-------------|---------|-----------|---------|
|   |            |            |           | 特定財源        |         |           | 一般財源    |
|   |            |            |           | 国府支出金       | 地方債     | その他       |         |
| 計 | 千円<br>152  | 千円<br>198  | 千円<br>Δ46 | 千円<br>0     | 千円<br>0 | 千円<br>150 | 千円<br>2 |

13款 予備費  
1項 予備費

|       |        |        |   |   |   |   |        |
|-------|--------|--------|---|---|---|---|--------|
| 1 予備費 | 30,000 | 30,000 | 0 | 0 | 0 | 0 | 30,000 |
| 計     | 30,000 | 30,000 | 0 | 0 | 0 | 0 | 30,000 |



| 節  |    | 説明 |
|----|----|----|
| 区分 | 金額 |    |
|    | 千円 | 千円 |

|  |  |              |                  |
|--|--|--------------|------------------|
|  |  | 1 予備費<br>予備費 | 30,000<br>30,000 |
|  |  |              |                  |

12款 諸支出金    13款 予備費

給 与 費

1 特別職

| 区 分         | 職 員 数   | 給 与 費       |             |                                       |                  |
|-------------|---------|-------------|-------------|---------------------------------------|------------------|
|             |         | 報 酬<br>(千円) | 給 料<br>(千円) | 期 末 手 当<br>(千円)<br>年 間 支 給 率<br>(月 分) |                  |
| 本<br>年<br>度 | 長 等     | 2           | -           | 19,260                                | 7,631<br>(3.90)  |
|             | 議 員     | 21          | 96,660      | -                                     | 27,327<br>(2.95) |
|             | その他の特別職 | 1,303       | 420,613     | -                                     | -                |
|             | 計       | 1,326       | 517,273     | 19,260                                | 34,958           |
| 前<br>年<br>度 | 長 等     | 2           | -           | 19,260                                | 7,631<br>(3.90)  |
|             | 議 員     | 21          | 96,660      | -                                     | 27,327<br>(2.95) |
|             | その他の特別職 | 1,449       | 388,073     | -                                     | -                |
|             | 計       | 1,472       | 484,733     | 19,260                                | 34,958           |
| 比<br>較      | 長 等     | 0           | 0           | 0                                     | 0                |
|             | 議 員     | 0           | 0           | 0                                     | 0                |
|             | その他の特別職 | △ 146       | 32,540      | 0                                     | 0                |
|             | 計       | △ 146       | 32,540      | 0                                     | 0                |

2 一般職

(1) 総括

| 区分  | 職員数<br>(人)  | 給 与 費   |           |             |
|-----|-------------|---------|-----------|-------------|
|     |             | 報 酬(千円) | 給 料(千円)   | 職 員 手 当(千円) |
| 本年度 | (20)<br>548 | -       | 2,082,925 | 1,475,453   |
| 前年度 | (24)<br>546 | -       | 2,104,659 | 1,474,837   |
| 比 較 | (△4)<br>2   | -       | △ 21,734  | 616         |

明 細 書

| 費               |                        |           | 共 済 費<br>(千円) | 合 計<br>(千円) |
|-----------------|------------------------|-----------|---------------|-------------|
| 地 域 手 当<br>(千円) | そ の 他<br>の 手 当<br>(千円) | 計<br>(千円) |               |             |
| 1,156           | 52                     | 28,099    | 3,962         | 32,061      |
| -               | -                      | 123,987   | 55,158        | 179,145     |
| -               | -                      | 420,613   | 55,988        | 476,601     |
| 1,156           | 52                     | 572,699   | 115,108       | 687,807     |
| 1,156           | 52                     | 28,099    | 3,808         | 31,907      |
| -               | -                      | 123,987   | 85,124        | 209,111     |
| -               | -                      | 388,073   | 55,128        | 443,201     |
| 1,156           | 52                     | 540,159   | 144,060       | 684,219     |
| 0               | 0                      | 0         | 154           | 154         |
| 0               | 0                      | 0         | △ 29,966      | △ 29,966    |
| 0               | 0                      | 32,540    | 860           | 33,400      |
| 0               | 0                      | 32,540    | △ 28,952      | 3,588       |

( )は再任用短時間勤務職員

| 計 (千円)    | 共 済 費<br>(千円) | 合 計<br>(千円) | 備考 |
|-----------|---------------|-------------|----|
| 3,558,378 | 592,104       | 4,150,482   |    |
| 3,579,496 | 578,608       | 4,158,104   |    |
| △ 21,118  | 13,496        | △ 7,622     |    |

|         |       |                 |                           |
|---------|-------|-----------------|---------------------------|
| 職員手当の内訳 | 区 分   | 扶 養 手 当<br>(千円) | 地 域 手 当<br>(千円)           |
|         | 本 年 度 | 68,178          | 129,768                   |
|         | 前 年 度 | 76,711          | 130,855                   |
|         | 比 較   | △ 8,533         | △ 1,087                   |
|         | 区 分   | 勤 勉 手 当<br>(千円) | 時 間 外 休 日<br>勤 務 手 当 (千円) |
|         | 本 年 度 | 292,287         | 256,530                   |
|         | 前 年 度 | 288,800         | 243,000                   |
| 比 較     | 3,487 | 13,530          |                           |

(2) 給料及び職員手当の増減額の明細

| 区 分 | 増 減 額 (千円) | 増 減 事 由 別 内 訳 (千円) | 説 明                    |
|-----|------------|--------------------|------------------------|
| 給 料 | △ 21,734   | 給与改定に伴う増減分         | △ 6,020<br>給料表の改定      |
|     |            | 昇給に伴う増減分           | 26,051                 |
|     |            | その他の増減分            | △ 41,765<br>人事異動等による減額 |

|               |                   |                |                |
|---------------|-------------------|----------------|----------------|
| 住居手当<br>(千円)  | 通勤手当<br>(千円)      | 特殊勤務手当<br>(千円) | 期末手当<br>(千円)   |
| 35,503        | 37,639            | 56,508         | 509,296        |
| 38,001        | 36,782            | 54,846         | 511,939        |
| △ 2,498       | 857               | 1,662          | △ 2,643        |
| 管理職手当<br>(千円) | 子どものための手当<br>(千円) | 夜間勤務手当<br>(千円) | 単身赴任手当<br>(千円) |
| 42,672        | 38,055            | 9,017          | 0              |
| 42,336        | 42,900            | 8,667          | 0              |
| 336           | △ 4,845           | 350            | 0              |

| 備 考                           |           |                   |          |
|-------------------------------|-----------|-------------------|----------|
| 給料改定時期（平成23年12月）              |           |                   |          |
| 平均改定率△0.26%、給与構造改革による経過措置額の減額 |           |                   |          |
| 55歳を超える特定職員の給料月額額の減額（△1.5%）   |           |                   |          |
| 平均昇給率1.24%                    |           |                   |          |
| 職員数の異動状況                      |           | （ ）は再任用短時間勤務職員（人） |          |
| 区 分                           | 現に在職する職員数 | そ の 他             | 計        |
| 本 年 度                         | 526 (10)  | 22 (10)           | 548 (20) |
| 前 年 度                         | 526 (14)  | 20 (10)           | 546 (24) |
| 増 減                           | 0 (△4)    | 2 (0)             | 2 (△4)   |

| 区 分        | 増減額(千円) | 増減事由別内訳(千円)            |     | 説   |
|------------|---------|------------------------|-----|---|
| 職 員<br>手 当 | 616     | 制度改正・<br>その他の<br>増 減 分 | 616 | 扶養手当<br>地域手当<br>住居手当<br>通勤手当<br>特殊勤務手当<br>期末手当<br>勤勉手当<br>時間外休日勤務手当<br>管理職手当<br>子どものための手当<br>夜間勤務手当 |

(3) 給料及び職員手当の状況

ア 職員1人当たり給与

| 区 分       |            | 一 般 職   |
|-----------|------------|---------|
| 24年1月1日現在 | 平均給料月額 (円) | 313,939 |
|           | 平均給与月額 (円) | 413,765 |
|           | 平均年齢 (歳)   | 41.01   |
| 23年1月1日現在 | 平均給料月額 (円) | 317,592 |
|           | 平均給与月額 (円) | 420,461 |
|           | 平均年齢 (歳)   | 41.02   |

イ 初任給

| 区 分 | 一 般 職   | 技能労務職   | 国 の 制 度      |
|-----|---------|---------|--------------|
|     | (円)     | (円)     | 一 般 職<br>(円) |
| 高 卒 | 149,800 | 149,800 | 140,100      |
| 大 卒 | 178,800 | 178,800 | 172,200      |

| 明       | 備 考                                 |
|---------|-------------------------------------|
| △ 8,533 | 子ども手当を子どものための手当に変更                  |
| △ 1,087 | 3歳未満の子ども月額15,000円、3歳以上小学校修了までの子ども   |
| △ 2,498 | (第1子、第2子)月額10,000円、(第3子以降)月額15,000円 |
| 857     | 小学校修了後、中学校修了までの子どもに月額10,000円を支給     |
| 1,662   |                                     |
| △ 2,643 |                                     |
| 3,487   |                                     |
| 13,530  |                                     |
| 336     |                                     |
| △ 4,845 |                                     |
| 350     |                                     |

| 技能労務職   |
|---------|
| 321,304 |
| 446,434 |
| 43.07   |
| 320,101 |
| 439,667 |
| 43.07   |

ウ 級別職員数

| 区 分       | 一 般 職 |          |               | 技 能 |         |
|-----------|-------|----------|---------------|-----|---------|
|           | 級     | 職員数 (人)  | 構成比 (%)       | 級   | 職員数 (人) |
| 24年1月1日現在 | 1級    | 28       | (-) 5.9       | 1級  | 7       |
|           | 2級    | 33       | (-) 6.9       | 2級  | 20      |
|           | 3級    | 185      | (-) 38.8      | 3級  | (4) 22  |
|           | 4級    | (6) 140  | (100.0) 29.3  | 計   | (4) 49  |
|           | 5級    | 37       | (-) 7.8       |     |         |
|           | 6級    | 34       | (-) 7.1       |     |         |
|           | 7級    | 20       | (-) 4.2       |     |         |
|           | 計     | (6) 477  | (100.0) 100.0 |     |         |
| 23年1月1日現在 | 1級    | 25       | (-) 5.3       | 1級  | 7       |
|           | 2級    | 30       | (-) 6.3       | 2級  | 22      |
|           | 3級    | 183      | (-) 38.7      | 3級  | (3) 23  |
|           | 4級    | (11) 139 | (100.0) 29.4  | 計   | (3) 52  |
|           | 5級    | 37       | (-) 7.8       |     |         |
|           | 6級    | 37       | (-) 7.8       |     |         |
|           | 7級    | 22       | (-) 4.7       |     |         |
|           | 計     | (11) 473 | (100.0) 100.0 |     |         |



( )は再任用短時間勤務職員

| 労 務 職   |
|---------|
| 構成比 (%) |
| (-)     |
| 14.3    |
| (-)     |
| 40.8    |
| (100.0) |
| 44.9    |
| (100.0) |
| 100.0   |

|         |
|---------|
| (-)     |
| 13.5    |
| (-)     |
| 42.3    |
| (100.0) |
| 44.2    |
| (100.0) |
| 100.0   |

(級別の標準的な職務内容)

| 区 分       | 1 級                 | 2 級                    | 3 級                  | 4 級  |
|-----------|---------------------|------------------------|----------------------|------|
| 一 般 職     | 主 事 補<br>技 師 補      | 主 事 師                  | 係 主<br>長 任           | 課長補佐 |
| 技 能 労 務 職 | 定型的な業<br>務を行う職<br>務 | 相当高度な<br>技術等が必<br>要な職務 | 高度な技術<br>等が必要な<br>職務 |      |

エ 期末手当・勤勉手当

| 区 分     | 支 給 期 別 支 給 率 |          |           |
|---------|---------------|----------|-----------|
|         | 6月 (月分)       | 12月 (月分) | 支給率計 (月分) |
| 本 年 度   | (0.975)       | (1.125)  | (2.10)    |
|         | 1.90          | 2.05     | 3.95      |
| 前 年 度   | (0.975)       | (1.125)  | (2.10)    |
|         | 1.90          | 2.05     | 3.95      |
| 国 の 制 度 | (0.975)       | (1.125)  | (2.10)    |
|         | 1.90          | 2.05     | 3.95      |

オ 地域手当

( ) は再任用短時間勤務職員

|                       |             |
|-----------------------|-------------|
| 支 給 対 象 地 域           | 京 田 辺 市     |
| 支 給 率 (%)             | 6           |
| 支 給 対 象 職 員 数 (人)     | (20)<br>548 |
| 国の指定基準に基づく<br>支給率 (%) | 6           |

|       |     |              |
|-------|-----|--------------|
| 5 級   | 6 級 | 7 級          |
| 所館 長長 | 課 長 | 部 部長<br>副 部長 |

( ) は再任用短時間勤務職員の標準的な支給率

| 職制上の段階、職務の<br>級等による加算措置 | 備 考 |
|-------------------------|-----|
| 有                       |     |
| 有                       |     |
| 有                       |     |

カ 特殊勤務手当

| 区 分                            | 全 職 種                                | 代 表 的 |
|--------------------------------|--------------------------------------|-------|
|                                |                                      | 一 般 職 |
| 給料総額に対する比率 (%)                 | 2.70                                 | 2.20  |
| 支給対象職員の比率 (%)<br>(平成24年1月1日現在) | 26.80                                | 22.10 |
| 代表的な特殊勤務手当の名称                  | 消防業務従事職員特殊勤務手当<br>塵芥収集焼却及びし尿処理作業従事職員 |       |

キ その他の手当

| 区 分  | 国の制度との異同 | 差 異 の 内 容                           |
|------|----------|-------------------------------------|
| 扶養手当 | 同 じ      |                                     |
| 住居手当 | 異なる      | 家賃以外の支給額                            |
| 通勤手当 | 異なる      | 交通用具利用者の通勤距離別区分及び支給額<br>交通機関利用者の限度額 |

|           |
|-----------|
| な 職 種     |
| 技 能 労 務 職 |
| 7.60      |
| 69.60     |
| 特殊勤務手当    |

継続費についての前々年度までの支出額、前年度末までの支出額又は支出額の見込み及び当該年度以降の支出予定額並びに事業の進行状況等に関する調書

| 款      | 項      | 事業名                | 全 体 計 画 |           |             |         |         |        |         |
|--------|--------|--------------------|---------|-----------|-------------|---------|---------|--------|---------|
|        |        |                    | 年度      | 年 割 額     | 左 の 財 源 内 訳 |         |         |        | 一 般 財 源 |
|        |        |                    |         |           | 特 定 財 源     |         |         | 其 他    |         |
|        |        |                    |         |           | 国 支 出 金     | 府 地 方 債 | 其 他     |        |         |
| 平成     | 千円     | 千円                 | 千円      | 千円        | 千円          |         |         |        |         |
| 10 教育費 | 2 小学校費 | 三山木小学校西校舎棟新築工事設計事業 | 24      | 12,000    | —           | —       | 9,600   | 2,400  |         |
|        |        |                    | 25      | 67,800    | —           | —       | 54,200  | 13,600 |         |
|        |        |                    | 計       | 79,800    | 0           | 0       | 63,800  | 16,000 |         |
|        | 3 中学校費 | 田辺中学校管理棟新築工事等事業    | 23      | 63,700    | 2,314       | 47,100  | 11,400  | 2,886  |         |
|        |        |                    | 24      | 487,200   | 72,153      | 348,100 | 53,500  | 13,447 |         |
|        |        |                    | 25      | 636,000   | 52,011      | 445,100 | 111,100 | 27,789 |         |
|        |        |                    | 計       | 1,186,900 | 126,478     | 840,300 | 176,000 | 44,122 |         |

| 前々年度<br>末までの<br>支出済額 | 前年度末<br>までの<br>支出額<br>(見込額) | 当該年度<br>支出<br>予定額 | 当該年度<br>末までの<br>支出予定額 | 翌年度<br>以降支出<br>予定額 | 継続費の<br>総額に<br>対する<br>進捗率 |
|----------------------|-----------------------------|-------------------|-----------------------|--------------------|---------------------------|
| 千円                   | 千円                          | 千円                | 千円                    | 千円                 | %                         |
| —                    | —                           | 12,000            | 12,000                | —                  | 15                        |
| —                    | —                           | —                 | —                     | 67,800             | 85                        |
| —                    | —                           | 12,000            | 12,000                | 67,800             | 100                       |
| —                    | 63,700                      | —                 | 63,700                | —                  | 5                         |
| —                    | —                           | 487,200           | 487,200               | —                  | 41                        |
| —                    | —                           | —                 | —                     | 636,000            | 54                        |
| —                    | 63,700                      | 487,200           | 550,900               | 636,000            | 100                       |

債務負担行為で翌年度以降にわたるものについての前年度末までの支出額  
又は支出額の見込み及び当該年度以降の支出予定額等に関する調書

| 事 項   | 限 度 額  | 前年度末までの<br>支出（見込）額 |           | 当該年度以降<br>支出予定額  |  |
|---|--|--------------------|-----------|------------------|--|
|   |  | 期 間                | 金 額       | 期 間              | 金 額                                    |
| 社会福祉法人幸生福祉<br>会の老人福祉施設整備<br>事業資金借入金に対す<br>る元利補給補助<br>(平成11年度) | 借入額<br>225,000千円に対<br>する元金及び利<br>子             | —                  | 166,752千円 | 平成<br>31年度<br>まで | 90,000千円に対<br>する元金及び利<br>子             |
| 社会福祉法人大住福祉<br>会の大住保育園改築事<br>業資金借入金に対す<br>る元利補給補助<br>(平成12年度)  | 借入額<br>42,400千円に対<br>する元金及び利<br>子              | —                  | 23,818千円  | 平成<br>32年度<br>まで | 19,080千円に対<br>する元金及び利<br>子             |
| 公共用地先行取得事業<br>(区画整理用地及び街<br>路用地)<br>(平成13年度)                  | 事業資金<br>110,000千円に対<br>する元金、利子<br>及び事務費相当<br>分 | —                  | —         | 平成<br>27年度<br>まで | 76,241千円に対<br>する元金、利子<br>及び事務費相当<br>分  |
| 公共用地先行取得事業<br>(区画整理用地及び街<br>路用地)<br>(平成14年度)                  | 事業資金<br>160,000千円に対<br>する元金、利子<br>及び事務費相当<br>分 | —                  | —         | 平成<br>27年度<br>まで | 159,900千円に対<br>する元金、利子<br>及び事務費相当<br>分 |
| 公共用地先行取得事業<br>(区画整理用地及び街<br>路用地)<br>(平成15年度)                  | 事業資金<br>55,000千円に対<br>する元金、利子<br>及び事務費相当<br>分  | —                  | —         | 平成<br>27年度<br>まで | 50,750千円に対<br>する元金、利子<br>及び事務費相当<br>分  |
| 公共用地先行取得事業<br>(区画整理用地及び街<br>路用地)<br>(平成16年度)                  | 事業資金<br>31,000千円に対<br>する元金、利子<br>及び事務費相当<br>分  | —                  | —         | 平成<br>27年度<br>まで | 30,000千円に対<br>する元金、利子<br>及び事務費相当<br>分  |
| 学校給食調理業務委託<br>事業（大住小学校・三<br>山木小学校）<br>(平成21年度)                | 96,000千円                                       | —                  | 58,752千円  | 平成<br>24年度<br>まで | 32,000千円                               |
| 都市公園事業用地購入<br>事業<br>(平成22年度)                                  | 事業資金<br>360,000千円に対<br>する元金、利子<br>及び事務費相当<br>分 | —                  | 72,462千円  | 平成<br>26年度<br>まで | 283,644千円に対<br>する元金、利子<br>及び事務費相当<br>分 |
| 新名神高速道路（城陽<br>～八幡）の建設に伴う<br>側道整備事業<br>(平成22年度)                | 172,000千円                                      | —                  | 32,000千円  | 平成<br>28年度<br>まで | 140,000千円                              |



| 左 の 財 源 内 訳          |                      |                |                     |
|----------------------|----------------------|----------------|---------------------|
| 特 定 財 源              |                      |                | 一 般 財 源             |
| 国府支出金                | 地 方 債                | そ の 他          |                     |
| —                    | —                    | 当該年度以降支出予定額に同じ | —                   |
| —                    | —                    | —              | 当該年度以降支出予定額に同じ      |
| —                    | —                    | —              | 当該年度以降支出予定額に同じ      |
| —                    | —                    | —              | 当該年度以降支出予定額に同じ      |
| —                    | —                    | —              | 当該年度以降支出予定額に同じ      |
| —                    | —                    | —              | 当該年度以降支出予定額に同じ      |
| —                    | —                    | —              | 当該年度以降支出予定額に同じ      |
| 当該年度以降支出予定額のほぼ33%相当額 | 当該年度以降支出予定額のほぼ60%相当額 | —              | 当該年度以降支出予定額のほぼ7%相当額 |
| 当該年度以降支出予定額のほぼ55%相当額 | 当該年度以降支出予定額のほぼ40%相当額 | —              | 当該年度以降支出予定額のほぼ5%相当額 |

債務負担行為で翌年度以降にわたるものについての前年度末までの支出額  
又は支出額の見込み及び当該年度以降の支出予定額等に関する調書

| 事 項   | 限 度 額                  | 前年度末までの支出（見込）額 |          | 当該年度以降の支出予定額 |                 |
|---|------------------------|----------------|----------|--------------|-----------------|
|   |                        | 期 間            | 金 額      | 期 間          | 金 額             |
| 学校給食調理業務委託事業（田辺東小学校・桃園小学校）<br>（平成22年度）                  | 93,000千円               | —              | 28,868千円 | 平成25年度まで     | 62,000千円        |
| 社会福祉センター指定管理料<br>（平成22年度）                               | 62,600千円               | —              | 12,500千円 | 平成27年度まで     | 50,100千円        |
| 田辺公園プール指定管理料<br>（平成22年度）                                | 211,550千円              | —              | 43,550千円 | 平成27年度まで     | 168,000千円       |
| 有料公園施設（田辺公園プールを除く。）及び一町田多目的運動公園広場指定管理料<br>（平成22年度）      | 156,537千円              | —              | 31,275千円 | 平成27年度まで     | 125,262千円       |
| 社会福祉法人松井ヶ丘福祉会の松井ヶ丘保育園新園舎建築事業資金借入金に対する利子補給補助<br>（平成23年度） | 借入額<br>245,925千円に対する利子 | —              | —        | 平成42年度まで     | 245,925千円に対する利子 |
| 学校給食調理業務委託事業（草内小学校・松井ヶ丘小学校）<br>（平成23年度）                 | 93,000千円               | —              | —        | 平成26年度まで     | 93,000千円        |
| 大住中学校・培良中学校空調設備設置事業<br>（平成23年度）                         | 292,300千円              | —              | —        | 平成24年度まで     | 292,300千円       |

| 左 の 財 源 内 訳 |                                  |       |                              |
|-------------|----------------------------------|-------|------------------------------|
| 特 定 財 源     |                                  |       | 一 般 財 源                      |
| 国府支出金       | 地 方 債                            | そ の 他 |                              |
| —           | —                                | —     | 当該年度以降支出<br>予定額に同じ           |
| —           | —                                | —     | 当該年度以降支出<br>予定額に同じ           |
| —           | —                                | —     | 当該年度以降支出<br>予定額に同じ           |
| —           | —                                | —     | 当該年度以降支出<br>予定額に同じ           |
| —           | —                                | —     | 当該年度以降支出<br>予定額に同じ           |
| —           | —                                | —     | 当該年度以降支出<br>予定額に同じ           |
| —           | 当該年度以<br>降支出予定<br>額のほぼ<br>75%相当額 | —     | 当該年度以降支出<br>予定額のほぼ25%<br>相当額 |

地方債の前々年度末における現在高並びに前年度末及び  
当該年度末における現在高の見込みに関する調書

(単位：千円)

| 区 分                          | 平成22年度末<br>現 在 高 | 平成23年度末<br>現在高見込額 | 平成24年度中増減見込 |           | 平成24年度末<br>現在高見込額 |
|------------------------------|------------------|-------------------|-------------|-----------|-------------------|
|                              |                  |                   | 起 見 込 額     | 元 金 償 還 額 |                   |
| 1. 普 通 債                     | 13,850,642       | 12,967,559        | 1,085,800   | 1,820,649 | 12,232,710        |
| (1) 総 務                      | 42,240           | 28,160            | —           | 14,080    | 14,080            |
| (2) 民 生                      | 1,143,704        | 987,237           | —           | 157,446   | 829,791           |
| (3) 衛 生                      | 1,427,762        | 1,194,389         | —           | 189,872   | 1,004,517         |
| (4) 労 働                      | 2,400            | 1,800             | —           | 600       | 1,200             |
| (5) 農 林 水 産 業                | 102,805          | 90,496            | —           | 22,620    | 67,876            |
| (6) 土 木                      | 9,214,002        | 8,419,988         | 419,800     | 1,199,930 | 7,639,858         |
| (7) 消 防                      | 234,587          | 208,990           | 24,500      | 30,781    | 202,709           |
| (8) 教 育                      | 1,683,142        | 2,036,499         | 641,500     | 205,320   | 2,472,679         |
| 2. 災 害 復 旧 債                 | 5,331            | 7,757             | —           | 1,156     | 6,601             |
| (1) 農 林 水 産 及 び<br>公 共 土 木 等 | 5,331            | 7,757             | —           | 1,156     | 6,601             |
| 3. そ の 他                     | 7,695,323        | 8,415,768         | 1,224,600   | 574,369   | 9,065,999         |
| (1) 減 税 補 て ん 債              | 1,113,934        | 958,039           | —           | 157,693   | 800,346           |
| (2) 臨 時 税 収 補 て ん 債          | 117,783          | 101,993           | —           | 16,124    | 85,869            |
| (3) 臨 時 財 政 対 策 債            | 6,463,606        | 7,355,736         | 1,224,600   | 400,552   | 8,179,784         |
| 合 計                          | 21,551,296       | 21,391,084        | 2,310,400   | 2,396,174 | 21,305,310        |