石井市長の現地・現場リポート

危険箇所を確認

想定される災害を未然に防ぐ

梅雨入りした5月26日、市内の河川・池・急傾斜地などで、特に災害が発生する恐れのある場所のパトロールを行いました。

急傾斜地崩壊危険区域に指定している天王縄手地区では、民家の裏山に設置した斜面のずれを見る測定器で安全を確認し、安心しました。また、興戸地区では天井川形態の防賀川切り下げ工事現場に行き、進み具合を確かめました。天井川は河床が周辺の地盤より高いため、破堤すると大きな被害が予想されます。天井川を切り下げることにより、想定される災害を未然に防げるものと考えます。

大雨に見舞われた6月には、山間部で土砂崩れを起こす事例が数件ありました。現場に駆け付けると、幸い人や民家に被害はありませんでしたが、民家のすぐ裏まで土砂が迫っており、被害が出ないよう防護対策を指示しました（**写真**）。

市は、今年度から、すべての小・中学校に災害備蓄品を収納する倉庫を設置して、毛布・簡易トイレ・避難所仕切りパネルなどを収納し、避難所の設備充実を図ります。

なごみ伝言板

作・南　久美子

【たなばた】

南国気分を楽しんで

市役所でウクレレ演奏・フラダンス

市は、市民のみなさんにお昼のひとときを音楽で楽しんでもらうため、第42回市民ふれあいロビーコンサートを開きます。

ウクレレの演奏で、フラダンスを交えた演奏もあります。南国気分をお楽しみください。

日時＝7月15日㈮午後0時20分～0時50分

場所＝市役所2階市民ロビー

出演＝ロイヤルコミュニケーション倶楽部・ウクレレフレンズ（**＝写真**）

曲目＝鈴懸の径（すずかけのみち）・カイマナヒラ（フラダンスあり）・小さな日記・野に咲く花のように（手話あり）・パーリーシェルズ（フラダンスあり）・珊瑚礁の彼方・アロハオエ

問合せ先＝企画管理課（☎64-1310）

親子で工場見学

チェーンができるまでを知ろう

市・椿本チエインは、今年で4回目となる「夏休み親子工場見学会」を椿本チエイン京田辺工場で開きます。

日常生活のさまざまな場所で使われている「チェーン」ができる様子をみなさんの目で確かめてみませんか。世界最小のチェーンから最大のものまで見学できます。

【日時】
8月2日㈫・3日㈬午前9時～午後0時30分

【集合時間・場所】
▼午前8時30分・JR京田辺駅▼午前8時40分・市役所
集合場所からはバスで送迎します（送迎バス以外での来場はご遠慮ください）。

【対象】
市内に在住する小学生と保護者（必ず保護者が同伴してください）

【内容】
「チェーン」ができるまでを学ぶ・「チェーン」の組み立て体験・工場の食堂で昼食を試食（食事代は無料）

【定員】
各日40人
多数の場合は抽選し、全員に結果をお知らせします。

【参加費】
無料

【申込方法】
市役所3階産業振興課にある申込用紙かFAX・ハガキに、①保護者の氏名（フリガナ）・続柄、児童の氏名（フリガナ）・性別・小学校名・学年②連絡先（住所・電話番号）③見学希望日（8月2日・8月3日・どちらでも可）④希望の集合場所（JR京田辺駅・市役所）を書いて申し込んでください

【しめきり】
7月15日㈮（当日消印有効）

【申込・問合せ先】
㈱椿本チエイン京田辺工場・夏休み工場見学会事務局　大谷・中川（〒610-0380京田辺市甘南備台一丁目1・3、☎64・5002、FAX64・5201）

工場内で社員から説明を受ける参加者（昨年の様子）

住宅用火災警報器

設置は義務です

毎月の定期点検も忘れずに

6月1日から、すべての住宅（自動火災報知設備を設置している場合を除く）に住宅用火災警報器の設置が義務付けられました。まだ火災警報器を設置していない住宅は、大切な命を守るため、一日も早く設置してください。

すでに住宅用火災警報器を設置している場合は、1カ月に1回の定期点検と3日以上留守にしたときにも点検を行い、日ごろから正常に作動するか確認しておきましょう。

【設置場所】
寝室・階段・台所など

【火災警報器の種類】
▼**煙式**＝煙を感知して警報音を発する
▼**熱式**＝熱を感知して警報音を発する

設置が義務となった住宅用火災警報器は、煙式のものですが、台所には熱式を設置することもできます。

【悪質販売に注意】
消防署員・消防団員が家庭を訪問して販売したり、特定の業者に販売を委託したりすることはありません。

消防署員・消防団員などを装った悪質販売に注意してください。

【問合せ先】
消防本部（☎63・7826）

図書館だより

中央図書館

☎65-2500　FAX65-1222

おはなし会

▼7月2日㈯…かもとりごんべえ▼9日㈯…牛飼と織姫▼16日㈯…蛙の王さま▼20日㈬…英語のおはなし会▼23日㈯…鬼とすもう▼30日㈯…絵姿女房▼8月6日㈯…アリョーヌシカとイワーヌシカ

水曜日は午後3時30分～4時、土曜日は午後3時～3時30分。

ギャラリー

▼第5回クラフト作品展：椋木悟＝7月5日㈫～10日㈰▼内なる深まりと外なる広がり－シュタイナー学校で学ぶ歴史と地理－：NPO法人京田辺シュタイナー学校＝7月12日㈫～17日㈰▼第1回いろえの会水彩画展：いろえの会＝7月20日㈬～24日㈰

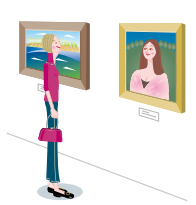

中央図書館北部分室

北部住民センター内
☎63-0499　FAX63-7956

おはなし会

▼7月2日㈯…学校こわい▼9日㈯…七わのからす▼16日㈯…くわずにょうぼう▼21日㈭…てじな▼27日㈬…とらはらパーティー▼28日㈭…にぎりめしころころ▼8月4日㈭…かとりせんこう

いずれも午前11時～11時30分。

中央図書館中部分室

中部住民センター内
☎64-8833　FAX64-8820

おはなし会

▼7月13日㈬…おばけパーティ▼20日㈬…ありこのおつかい

いずれも午後4時～4時30分。