

## 地震防灾地图 《摇晃程度地图》

背面

地震防灾地图  
地区危险度  
地图

### 关于此地图

- 》此地图是根据设想发生的地震信息（震源位置・地震规模）以及地形和地盘的情况计算出的预计震级分布图。
- 》邻近地区的活断层发生地震会对京田边市造成很大影响，因此把“生驹断层”的地震作为设想发生的地震。
- 》计算是以边长为50m的四方网格为单位进行的。请确认您的住宅周边以及平时常去的场所预计发生的摇晃程度。

### 灾害发生时的信息传递

#### < 灾害用留言号码“171” >

地震等灾害发生时，即使通讯设备完好无损，电话短时间内集中也会造成电话难以接通。

确认对方安全等联络，可以利用留言号码“171”。



#### 录入留言

拨 **171**

→ 跟随语音向导按 **1**

→ **0774-XX-XXXX** (受灾者的电话号码)

#### 听留言

拨 **171**

→ 跟随语音向导按 **2**

→ **0774-XX-XXXX** (受灾者的电话号码)

相较电话，手机的邮件功能更容易取得联系，平时熟练使用会有帮助。

#### < 请提供信息 >

灾害发生时，相比平时市役所等行政机关也难于获得所辖地区的信息。

- 道路损坏机动车无法通过
- 停水，水管破损漏水

上述灾害发生时，请向市役所提供地点（地址或标识物）的信息。

# 我家的防灾备忘录

## 》 家庭成员事先决定的集合地点

## 》 家庭成员事先决定的联络方法

## 》 家庭成员之间的约定事项

## 》 家庭成员的联系方式

名字	联系方式 (公司·学校)	手机号码

## 》 携带品清单

在 ☐ 中打勾 ☒。

- ☐
- 手电筒
  - 便携式收音机
  - 手机

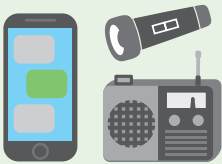

- ☐
- 饮用水 (1人1日3升)
  - 应急食品



- ☐
- 医药用品



- ☐
- 服装衣类 (包括内衣类)



- ☐
- 贵重品, 现金
  - ※使用公共电话等时硬币更加方便

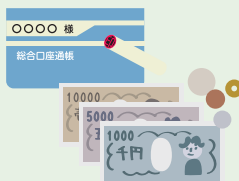

## 设想发生的地震

京都府实施的地震设想受灾情况调查公布了京都府及周边地区的22个活断层可能发生的地震,加上海沟型地震“东南海·南海地震”,“南海海沟地震”共24种地震的考察结果。

结论上来说,京田边市可能发生的引发特大摇晃的地震,典型例为活断层形的“生驹断层”地震,海沟型的“南海海沟地震”。

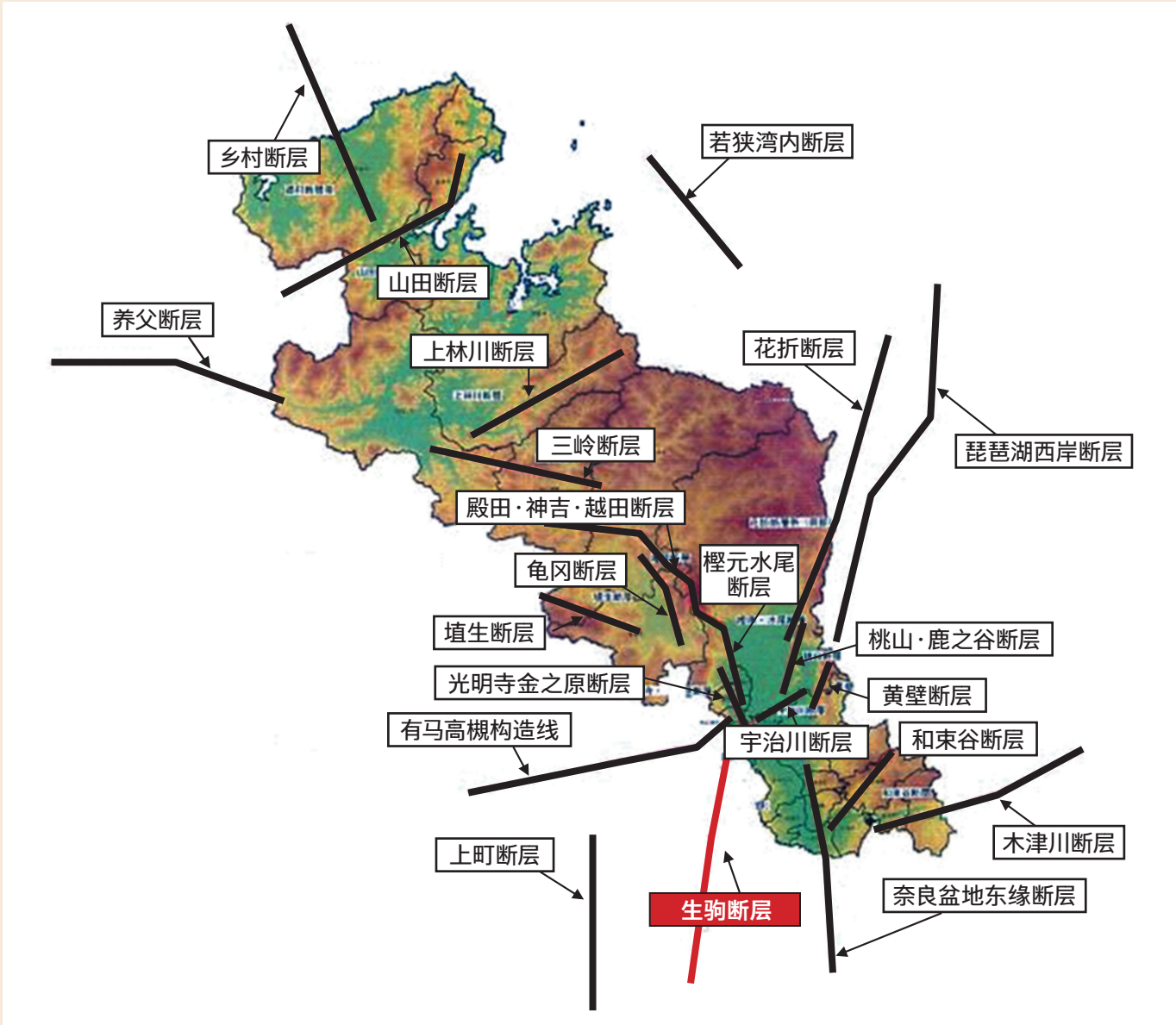



# 摇晃程度地图

南海海沟地震  
(震级9.0)

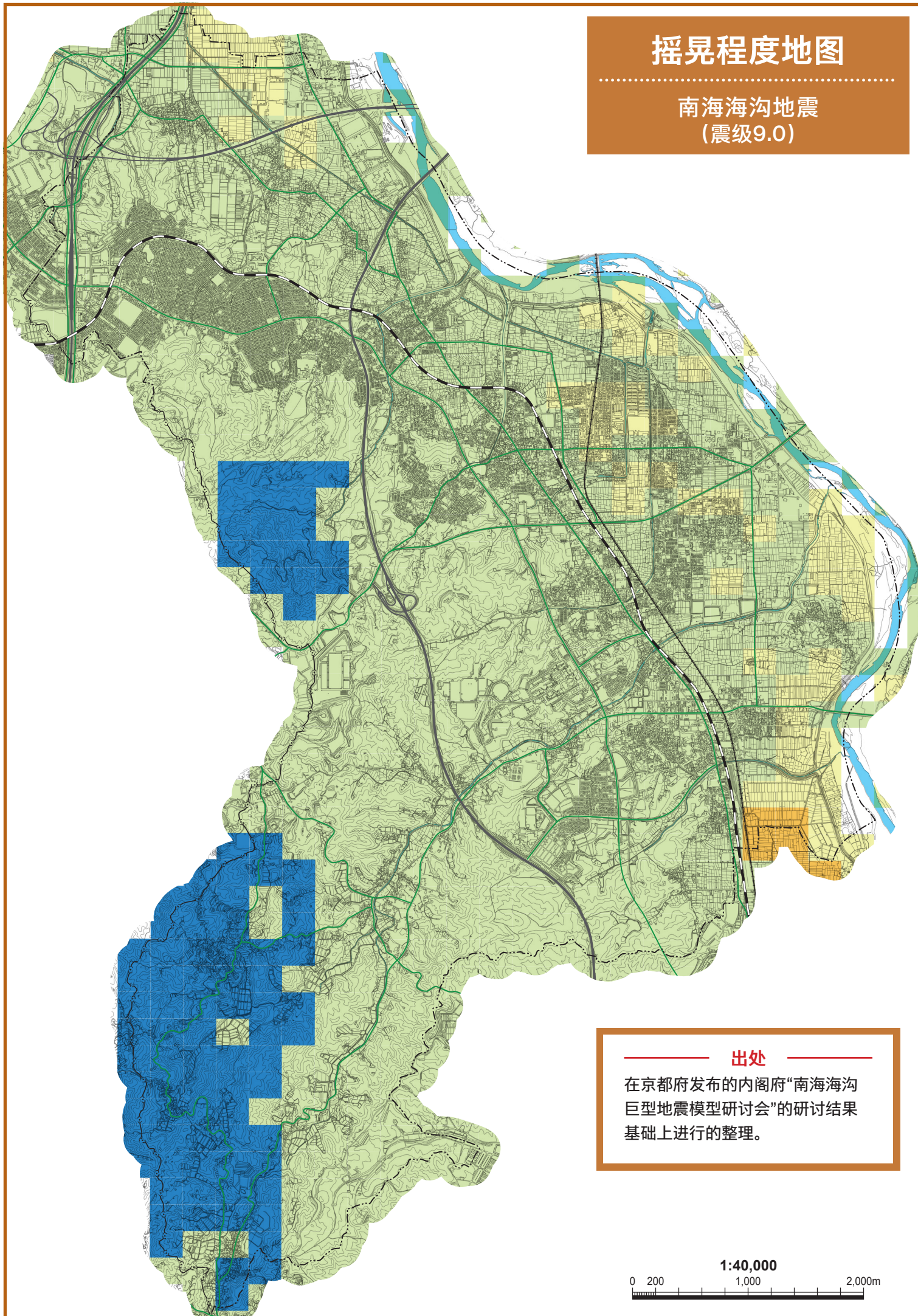

## 出处

在京都府发布的内阁府“南海海沟巨型地震模型研讨会”的研讨结果基础上进行的整理。

1:40,000

0 200 1,000 2,000m