

京田辺市水害ハザードマップ

◆このハザードマップは、洪水や土砂災害などの水害の危険性が高まった場合に、住民の皆さんが事前に安全な場所に避難し、被害を最小限に抑えることを目的に作成しています。

◆もしもの災害に備え、このハザードマップを活用し、避難場所や情報収集の方法、平時の備えや災害時にとるべき行動など、日頃からご家族や地域の皆さんで話し合い、訓練を行って確認しておきましょう。

避難の原則

自身がおかれた状況に応じて自らの判断で避難行動をとること

立退き避難 と 垂直避難

》避難の基本は避難所への立退き避難ですが、すでに外が危険な場合は、垂直避難という方法もあります。

》ただし、「**早期の立退き避難が必要な区域**」にお住まいの方は、家にとどまっても安全が確保できないおそれがあるため、早期に避難所など安全な場所に速やかに立退き避難してください。



洪水や土砂災害が発生した場合、自宅にとどまることは危険です。避難所へ移動しましょう。

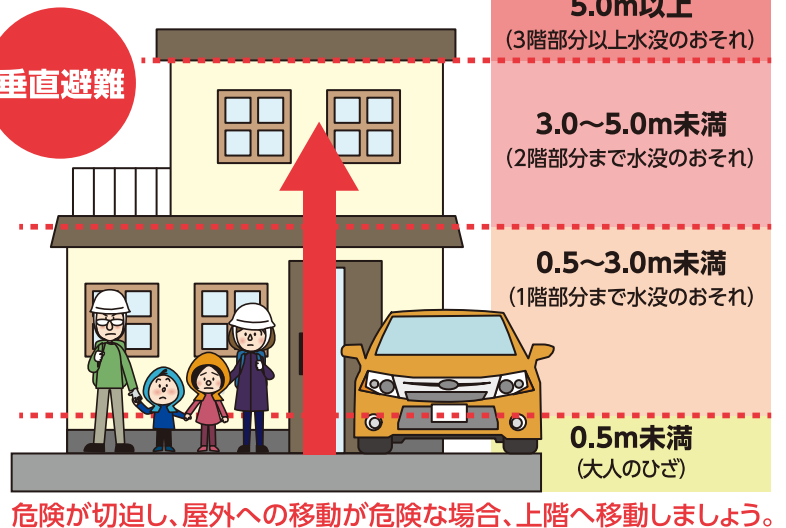

●裏面のマップで自宅が「**早期の立退き避難が必要な区域**」にあるか確認しましょう。

- 家屋倒壊等氾濫想定区域(氾濫流)の区域にある
- 家屋倒壊等氾濫想定区域(河岸侵食)の区域にある
- 3.0m 以上浸水する区域にある
- 土砂災害特別警戒区域にある

1つでもチェックがつけば…
早期に立退き避難が必要です

- 0.5~3.0m 浸水する区域にある
- 土砂災害警戒区域にある

基本は立退き避難
状況に応じて垂直避難

●地図が小さくて見えない…、もっと詳しく見たい…という場合は

- ・京田辺市ホームページのハザードマップ <https://www.kyotanabe.jp/0000002071.html>
- ・京都府マルチハザード情報提供システム <http://multi-hazard-map.pref.kyoto.jp>

洪水に備えて

● 洪水発生メカニズム

洪水は、大雨による河川の増水により、堤防が決壊するか、川の水が堤防を越えるなどして起こります。

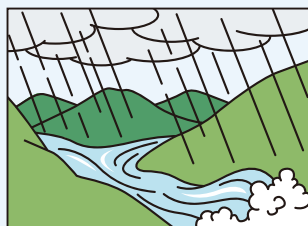

大雨によって川の水が増え、水かさが増え始めます。

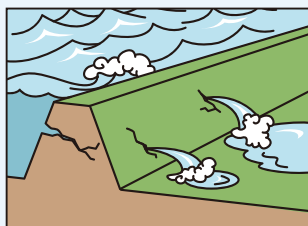

堤防いっぱいまで水が増えると、堤防に水の圧力がかかり始めます。

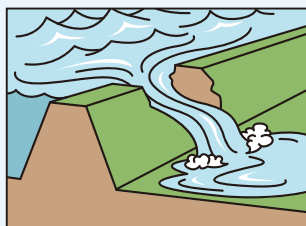

水が増え、水の力に堤防が耐えられなくなり、堤防の一部が崩れ始めます。

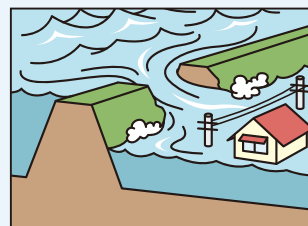

崩れた場所は一気にひろがり、勢いよく水が流れ出し、家などに襲いかかります。

● 避難情報

自主避難所開設情報

気象情報に注意して、危険だと思ふ場合は、一時避難所へ自主的に避難してください。

高齢者等避難

お年寄りや身体の不自由な方など、避難に時間を要する方や災害の危険度の高い区域に住んでいる方は避難を開始してください。その他の方は避難の準備を整えてください。

避難指示

災害が発生するおそれが高い状況です。
危険な場所から避難してください。

緊急安全確保

直ちに安全を確保する行動をとってください。

● 水位に関する情報

| 水位情報 | 水位観測所 | | | 京田辺市の対応 | あなたの行動 |
|----------|---------------------|-------------|---------------|---------|--------|
| | 木津川 [飯岡] | 木津川 [加茂] | 普賢寺川 [三山木] | | |
| 氾濫発生のおそれ | 6.5m未満 | 7.6m未満 | | 緊急安全確保 | |
| 氾濫危険水位 | (5.1m) [※] | 6.0m | 2.0m | 避難指示 | |
| 避難判断水位 | (4.7m) [※] | 5.9m | 1.7m | 高齢者等避難 | |
| 氾濫注意水位 | 3.5m | 4.5m | 1.2m | 水防団出動 | |
| 水防団待機水位 | 2.0m | 2.5m | 0.9m | 水防団待機 | |
| 普段の水位 | -2.7m | -2.5m | 0.2m | | |

※()は、定められた水位ではありませんが、氾濫危険水位・避難判断水位に相当する水位として掲載しています。

水位情報

洪水予報

氾濫の発生

氾濫発生情報

氾濫が発生したときに発表

氾濫危険水位

氾濫危険情報

氾濫危険水位に到達したときに発表

避難判断水位

氾濫警戒情報

避難判断水位に到達し、さらに水位の上昇が見込まれるときに発表

氾濫注意水位

氾濫注意情報

氾濫注意水位に到達し、さらに水位の上昇が見込まれるときに発表

※記載の水位は、市が避難指示等の発令を判断する際の目安となる水位です。

※避難指示等は河川の水位だけでなく、ダム放流や堤防決壊の原因となる「漏水」や「侵食」といった現象が発生した場合にも発令する可能性があります。

● 洪水予報・避難情報等の伝達方法

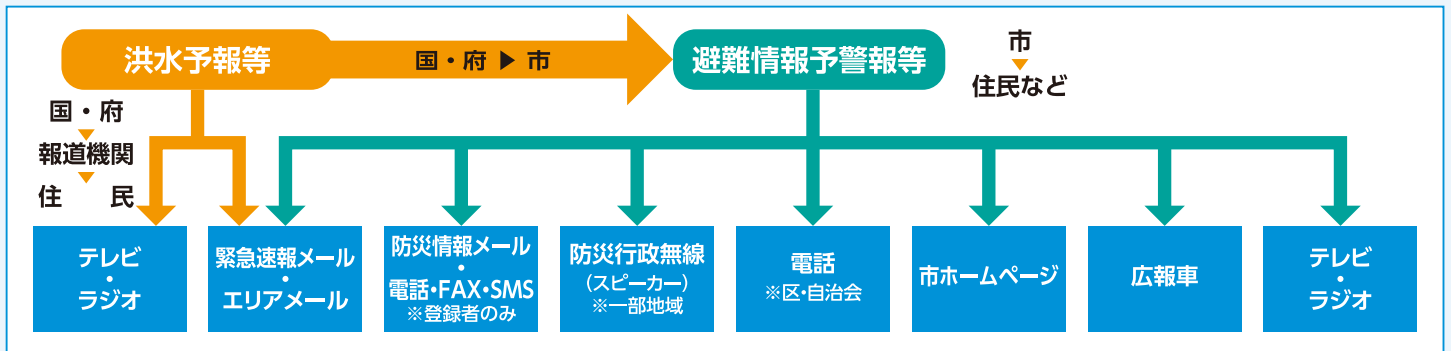

● 水害時に得られる情報とその受信や取得の方法

≫ 情報源によって、入手できる情報が異なります。各情報源から、どの情報が入手できるか確認しておきましょう。

| | | | |
|--|---|---|---|
| <p>京田辺市 防災情報メール 登録必要</p> <p>入手できる情報 ▶ 気象 河川 土砂 避難</p> <p>登録をすると情報が自動的に配信されます。</p> <p>https://plus.sugumail.com/usr/Kyotanabe/home</p> | <p>(京都府) 防災・防犯情報メール 登録必要</p> <p>入手できる情報 ▶ 気象 河川 土砂 避難</p> <p>登録をすると情報が自動的に配信されます。</p> <p>anzen@k-anshin.pref.kyoto.jp に空メールを送ると登録できます</p> | <p>緊急速報メール・エリアメール 登録不要</p> <p>入手できる情報 ▶ 気象 河川 土砂 避難</p> <p>市内に滞在する人の携帯電話に避難情報等が配信されます。</p> <p>(一部の機種では受信設定の変更が必要な場合があります)</p> | <p>広報車</p> <p>入手できる情報 ▶ 避難</p> <p>雨の音などにより聞こえない可能性があります</p> |
| <h1>住民の皆さん</h1> | | | |
| <p>テレビ・ラジオ</p> <p>[dボタン] (データ放送)</p> <p>入手できる情報 ▶ 気象 河川 土砂 避難</p> <p>リモコンの[dボタン] (データ放送)を押すと、テレビ画面で防災情報を確認できます。</p> | <p>インターネット・携帯電話</p> <p>きょうと危機管理WEB</p> <p>入手できる情報 ▶ 気象 河川 土砂 避難</p> <p>京都府内の防災情報をまとめたホームページです。</p> <p>https://www.bousai.pref.kyoto.lg.jp/dis_portal/</p> | <p>インターネット・携帯電話</p> <p>国土交通省 川の防災情報</p> <p>入手できる情報 ▶ 気象 河川</p> <p>全国の河川の水位や雨量の状況から、氾濫の危険度などが確認できます。</p> <p>https://www.river.go.jp</p> | <p>インターネット・携帯電話</p> <p>気象庁ホームページ</p> <p>入手できる情報 ▶ 気象 河川 土砂</p> <p>全国の気象情報を確認できます。</p> <p>https://www.jma.go.jp/jma/index.html</p> |

● 水害時の情報源

| | |
|------------------------|---|
| ・ 京田辺市防災情報メール (パソコンから) | https://plus.sugumail.com/usr/Kyotanabe/home |
| ・ 京田辺市防災情報メール (携帯電話から) | https://m.sugumail.com/m/Kyotanabe/home |
| ・ (京都府) 防災・防犯情報メール | anzen@k-anshin.pref.kyoto.jp ※空メールを送ると登録できます。 |
| ・ 緊急速報メール・エリアメール | 市内に滞在する人の携帯電話に、避難情報等が配信されます。 |
| ・ きょうと危機管理WEB | https://www.bousai.pref.kyoto.lg.jp/dis_portal/ |
| ・ 国土交通省 川の防災情報 | https://www.river.go.jp |
| ・ 気象庁ホームページ | https://www.jma.go.jp/jma/index.html |

- 避難所には毛布など最低限の物資しか置いていません。
- 避難の際には食料、水、生活必需品などは自ら準備して持ってきてください。

非常持出品チェックリスト

- 》災害が発生してから避難の準備を始めていたのでは、逃げ遅れてしまいます。
- 》いざという時にすぐに持ち出せるよう、非常持出品をカバンなどにまとめて準備をしておきましょう。

| | |
|------------------------|---|
| 水・食料 | <input type="checkbox"/> 飲料水(1人1日 1~3 日分) <input type="checkbox"/> 携行食・非常食(※乾パン、缶詰など最低1日分) |
| 医療・衛生 | <input type="checkbox"/> 救急医療品 <input type="checkbox"/> 生理用品 <input type="checkbox"/> 洗面用品 <input type="checkbox"/> マスク <input type="checkbox"/> 簡易トイレ(汚物処理袋・凝固剤(1人1日5回分)) |
| 貴重品 | <input type="checkbox"/> 現金 <input type="checkbox"/> 印鑑 <input type="checkbox"/> 健康保険証・預金通帳(コピー可) |
| 安全対策 | <input type="checkbox"/> ヘルメット・防災ずきん <input type="checkbox"/> 厚底の靴 <input type="checkbox"/> 軍手・手袋 |
| 道具類 | <input type="checkbox"/> 携帯ラジオ <input type="checkbox"/> 懐中電灯 <input type="checkbox"/> 予備の電池 <input type="checkbox"/> 時計 <input type="checkbox"/> 携帯カイロ <input type="checkbox"/> ロープ <input type="checkbox"/> ライター・マッチ <input type="checkbox"/> 缶切り <input type="checkbox"/> 栓抜き <input type="checkbox"/> ナイフ <input type="checkbox"/> ラップ <input type="checkbox"/> 新聞紙 <input type="checkbox"/> ビニールシート <input type="checkbox"/> 筆記用具 <input type="checkbox"/> 携帯電話・充電器 |
| 衣類 | <input type="checkbox"/> 上着(防寒着)・下着・靴下 <input type="checkbox"/> 携帯レインコート |
| 生活用品 | <input type="checkbox"/> ウェットティッシュ <input type="checkbox"/> ティッシュ <input type="checkbox"/> タオル <input type="checkbox"/> ゴミ袋・ポリ袋 <input type="checkbox"/> ガムテープ |
| ないと困るもの (メガネ、入れ歯など) | |



非常備蓄品チェックリスト

- 》災害時には、電気・ガス・水道などが使えなくなる可能性があります。各家庭で最低3日間、できれば10日間、自宅で過ごせる用意をしましょう。
- 》普段の生活の中で十分に買い置きしておき、消費期限が来る前に消費しながら定期的買い足すことで、無理なく備蓄をしましょう。

ここがポイント

「ローリングストック」での備蓄がオススメです。常に、一定量のストックを残しながら、消費したら必ず補充する「ローリングストック」で好みのアイテムを探しましょう。

| | |
|-------|---|
| 水・食料 | <input type="checkbox"/> 飲料水(1人1日 1~3 日分) <input type="checkbox"/> 食料(アルファ化米、乾麺、缶詰類、レトルト食品などの日持ちするもの) |
| 医療・衛生 | <input type="checkbox"/> 救急医療品 <input type="checkbox"/> 生理用品 <input type="checkbox"/> 簡易トイレ(汚物処理袋・凝固剤(1人1日5回分)) <input type="checkbox"/> トイレットペーパー <input type="checkbox"/> ドライシャンプー <input type="checkbox"/> マスク |
| 道具類 | <input type="checkbox"/> 携帯ラジオ <input type="checkbox"/> 懐中電灯 <input type="checkbox"/> 予備の電池 <input type="checkbox"/> 携帯カイロ <input type="checkbox"/> ロープ <input type="checkbox"/> ろうそく <input type="checkbox"/> ライター・マッチ <input type="checkbox"/> ラップ・アルミホイル <input type="checkbox"/> 卓上コンロ <input type="checkbox"/> ガスボンベ <input type="checkbox"/> 新聞紙 <input type="checkbox"/> ビニールシート <input type="checkbox"/> 工具類 |
| 生活用品 | <input type="checkbox"/> ウェットティッシュ <input type="checkbox"/> ティッシュ <input type="checkbox"/> タオル <input type="checkbox"/> ガムテープ <input type="checkbox"/> 簡易食器 |

